

Doğuş D-Expert Ekspertiz ve Danışmanlık A.Ş D-Expert Ankara Şubesi
Bahçekapı Mah.Sanayi Bulvarı No:4/B Şaşmaz
ankara0601@dexpert.com.tr 0312 278 81 82 ETİMESGUT ANKARA

Rapor Tarihi: 15.01.2025 17:25
Rapor No: 06-01-1331325
Mersis No: 0309073518100001

Bayi No: 0601
Araç Giriş Tarihi: 15.01.2025 11:30

Sayfa: 1/10
Araç Çıkış Tarihi: 15.01.2025 17:25

Full Plus Ekspertiz



06DNV667

Eksper / İmza



06-HYB-8225

Doğuş D-Expert Ekspertiz ve Danışmanlık A.Ş D-Expert Ankara Şubesi
Bahçekapı Mah.Sanayi Bulvarı No:4/B Şaşmaz
ankara0601@dexpert.com.tr 0312 278 81 82 ETİMESGUT ANKARA

Rapor Tarihi: 15.01.2025 17:25 Bayi No: 0601 Sayfa: 2/10
Rapor No: 06-01-1331325 Araç Giriş Tarihi: 15.01.2025 11:30 Araç Çıkış Tarihi: 15.01.2025 17:25
Mersis No: 0309073518100001

Araç Bilgileri

Plaka	06DNV667	Şanzıman Tipi	Manuel
KM	32549	Yakıt Cinsi	Benzin
Şase	NM0MXXTACMPK07557	Motor Gücü	73 kw
Marka	Ford	Motor Hacmi	998cc
Rengi	BEYAZ	Model	Tourneo Courier
Sonraki Muayene Tar.	2025-02-28	Model Yılı	2023
Araç Tipi	Kombi	Ruhsat Sahibi	TAN OTO
Kapı Sayısı	5 Kapı		

Kaporta Kontrolü(Değişmiş Boyanmış kontrolü)

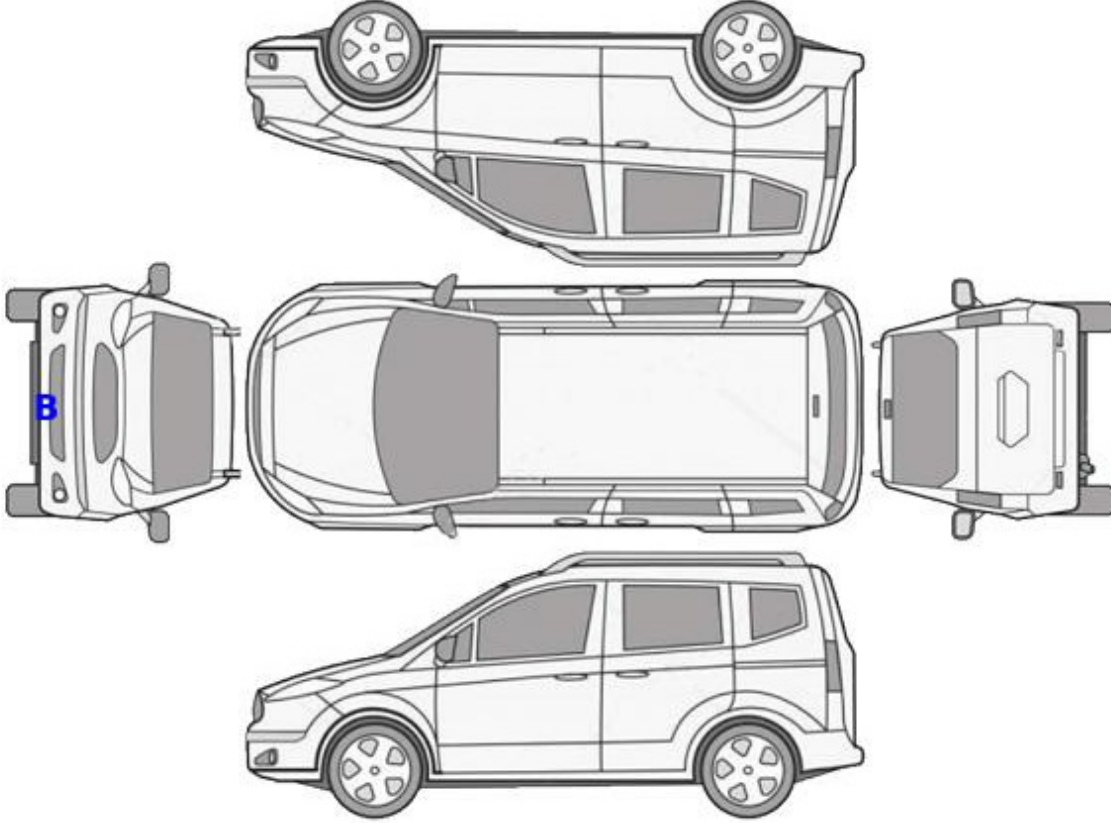

B: Boyalı

B/2: Lokal Boyalı

D: Değişmiş

Doğuş D-Expert Ekspertiz ve Danışmanlık A.Ş D-Expert Ankara Şubesi
Bahçekapı Mah.Sanayi Bulvarı No:4/B Şaşmaz
ankara0601@dexpert.com.tr 0312 278 81 82 ETİMESGUT ANKARA

Rapor Tarihi: 15.01.2025 17:25 Bayi No: 0601 Sayfa: 3/10
Rapor No: 06-01-1331325 Araç Giriş Tarihi: 15.01.2025 11:30 Araç Çıkış Tarihi: 15.01.2025 17:25
Mersis No: 0309073518100001

Kontrol Listesi

SORUNSUZ	BAKIM GEREKLİ	ONARIM/DEĞİŞİM GEREKLİ
----------	---------------	------------------------

	Durum	Notlar
Araç Kaporta Aksamı	ONARIM/DEĞİŞİM GEREKLİ	Ezik, çizik ve dolu hasarı mevcut.
Araç Koltukları Mekanizmaları	SORUNSUZ	
Taban, Tavan, Koltuk ve Kapı Döşemeleri	BAKIM GEREKLİ	Kirlenmiş ve çizik.
Araç İç Donanımı ve Kumanda Kontrol Düğmeleri	SORUNSUZ	
Aydınlatma ve İkaz Sistemi	BAKIM GEREKLİ	Sağ far bağlantı ayağı kırık.
Silecekler	SORUNSUZ	
Elektrik ve Elektronik Aksam	SORUNSUZ	
Torpido ve Emniyet Kemerleri	SORUNSUZ	
Lastik ve Jantlar	SORUNSUZ	
Fren Sistemi ve Fren Hortumları	SORUNSUZ	
Yürür Aksam	SORUNSUZ	
Motor ve Motor Yağ Seviyesi	SORUNSUZ	
Şanzıman	SORUNSUZ	
Diferansiyel	SORUNSUZ	
Direksiyon Sistemi	SORUNSUZ	
Eğlence Sistemi (Radyo vs.)	SORUNSUZ	
Park Sensörleri	SORUNSUZ	
Araç Altı	BAKIM GEREKLİ	Motor alt muhafaza hasarlı.
Akü	BAKIM GEREKLİ	Akü değerleri görülemediği için akü testi yapılamadı.
Klima	SORUNSUZ	
Cam ve Cam Düğmeleri	SORUNSUZ	
Kayışlar ve Rulmanlar	SORUNSUZ	
Egzoz Sistemi ve Susturucular	SORUNSUZ	
Soğutma Sistemi ve Soğutma Suyu	SORUNSUZ	

Doğuş D-Expert Ekspertiz ve Danışmanlık A.Ş D-Expert Ankara Şubesi
Bahçekapı Mah.Sanayi Bulvarı No:4/B Şaşmaz
ankara0601@dexpert.com.tr 0312 278 81 82 ETİMESGUT ANKARA

Rapor Tarihi: 15.01.2025 17:25 Bayi No: 0601 Sayfa: 4/10
Rapor No: 06-01-1331325 Araç Giriş Tarihi: 15.01.2025 11:30 Araç Çıkış Tarihi: 15.01.2025 17:25
Mersis No: 0309073518100001

Yanal Kayma Ölçüm Değerleri

ÖN	ARKA
1.9 m/km	0.0 m/km

Yanal kayma kabul edilebilir değeri max +5 / -5 (m/km) dir.

Süspansiyon Ölçüm Değerleri

AKS	Sol (%)	Sağ (%)	Fark (%)
1. Aks	77	76	1
2. Aks	75	82	7



Ön sağ sol ve arka sağ sol süspansiyon kabul edilebilirdeğer farkı max.%30 'dur.
Tek amortisör kabul edilebilir min. ölçüm değeri %21 'dir.

Fren Ölçüm Değerleri

Fren Ölçüm Değerleri (daN)	Sol	Sağ	Sapma (%)
1. Aks	2.8085	2.2815	18
2. Aks	2.058	1.8615	9
El Freni	1.7705	1.3705	22

Verimlilik

65

Sapma yüzdeleri 1. ve 2. aks için %25 altında ve el freni için %50 altında olmalıdır.

Lastikler

Aks	Ebat	Yol ve Yük Endeksi	Diş Derinliği	Tip
Sol Ön	195/55/16	87H	5,42 mm	Kışlık
Sol Arka	195/55/16	87H	7,16 mm	Kışlık
Sağ Ön	195/55/16	87H	6,56 mm	Kışlık
Sağ Arka	195/55/16	87H	7 mm	Kışlık

Doğuş D-Expert Ekspertiz ve Danışmanlık A.Ş D-Expert Ankara Şubesi
Bahçekapı Mah.Sanayi Bulvarı No:4/B Şaşmaz
ankara0601@dexpert.com.tr 0312 278 81 82 ETİMESGUT ANKARA

Rapor Tarihi: 15.01.2025 17:25
Rapor No: 06-01-1331325
Mersis No: 0309073518100001

Bayi No: 0601
Araç Giriş Tarihi: 15.01.2025 11:30

Sayfa: 5/10
Araç Çıkış Tarihi: 15.01.2025 17:25

Dinamometre Ölçüm Değerleri

Ölçülen Motor Torku 369 NM	Teker Torku 316 NM	Teker Gücü 59 KW	Test Hızı 123 km/h
Ruhsat Verisi Güç 73 KW	Test Sonucu Güç 74 KW	Kayıp Güç 13 KW	Performans % 100,00

RPM (Devir/dk) Grafiği

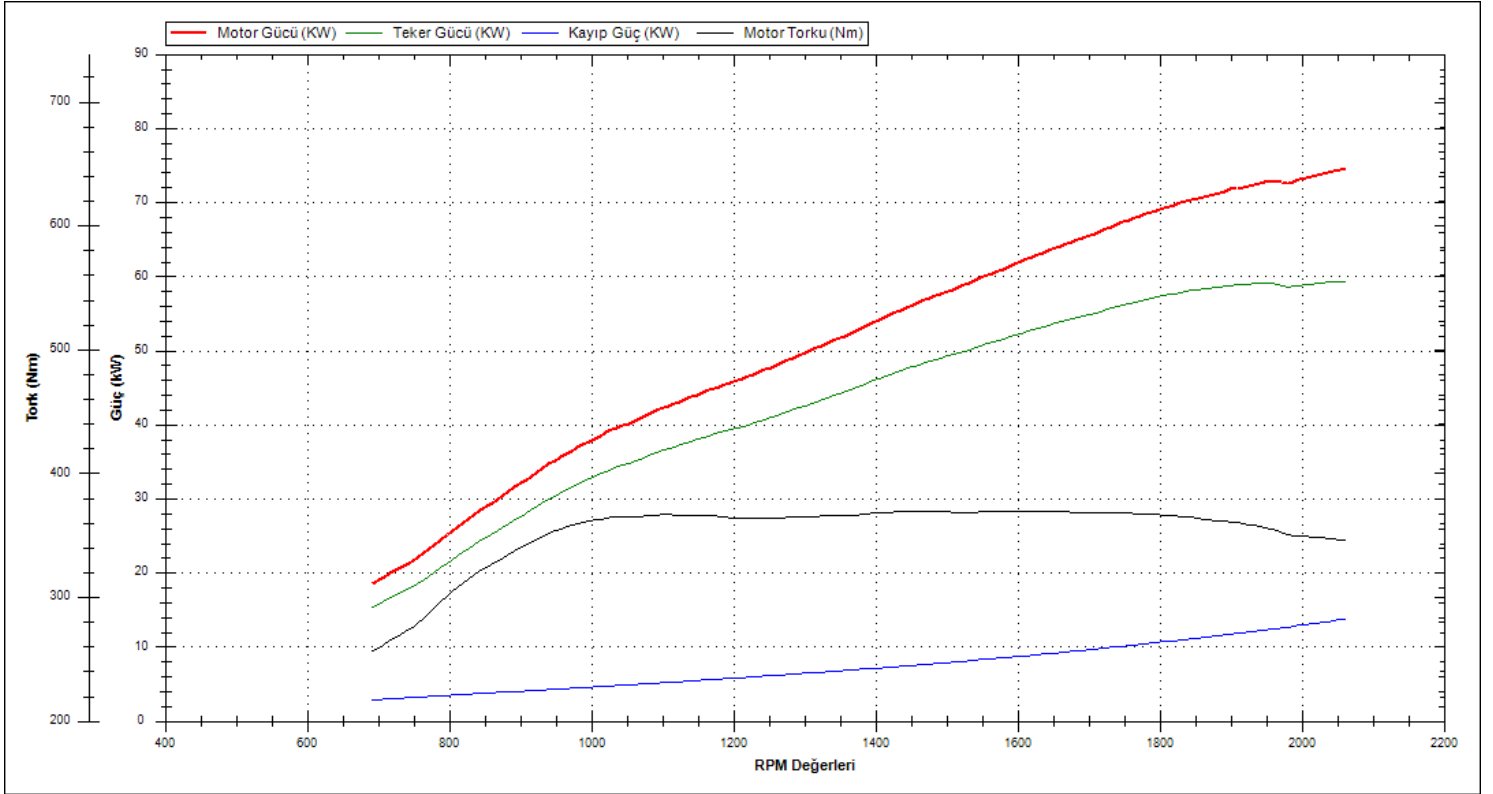

Doğuş D-Expert Ekspertiz ve Danışmanlık A.Ş D-Expert Ankara Şubesi
Bahçekapı Mah.Sanayi Bulvarı No:4/B Şaşmaz
ankara0601@dexpert.com.tr 0312 278 81 82 ETİMESGUT ANKARA

Rapor Tarihi: 15.01.2025 17:25 Bayi No: 0601 Sayfa: 6/10
Rapor No: 06-01-1331325 Araç Giriş Tarihi: 15.01.2025 11:30 Araç Çıkış Tarihi: 15.01.2025 17:25
Mersis No: 0309073518100001

OBD Genel Arıza Tarama

15.01.2025

Araç:

Ford Grand Tourneo Connect 1.0i 12V GTDi EcoBoost

Motor kodu:

B3GA

Üretim yılı;

Kilometre durumu:

Lisans numarası :

06DNV667

VIN:

NMOMXXTACMPKO07557 (kumanda linitesinden okunan)

Test edilmiş:

15.01.2025 11:31:41 / Standard

Hata kodu / Genel sorgulama / -

Tüm yapı gruplarının hata kodu genel sorgulaması

Bileşen grubu

Sistem

Hata

OBD

OBD

Motor

Duratec EcoBoost CAN

Hata kodu P083F:

KAVRAMA PEDALI SvicCI "A"/"B"

HATALI SINYALLER YA DA MANTIKSIZ SINYAL ILISKISI

Hata kodu P1935:

Fren lambası salteri

HATALI SINYAL

Hata kodu P0562:

SISTEM VOLTAJJI

VOLTAJ-/ELEKTRİK BESLEMESİ DUSUK

ABS

ABS (CAN)

Hata kodu U3003:

AKU VOLTAJJI

ARIZALI ELEKTRİK DEVRESİ

Hava yastığı

Hava yastığı RCM CAN

Hata kodu U3003:

AKU VOLTAJJI

ARIZALI ELEKTRİK DEVRESİ

Hata kodu U0155:

Gosterge panosuna CAN-Bus-baglanti

BOZUK İLETİSİM

Klima

Otom. klima kontrol sistemi HVAC OBD

Hata kodu B10B9:

ARIZALI SİSTEM UFLEYİCİ FANİ KONTROLU

UFLEYİCİ FAN KONTROLU FONKSİYONU UYGUN DEĞİL

Hella Gutmann Solutions GmbH

mega macs PC

Hata kodu U3006:

ECU

Giriş devresi A hatalıdır.

Konfor

Gosterge panosu grubu IPC CAN

Hata kodu U300E:

Kontakt anahtarı "acma" pozisyonu

ARIZALI ELEKTRİK DEVRESİ

Konfor

Suriçi kapı modülü (CAN)

Konfor

Yolcu kapısı modülü (CAN)

Direksiyon

Elektr. direksiyon CAN

Ses/Video

Aksesuar arayüz modülü APIM CAN

Hata kodu U2013:

Salter grubu

ARIZALI ELEKTRİK DEVRESİ

Hata kodu U3003:

AKU VOLTAJJI

ARIZALI ELEKTRİK DEVRESİ

Hella Gutmann Solutions GmbH

mega macs PC

Doğuş D-Expert Ekspertiz ve Danışmanlık A.Ş D-Expert Ankara Şubesi
Bahçekapı Mah.Sanayi Bulvarı No:4/B Şaşmaz
ankara0601@dexpert.com.tr 0312 278 81 82 ETİMESGUT ANKARA

Rapor Tarihi: 15.01.2025 17:25 Bayi No: 0601 Sayfa: 7/10
Rapor No: 06-01-1331325 Araç Giriş Tarihi: 15.01.2025 11:30 Araç Çıkış Tarihi: 15.01.2025 17:25
Mersis No: 0309073518100001

Tramer Sorgulaması

Hasar Tarihi	Hasar Parça Değişimi	Hasar Tanımı	Ağır Hasarlı mı ?	Hasar Maliyeti	Hasar Maliyeti Kur Bilgisi
22.02.2024		Çarpışma	Hayır	6010.49	TL
02.02.2024		Çarpma	Hayır	0	TL

Doğuş D-Expert Ekspertiz ve Danışmanlık A.Ş D-Expert Ankara Şubesi
Bahçekapı Mah.Sanayi Bulvarı No:4/B Şaşmaz
ankara0601@dexpert.com.tr 0312 278 81 82 ETİMESGUT ANKARA

Rapor Tarihi: 15.01.2025 17:25
Rapor No: 06-01-1331325
Mersis No: 0309073518100001

Bayi No: 0601
Araç Giriş Tarihi: 15.01.2025 11:30

Sayfa: 8/10
Araç Çıkış Tarihi: 15.01.2025 17:25

Araç Resimleri



Çizik



Çamurluk, sağ, Çamurluk, sağ
> Çizik



Döşemeler/Kapaklar,
Döşemeler/Kapaklar > Çizik



Tampon, ön, Ön tampon >
Çizik



Dikiz aynası, sağ, Dış dikiz
aynası kapağı > Çizik

**Yağ seviyesi Soğutma
SIVISI**

Doğuş D-Expert Ekspertiz ve Danışmanlık A.Ş D-Expert Ankara Şubesi
Bahçekapı Mah.Sanayi Bulvarı No:4/B Şaşmaz
ankara0601@dexpert.com.tr 0312 278 81 82 ETİMESGUT ANKARA

Rapor Tarihi: 15.01.2025 17:25 Bayi No: 0601 Sayfa: 9/10
Rapor No: 06-01-1331325 Araç Giriş Tarihi: 15.01.2025 11:30 Araç Çıkış Tarihi: 15.01.2025 17:25
Mersis No: 0309073518100001

Diğer



Farlar, Far bağlantı ayağı, sağ > Kırılmış

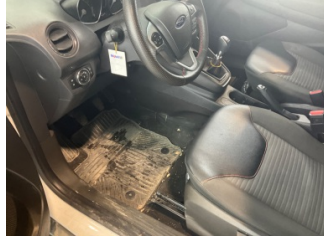

Döşemeler/Kapaklar, Döşemeler/Kapaklar > Kirlenmiş



Döşemeler/Kapaklar, Döşemeler/Kapaklar > Kirlenmiş



Motor, Alt muhafaza > Hasarlı



Motor kaputu, Motor kaputu > Dolu Hasarı



Tavan, Tavan > Dolu Hasarı

Notlar

Diğer notlar;

Araç kirli olduğundan dolayı gözle kusur kontrolü yapılamadı.

Doğuş D-Expert Ekspertiz ve Danışmanlık A.Ş D-Expert Ankara Şubesi
Bahçekapı Mah.Sanayi Bulvarı No:4/B Şaşmaz
ankara0601@dexpert.com.tr 0312 278 81 82 ETİMESGUT ANKARA

Rapor Tarihi: 15.01.2025 17:25 Bayi No: 0601 Sayfa: 10/10
Rapor No: 06-01-1331325 Araç Giriş Tarihi: 15.01.2025 11:30 Araç Çıkış Tarihi: 15.01.2025 17:25
Mersis No: 0309073518100001

Açıklama

Araçta detaylı iç temizlik işlemi ile giderilebilecek, kirlenme ve lekeler ekspertiz kapsamı dışında tutulmuştur.

Araç değerine etki etmeyecek mini onarım ve- veya pasta cila işlemi ile giderilebilecek vuruks ve çizikler ekspertiz kapsamı dışında tutulmuştur.

Aracın yaş, km ve genel durumu dikkate alınarak; normal kullanım şartları dahilinde de araçta oluşan fakat aracın görşelliğini ve teknik işleyişini etkilemeyen aşınma ve yıpranmalar ekspertiz kapsamı dışında tutulmuştur.

- Ekspertiz aracın kontrol edildiği gün için geçerli olup, hangi nedenle olursa olsun kontrol tarihinden sonra oluşabilecek hasarlardan Doğuş D Expert Ekspertiz ve Danışmanlık Anonim Şirketi ve Franchise sahibi tüm iş ortakları sorumlu değildir.
- Ekspertiz sonucu verilen tüm değerler, ölçümlenmeler ve tespitler, aracın formunda belirtilen km. ve tarih için geçerlidir. Bu tarih ve km. sonrası araçta olağan yıpranma, hatalı kullanım, yol ve hava şartları, sürücü hataları ve üretim kaynaklı olarak ortaya çıkabilecek arızalar ve hasarlar Doğuş D Expert Ekspertiz ve Danışmanlık Anonim Şirketi ve Franchise sahibi tüm iş ortakları'nin sorumluluğunda değildir.
- Rapordaki km bilgisi, aracın km panosundan okunmuş km bilgisidir. Doğuş D Expert Ekspertiz ve Danışmanlık Anonim Şirketi ve Franchise sahibi tüm iş ortakları,panodaki km bilgisinin gerçeği yansıtmaması dolayısıyla ekspertiz raporundaki tespitlerin eksik, yanlış veya yanıltıcı olmasından ve bunun sonuçlarından sorumlu değildir.
- Doğuş D Expert Ekspertiz ve Danışmanlık Anonim Şirketi ve Franchise sahibi tüm iş ortakları tarafından yapılan ikinci el araç ekspertizi aracın resmi fenni muayenesinin yerine geçmez ve resmi fenni muayenesinde başarılı olunacağını da garanti etmez.
- İmalatçı tarafından üretilen aracın daha sonradan üzerinde yapılan tadilatların uygun olmaması ve montajı yapılan yedek parçaların orijinal olmaması gerekli teknik bilgi ve yetkinliğe sahip kişiler tarafından montajının yapılmaması veya tamir seklinin imalatçı tarafından kabul edilmiş teknik özelliklere uymaması gibi durumlar halinde sonradan doğabilecek her türlü can ve mal güvenliğini etkileyecek faktörler olmak üzere bu ve benzeri durumlardan ekspertiz raporumuz sorumlu değildir. ÖRNEK: Airbag ve emniyet kemerlerinin, radyatörlerin, aksların değiştirilmeyerek onarılması gibi durumlar.
- İkinci el araç ekspertizi aracın hiçbir parçası sökülmeden, tamamen çıplak gözle yapılmıştır. Araç içerisindeki veya aksamındaki hasarların tespiti için kapak, döşeme ve benzeri parçaların sökülmesi bu ekspertiz kapsamında olmayıp, Doğuş D Expert Ekspertiz ve Danışmanlık Anonim Şirketi ve Franchise sahibi tüm iş ortakları ancak bu şekilde detaylı bir ekspertiz sonucu ortaya çıkabilecek hasarların tespit edilememiş olmasından sorumlu değildir.
- TSE 13805 yönetmeliğine göre HYB numaramızın raporda belirtilmesi için en kapsamlı paketimiz Full Plus Ekspertiz ve üzeri paketlerimiz için geçerlidir.
- Uyarı: Tramer sorgulama içeriği, sigorta şirketleri tarafından Sigorta Bilgi ve Gözetim Merkezi ("SBM")'ne iletilen sigorta kayıtlarından ibarettir. İlgili sorguya ait tutarda, trafik ve kasko hasarlarında yer alan dava faizi ve yargılama giderleri dahil edilmemektedir. Tramer sorgulama içeriğindeki bilgiler resmî belge olarak kullanılamaz. Şirketimizin kayıtlarla herhangi bir bağlantısı olmayıp yalnızca bilgi amaçlı paylaşılmaktadır. Detaylı bilgi için SBM resmî internet sitesine başvurunuz.

Müşteri Adı/Soyadı

İmzası