

Doğuş D-Expert Ekspertiz ve Danışmanlık A.Ş D-Expert Ankara Şubesi
Bahçekapı Mah.Sanayi Bulvarı No:4/B Şaşmaz
ankara0601@dexpert.com.tr 0312 278 81 82 ETİMESGUT ANKARA

Rapor Tarihi: 21.01.2025 15:16
Rapor No: 06-01-1333718
Mersis No: 0309073518100001

Bayi No: 0601
Araç Giriş Tarihi: 21.01.2025 14:54

Sayfa: 1/9
Araç Çıkış Tarihi: 21.01.2025 15:16

Full Plus Ekspertiz



06DNV611

Eksper / İmza



06-HYB-8225

Doğuş D-Expert Ekspertiz ve Danışmanlık A.Ş D-Expert Ankara Şubesi
Bahçekapı Mah.Sanayi Bulvarı No:4/B Şaşmaz
ankara0601@dexpert.com.tr 0312 278 81 82 ETİMESGUT ANKARA

Rapor Tarihi: 21.01.2025 15:16 Bayi No: 0601 Sayfa: 2/9
Rapor No: 06-01-1333718 Araç Giriş Tarihi: 21.01.2025 14:54 Araç Çıkış Tarihi: 21.01.2025 15:16
Mersis No: 0309073518100001

Araç Bilgileri

Plaka	06DNV611	Şanzıman Tipi	Manuel
KM	67788	Yakıt Cinsi	Benzin
Şase	NM0MXXTACMPC01474	Motor Gücü	73 kw
Marka	Ford	Motor Hacmi	998cc
Rengi	BEYAZ	Model	Tourneo Courier
Sonraki Muayene Tar.	2025-02-19	Model Yılı	2023
Araç Tipi	Kombi	Ruhsat Sahibi	TSN OTO
Kapı Sayısı	5 Kapı		

Kaporta Kontrolü(Değişmiş Boyanmış kontrolü)

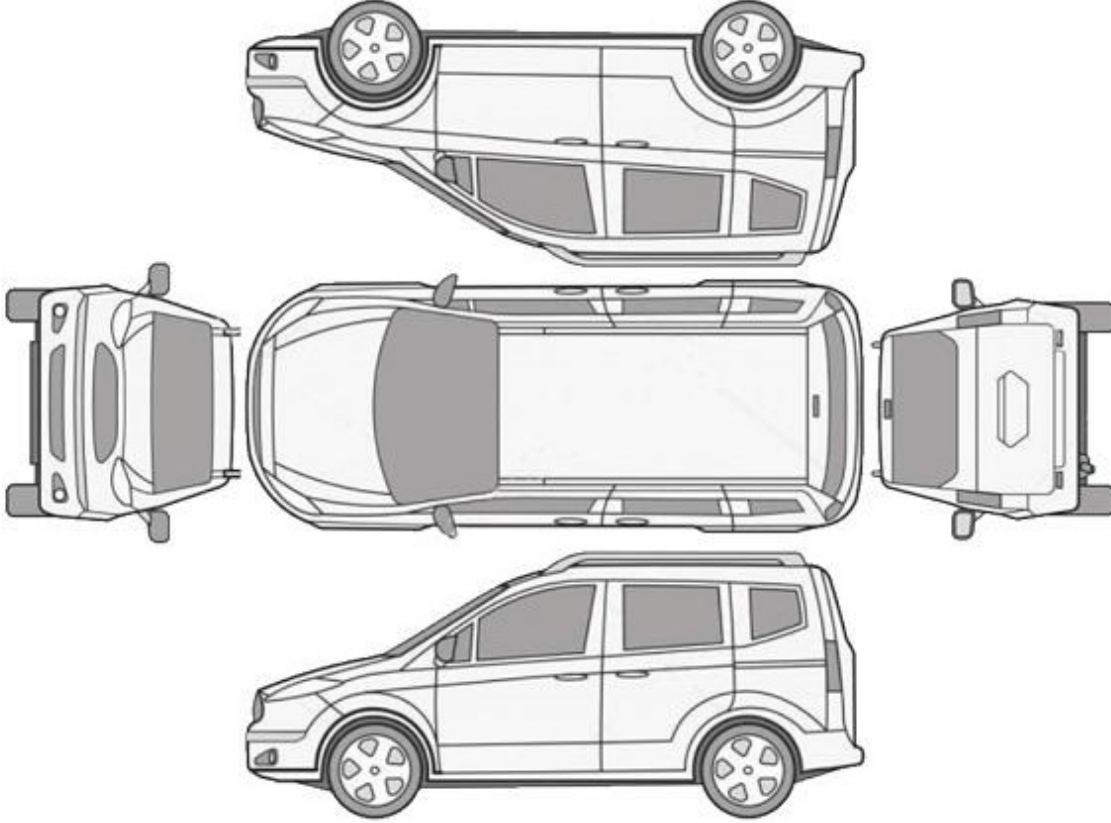

B: Boyalı

B/2: Lokal Boyalı

D: Değişmiş

*****Araçta değişmiş ve boyanmış parça bulunmamaktadır*****

Doğuş D-Expert Ekspertiz ve Danışmanlık A.Ş D-Expert Ankara Şubesi
Bahçekapı Mah.Sanayi Bulvarı No:4/B Şaşmaz
ankara0601@dexpert.com.tr 0312 278 81 82 ETİMESGUT ANKARA

Rapor Tarihi: 21.01.2025 15:16
Rapor No: 06-01-1333718
Mersis No: 0309073518100001

Bayi No: 0601
Araç Giriş Tarihi: 21.01.2025 14:54

Sayfa: 3/9
Araç Çıkış Tarihi: 21.01.2025 15:16

Kontrol Listesi

SORUNSUZ	BAKIM GEREKLİ	ONARIM/DEĞİŞİM GEREKLİ
----------	---------------	------------------------

	Durum	Notlar
Araç Kaporta Aksamı	BAKIM GEREKLİ	Ezik ve çizikler mevcut.
Araç Koltukları Mekanizmaları	SORUNSUZ	
Taban, Tavan, Koltuk ve Kapı Döşemeleri	BAKIM GEREKLİ	Kirlenmiş.
Araç İç Donanımı ve Kumanda Kontrol Düğmeleri	SORUNSUZ	
Aydınlatma ve İkaz Sistemi	SORUNSUZ	
Silecekler	SORUNSUZ	
Elektrik ve Elektronik Aksam	SORUNSUZ	
Torpedo ve Emniyet Kemerleri	SORUNSUZ	
Lastik ve Jantlar	SORUNSUZ	
Fren Sistemi ve Fren Hortumları	SORUNSUZ	
Yürür Aksam	SORUNSUZ	
Motor ve Motor Yağ Seviyesi	SORUNSUZ	
Şanzıman	SORUNSUZ	
Diferansiyel	SORUNSUZ	
Direksiyon Sistemi	SORUNSUZ	
Eğlence Sistemi (Radyo vs.)	SORUNSUZ	
Park Sensörleri	SORUNSUZ	
Araç Altı	SORUNSUZ	
Akü	SORUNSUZ	Akü değerleri görülemediği için akü testi yapılamadı.
Klima	SORUNSUZ	
Cam ve Cam Düğmeleri	BAKIM GEREKLİ	Ön cam taş izi.
Kayışlar ve Rulmanlar	SORUNSUZ	
Egzoz Sistemi ve Susturucular	SORUNSUZ	
Soğutma Sistemi ve Soğutma Suyu	SORUNSUZ	

Doğuş D-Expert Ekspertiz ve Danışmanlık A.Ş D-Expert Ankara Şubesi
Bahçekapı Mah.Sanayi Bulvarı No:4/B Şaşmaz
ankara0601@dexpert.com.tr 0312 278 81 82 ETİMESGUT ANKARA

Rapor Tarihi: 21.01.2025 15:16 Bayi No: 0601 Sayfa: 4/9
Rapor No: 06-01-1333718 Araç Giriş Tarihi: 21.01.2025 14:54 Araç Çıkış Tarihi: 21.01.2025 15:16
Mersis No: 0309073518100001

Yanal Kayma Ölçüm Değerleri

ÖN	ARKA
-16.8 ! m/km	-2.9 m/km

Yanal kayma kabul edilebilir değeri max +5 / -5 (m/km) dir.

Süspansiyon Ölçüm Değerleri

AKS	Sol (%)	Sağ (%)	Fark (%)
1. Aks	79	82	3
2. Aks	66	72	6

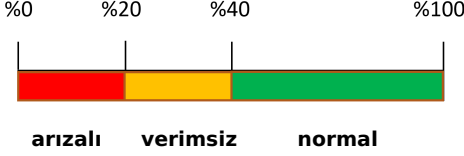

Ön sağ sol ve arka sağ sol süspansiyon kabul edilebilirdeğer farkı max.%30 'dur.
Tek amortisör kabul edilebilir min. ölçüm değeri %21 'dir.

Fren Ölçüm Değerleri

Fren Ölçüm Değerleri (daN)	Sol	Sağ	Sapma (%)
1. Aks	1.896	1.897	0
2. Aks	0.5355	1.5585	17
El Freni	0.443	0.629	11

Verimlilik

39

Sapma yüzdeleri 1. ve 2. aks için %25 altında ve el freni için %50 altında olmalıdır.

Lastikler

Aks	Ebat	Yol ve Yük Endeksi	Diş Derinliği	Tip
Sol Ön	195/55/16	87V	5,42 mm	Yazlık
Sol Arka	195/55/16	87V	4,4 mm	Yazlık
Sağ Ön	195/55/16	87V	5,27 mm	Yazlık
Sağ Arka	195/55/16	87V	4 mm	Yazlık

Doğuş D-Expert Ekspertiz ve Danışmanlık A.Ş D-Expert Ankara Şubesi
Bahçekapı Mah.Sanayi Bulvarı No:4/B Şaşmaz
ankara0601@dexpert.com.tr 0312 278 81 82 ETİMESGUT ANKARA

Rapor Tarihi: 21.01.2025 15:16
Rapor No: 06-01-1333718
Mersis No: 0309073518100001

Bayi No: 0601
Araç Giriş Tarihi: 21.01.2025 14:54

Sayfa: 5/9
Araç Çıkış Tarihi: 21.01.2025 15:16

Dinamometre Ölçüm Değerleri

Ölçülen Motor Torku 349 NM	Teker Torku 300 NM	Teker Gücü 60 KW	Test Hızı 138 km/h
Ruhsat Verisi Güç 73 KW	Test Sonucu Güç 72 KW	Kayıp Güç 13 KW	Performans % 98,63

RPM (Devir/dk) Grafiği

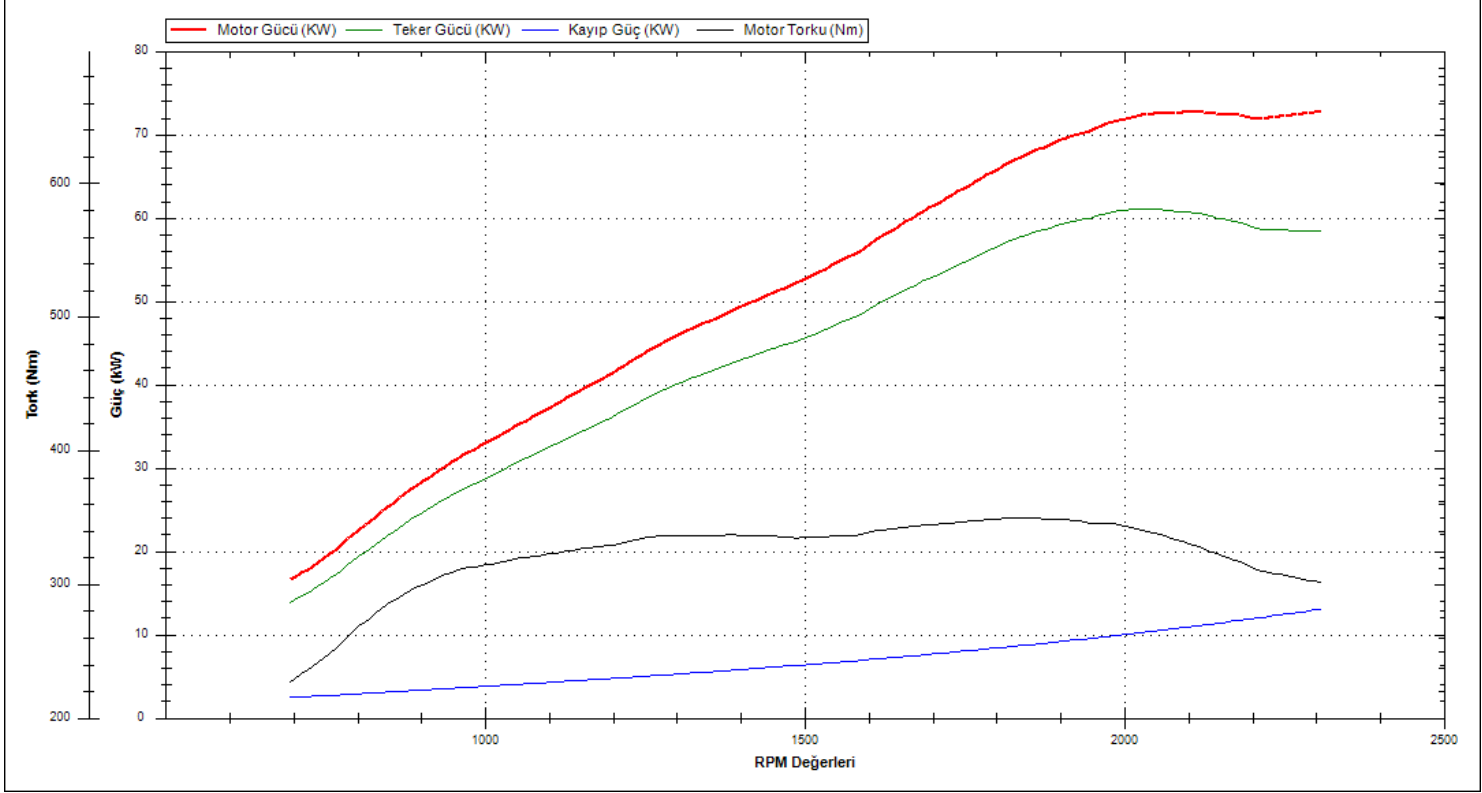

Doğuş D-Expert Ekspertiz ve Danışmanlık A.Ş D-Expert Ankara Şubesi
Bahçekapı Mah.Sanayi Bulvarı No:4/B Şaşmaz
ankara0601@dexpert.com.tr 0312 278 81 82 ETİMESGUT ANKARA

Rapor Tarihi: 21.01.2025 15:16 Bayi No: 0601 Sayfa: 6/9
Rapor No: 06-01-1333718 Araç Giriş Tarihi: 21.01.2025 14:54 Araç Çıkış Tarihi: 21.01.2025 15:16
Mersis No: 0309073518100001

OBD Genel Arıza Tarama

21.01.2025

Arac:

Ford Grand Tourneo Connect 1.0i 12V GTDi EcoBoost

Motor kodu:

B3GA

Uretim yili;

Kilometre durumu:

Lisans numarası :

06DNV611

VIN:

NMOMXXTACMPCO01474 (kumanda unitesinden okunan)

Test edilmiş:

21.01.2025 14:57:38 / Standard

Hata kodu / Genel sorgulama / -

Tum yapı gruplarının hata kodu genel sorgulaması

Bileşen grubu

Sistem

Hata

OBD

OBD

Motor

Duratec EcoBoost CAN

ABS

ABS (CAN)

Hava yastigi

Hava yastigi RCM CAN

Klima

Otom. klima kontrol sistemi HVAC OBD

Hata kodu B10B9:

ARIZALI SISTEM UFLEYICI FANI KONTROLU

UFLEYICI FAN KONTROLU FONKSİYONU UYGUN DEGİL

Konfor

Gosterge panosu grubu IPC CAN

Konfor

Suriçi kapist modili (CAN)

Konfor

Yolcu kapisi modili (CAN)

Direksiyon

Elektr. direksiyon CAN

Ses/Video

Aksesuar arayüz modülü APIM CAN

Hella Gutmann Solutions GmbH

mega macs PC

Tramer Sorgulaması

***1474 şasi nolu FORD TOURNEO COURIER 1.0 E.BOOST 100 TITANIUMPLUS markalı aracın SBM kayıtlarında geçmiş hasarı bulunmamıştır.

Doğuş D-Expert Ekspertiz ve Danışmanlık A.Ş D-Expert Ankara Şubesi
Bahçekapı Mah.Sanayi Bulvarı No:4/B Şaşmaz
ankara0601@dexpert.com.tr 0312 278 81 82 ETİMESGUT ANKARA

Rapor Tarihi: 21.01.2025 15:16
Rapor No: 06-01-1333718
Mersis No: 0309073518100001

Bayi No: 0601
Araç Giriş Tarihi: 21.01.2025 14:54

Sayfa: 7/9
Araç Çıkış Tarihi: 21.01.2025 15:16

Araç Resimleri



Çizik



Kapı, sağ arka, Kapı, sağ arka
> Çizik



Tampon, ön, Ön tampon >
Çizik

Yağ seviyesi Soğutma SIVISI

Doğuş D-Expert Ekspertiz ve Danışmanlık A.Ş D-Expert Ankara Şubesi
Bahçekapı Mah.Sanayi Bulvarı No:4/B Şaşmaz
ankara0601@dexpert.com.tr 0312 278 81 82 ETİMESGUT ANKARA

Rapor Tarihi: 21.01.2025 15:16 Bayi No: 0601 Sayfa: 8/9
Rapor No: 06-01-1333718 Araç Giriş Tarihi: 21.01.2025 14:54 Araç Çıkış Tarihi: 21.01.2025 15:16
Mersis No: 0309073518100001

Diğer

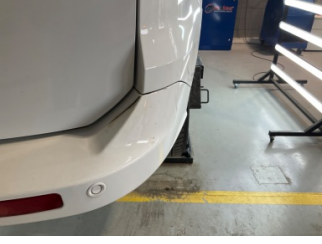

Tampon, arka, Arka tampon > Hasarlı



Camlar, Ön cam > Taş İzi



Döşemeler/Kapaklar, Döşemeler/Kapaklar > Kirlenmiş

Notlar

Test hattı ile ilgili notlar;

Yanal Kayma Ölçüm Değerleri tolerans aralığı dışındadır. Servis tespiti önerilir.

Diğer notlar;

Araç kirli olduğundan dolayı gözle kusur kontrolü yapılamadı.

Doğuş D-Expert Ekspertiz ve Danışmanlık A.Ş D-Expert Ankara Şubesi
Bahçekapı Mah.Sanayi Bulvarı No:4/B Şaşmaz
ankara0601@dexpert.com.tr 0312 278 81 82 ETİMESGUT ANKARA

Rapor Tarihi: 21.01.2025 15:16 Bayi No: 0601 Sayfa: 9/9
Rapor No: 06-01-1333718 Araç Giriş Tarihi: 21.01.2025 14:54 Araç Çıkış Tarihi: 21.01.2025 15:16
Mersis No: 0309073518100001

Açıklama

Araçta detaylı iç temizlik işlemi ile giderilebilecek, kirlenme ve lekeler ekspertiz kapsamı dışında tutulmuştur.

Araç değerine etki etmeyecek mini onarım ve- veya pasta cila işlemi ile giderilebilecek vuruks ve çizikler ekspertiz kapsamı dışında tutulmuştur.

Aracın yaş, km ve genel durumu dikkate alınarak; normal kullanım şartları dahilinde de araçta oluşan fakat aracın görşelliğini ve teknik işleyişini etkilemeyen aşınma ve yıpranmalar ekspertiz kapsamı dışında tutulmuştur.

- Ekspertiz aracın kontrol edildiği gün için geçerli olup, hangi nedenle olursa olsun kontrol tarihinden sonra oluşabilecek hasarlardan Doğuş D Expert Ekspertiz ve Danışmanlık Anonim Şirketi ve Franchise sahibi tüm iş ortakları sorumlu değildir.
- Ekspertiz sonucu verilen tüm değerler, ölçümler ve tespitler, aracın formunda belirtilen km. ve tarih için geçerlidir. Bu tarih ve km. sonrası araçta olağan yıpranma, hatalı kullanım, yol ve hava şartları, sürücü hataları ve üretim kaynaklı olarak ortaya çıkabilecek arızalar ve hasarlar Doğuş D Expert Ekspertiz ve Danışmanlık Anonim Şirketi ve Franchise sahibi tüm iş ortakları'nın sorumluluğunda değildir.
- Rapordaki km bilgisi, aracın km panosundan okunmuş km bilgisidir. Doğuş D Expert Ekspertiz ve Danışmanlık Anonim Şirketi ve Franchise sahibi tüm iş ortakları, panodaki km bilgisinin gerçeği yansıtmaması dolayısıyla ekspertiz raporundaki tespitlerin eksik, yanlış veya yanıltıcı olmasından ve bunun sonuçlarından sorumlu değildir.
- Doğuş D Expert Ekspertiz ve Danışmanlık Anonim Şirketi ve Franchise sahibi tüm iş ortakları tarafından yapılan ikinci el araç ekspertizi aracın resmi fenni muayenesinin yerine geçmez ve resmi fenni muayenesinde başarılı olunacağını da garanti etmez.
- İmalatçı tarafından üretilen aracın daha sonradan üzerinde yapılan tadilatların uygun olmaması ve montajı yapılan yedek parçaların orijinal olmaması gerekli teknik bilgi ve yetkinliğe sahip kişiler tarafından montajının yapılmaması veya tamir seklinin imalatçı tarafından kabul edilmiş teknik özelliklere uymaması gibi durumlar halinde sonradan doğabilecek her türlü can ve mal güvenliğini etkileyecek faktörler olmak üzere bu ve benzeri durumlardan ekspertiz raporumuz sorumlu değildir. ÖRNEK: Airbag ve emniyet kemerlerinin, radyatörlerin, aksların değiştirilmeyerek onarılması gibi durumlar.
- İkinci el araç ekspertizi aracın hiçbir parçası sökülmeden, tamamen çıplak gözle yapılmıştır. Araç içerisindeki veya aksamındaki hasarların tespiti için kapak, döşeme ve benzeri parçaların sökülmesi bu ekspertiz kapsamında olmayıp, Doğuş D Expert Ekspertiz ve Danışmanlık Anonim Şirketi ve Franchise sahibi tüm iş ortakları ancak bu şekilde detaylı bir ekspertiz sonucu ortaya çıkabilecek hasarların tespit edilememiş olmasından sorumlu değildir.
- TSE 13805 yönetmeliğine göre HYB numaramızın raporda belirtilmesi için en kapsamlı paketimiz Full Plus Ekspertiz ve üzeri paketlerimiz için geçerlidir.
- Uyarı: Tramer sorgulama içeriği, sigorta şirketleri tarafından Sigorta Bilgi ve Gözetim Merkezi ("SBM")'ne iletilen sigorta kayıtlarından ibarettir. İlgili sorguya ait tutarda, trafik ve kasko hasarlarında yer alan dava faizi ve yargılama giderleri dahil edilmemektedir. Tramer sorgulama içeriğindeki bilgiler resmî belge olarak kullanılamaz. Şirketimizin kayıtlarla herhangi bir bağlantısı olmayıp yalnızca bilgi amaçlı paylaşılmaktadır. Detaylı bilgi için SBM resmî internet sitesine başvurunuz.

Müşteri Adı/Soyadı

İmzası