

Doğuş D-Expert Ekspertiz ve Danışmanlık A.Ş D-Expert Ankara Şubesi
Bahçekapı Mah.Sanayi Bulvarı No:4/B Şaşmaz
ankara0601@dexpert.com.tr 0312 278 81 82 ETİMESGUT ANKARA

Rapor Tarihi: 23.01.2025 09:31
Rapor No: 06-01-1334375
Mersis No: 0309073518100001

Bayi No: 0601
Araç Giriş Tarihi: 23.01.2025 09:09

Sayfa: 1/9
Araç Çıkış Tarihi: 23.01.2025 09:31

Full Plus Ekspertiz



06DNV681

Eksper / İmza



06-HYB-8225

Doğuş D-Expert Ekspertiz ve Danışmanlık A.Ş D-Expert Ankara Şubesi
Bahçekapı Mah.Sanayi Bulvarı No:4/B Şaşmaz
ankara0601@dexpert.com.tr 0312 278 81 82 ETİMESGUT ANKARA

Rapor Tarihi: 23.01.2025 09:31 Bayi No: 0601 Sayfa: 2/9
Rapor No: 06-01-1334375 Araç Giriş Tarihi: 23.01.2025 09:09 Araç Çıkış Tarihi: 23.01.2025 09:31
Mersis No: 0309073518100001

Araç Bilgileri

Plaka	06DNV681	Şanzıman Tipi	Manuel
KM	74774	Yakıt Cinsi	Benzin
Şase	NM0MXXTACMPK07555	Motor Gücü	73 kw
Marka	Ford	Motor Hacmi	998cc
Rengi	BEYAZ	Model	Tourneo Courier
Sonraki Muayene Tar.	2025-02-17	Model Yılı	2023
Araç Tipi	Kombi	Ruhsat Sahibi	TAN OTO
Kapı Sayısı	5 Kapı		

Kaporta Kontrolü(Değişmiş Boyanmış kontrolü)

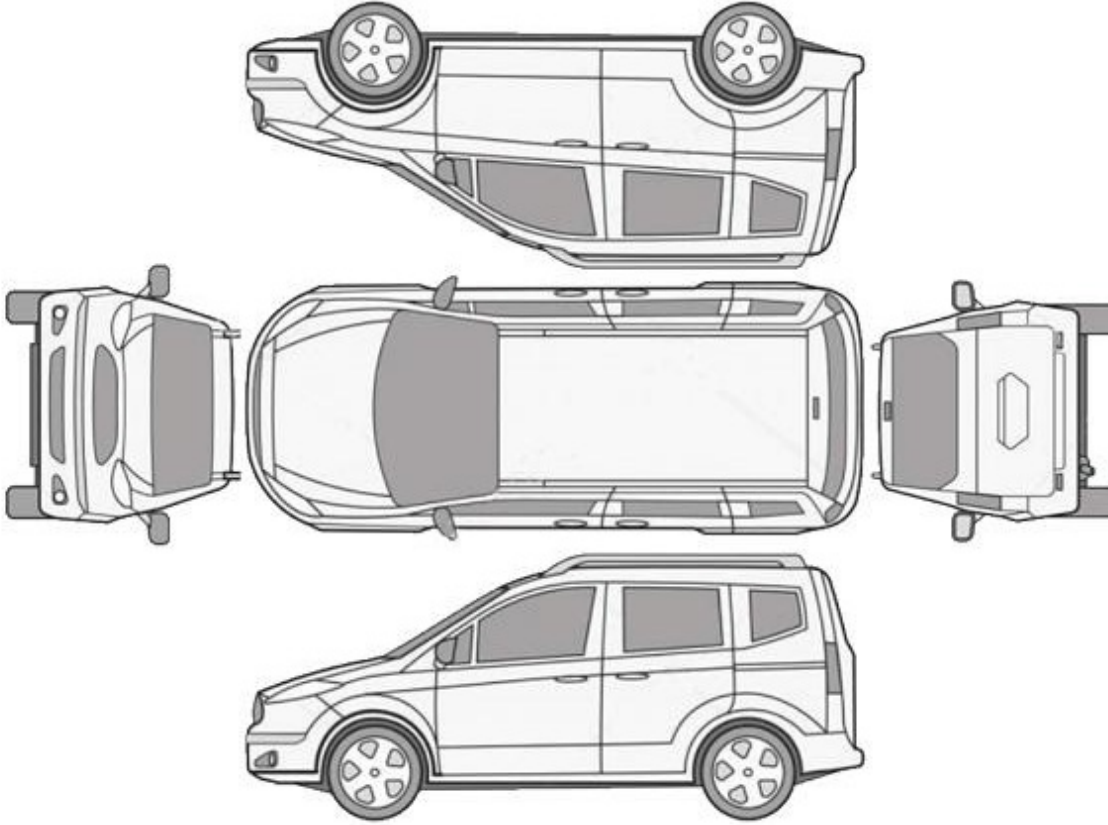

B: Boyalı

B/2: Lokal Boyalı

D: Değişmiş

*****Araçta değişmiş ve boyanmış parça bulunmamaktadır*****

Doğuş D-Expert Ekspertiz ve Danışmanlık A.Ş D-Expert Ankara Şubesi
Bahçekapı Mah.Sanayi Bulvarı No:4/B Şaşmaz
ankara0601@dexpert.com.tr 0312 278 81 82 ETİMESGUT ANKARA

Rapor Tarihi: 23.01.2025 09:31 Bayi No: 0601 Sayfa: 3/9
Rapor No: 06-01-1334375 Araç Giriş Tarihi: 23.01.2025 09:09 Araç Çıkış Tarihi: 23.01.2025 09:31
Mersis No: 0309073518100001

Kontrol Listesi

SORUNSUZ	BAKIM GEREKLİ	ONARIM/DEĞİŞİM GEREKLİ
----------	---------------	------------------------

	Durum	Notlar
Araç Kaporta Aksamı	BAKIM GEREKLİ	Ezik ve çizikler mevcut.
Araç Koltukları Mekanizmaları	SORUNSUZ	
Taban, Tavan, Koltuk ve Kapı Döşemeleri	BAKIM GEREKLİ	Kirlenmiş ve standart dışı onarım mevcut.
Araç İç Donanımı ve Kumanda Kontrol Düğmeleri	SORUNSUZ	
Aydınlatma ve İkaz Sistemi	SORUNSUZ	
Silecekler	SORUNSUZ	
Elektrik ve Elektronik Aksam	SORUNSUZ	
Torpido ve Emniyet Kemerleri	SORUNSUZ	
Lastik ve Jantlar	SORUNSUZ	
Fren Sistemi ve Fren Hortumları	SORUNSUZ	
Yürür Aksam	SORUNSUZ	
Motor ve Motor Yağ Seviyesi	BAKIM GEREKLİ	Motor üst kapakta yağ terletmesi mevcut.
Şanzıman	SORUNSUZ	
Diferansiyel	SORUNSUZ	
Direksiyon Sistemi	SORUNSUZ	
Eğlence Sistemi (Radyo vs.)	SORUNSUZ	
Park Sensörleri	SORUNSUZ	
Araç Altı	SORUNSUZ	
Akü	SORUNSUZ	Akü değerleri görülemediği için akü testi yapılamadı.
Klima	SORUNSUZ	
Cam ve Cam Düğmeleri	SORUNSUZ	
Kayışlar ve Rulmanlar	SORUNSUZ	
Egzoz Sistemi ve Susturucular	SORUNSUZ	
Soğutma Sistemi ve Soğutma Suyu	SORUNSUZ	

Doğuş D-Expert Ekspertiz ve Danışmanlık A.Ş D-Expert Ankara Şubesi
Bahçekapı Mah.Sanayi Bulvarı No:4/B Şaşmaz
ankara0601@dexpert.com.tr 0312 278 81 82 ETİMESGUT ANKARA

Rapor Tarihi: 23.01.2025 09:31 Bayi No: 0601 Sayfa: 4/9
Rapor No: 06-01-1334375 Araç Giriş Tarihi: 23.01.2025 09:09 Araç Çıkış Tarihi: 23.01.2025 09:31
Mersis No: 0309073518100001

Yanal Kayma Ölçüm Değerleri

ÖN	ARKA
2.6 m/km	0.0 m/km

Yanal kayma kabul edilebilir değeri max +5 / -5 (m/km) dir.

Süspansiyon Ölçüm Değerleri

AKS	Sol (%)	Sağ (%)	Fark (%)
1. Aks	67	73	6
2. Aks	64	68	4

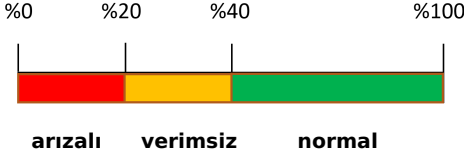

Ön sağ sol ve arka sağ sol süspansiyon kabul edilebilirdeğer farkı max.%30 'dur.
Tek amortisör kabul edilebilir min. ölçüm değeri %21 'dir.

Fren Ölçüm Değerleri

Fren Ölçüm Değerleri (daN)	Sol	Sağ	Sapma (%)
1. Aks	2.9475	2.7115	8
2. Aks	2.58	2.291	11
El Freni	1.47	1.711	14

Verimlilik

79

Sapma yüzdeleri 1. ve 2. aks için %25 altında ve el freni için %50 altında olmalıdır.

Lastikler

Aks	Ebat	Yol ve Yük Endeksi	Diş Derinliği	Tip
Sol Ön	195/55/16	87V	5,67 mm	Yazlık
Sol Arka	195/55/16	87V	6,69 mm	Yazlık
Sağ Ön	195/55/16	87V	5,73 mm	Yazlık
Sağ Arka	195/55/16	87V	4,58 mm	Yazlık

Doğuş D-Expert Ekspertiz ve Danışmanlık A.Ş D-Expert Ankara Şubesi
Bahçekapı Mah.Sanayi Bulvarı No:4/B Şaşmaz
ankara0601@dexpert.com.tr 0312 278 81 82 ETİMESGUT ANKARA

Rapor Tarihi: 23.01.2025 09:31
Rapor No: 06-01-1334375
Mersis No: 0309073518100001

Bayi No: 0601
Araç Giriş Tarihi: 23.01.2025 09:09

Sayfa: 5/9
Araç Çıkış Tarihi: 23.01.2025 09:31

Dinamometre Ölçüm Değerleri

Ölçülen Motor Torku 371 NM	Teker Torku 319 NM	Teker Gücü 62 KW	Test Hızı 132 km/h
Ruhsat Verisi Güç 73 KW	Test Sonucu Güç 76 KW	Kayıp Güç 13 KW	Performans % 100,00

RPM (Devir/dk) Grafiği

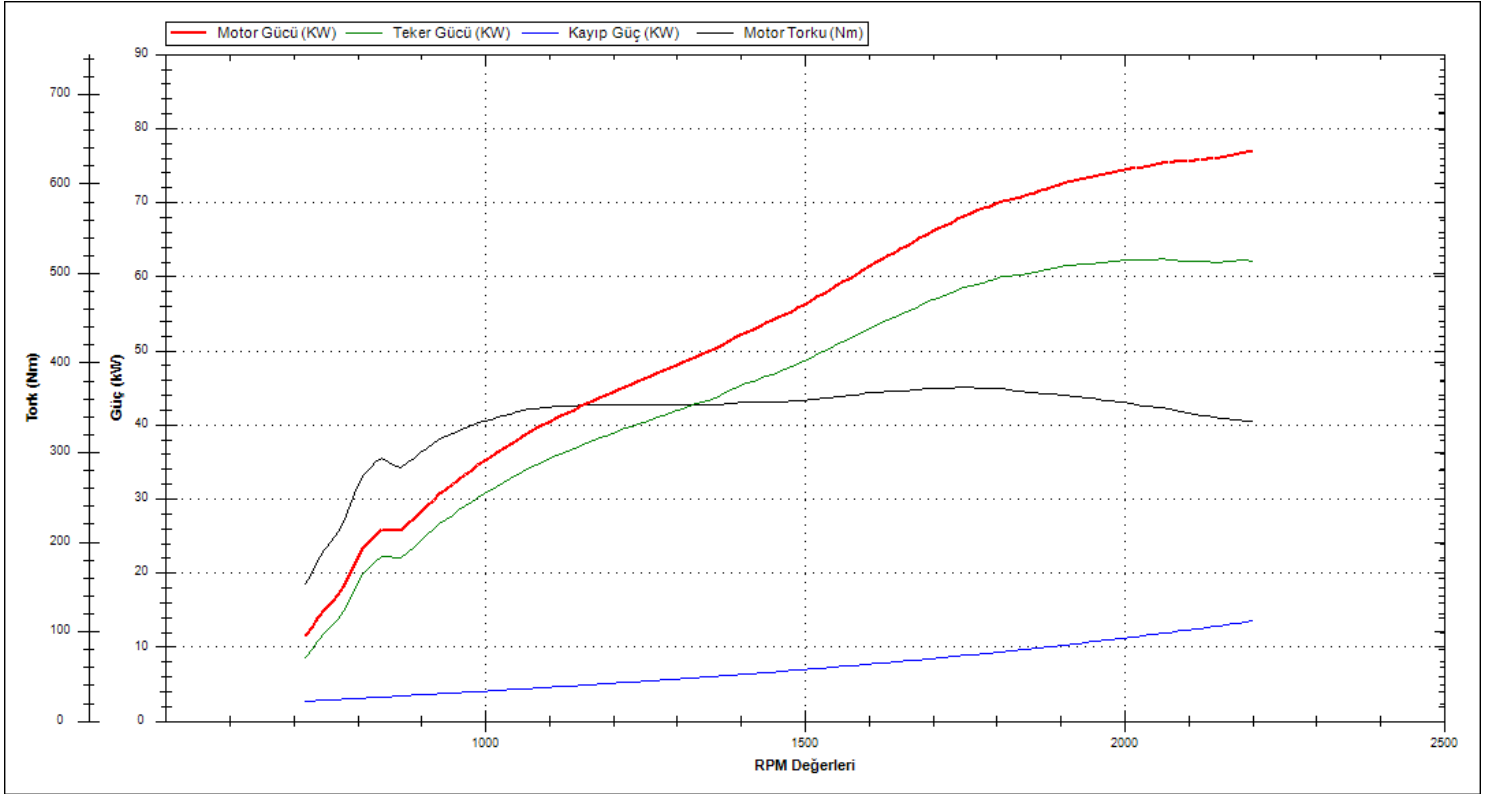

Doğuş D-Expert Ekspertiz ve Danışmanlık A.Ş D-Expert Ankara Şubesi
Bahçekapı Mah.Sanayi Bulvarı No:4/B Şaşmaz
ankara0601@dexpert.com.tr 0312 278 81 82 ETİMESGUT ANKARA

Rapor Tarihi: 23.01.2025 09:31 Bayi No: 0601 Sayfa: 6/9
Rapor No: 06-01-1334375 Araç Giriş Tarihi: 23.01.2025 09:09 Araç Çıkış Tarihi: 23.01.2025 09:31
Mersis No: 0309073518100001

OBD Genel Arıza Tarama

23.01.2025

Arac:

Ford Grand Tourneo Connect 1.0i 12V GTDi EcoBoost

Motor kodu:

B3GA

Uretim yili;

Kilometre durumu:

Lisans numarası :

06DNV681

VIN:

NMOMXXTACMPKO07555 (kumanda Ginitesinden okunan)

Test edilmiş:

23.01.2025 09:15:57 / Standard

Hata kodu / Genel sorgulama / -

Tum yapı gruplarının hata kodu genel sorgulaması

Bileşen grubu

Sistem

Hata

OBD

OBD

Motor

Duratec EcoBoost CAN

ABS

ABS (CAN)

Hava yastigi

Hava yastigi RCM CAN

Klima

Otom. klima kontrol sistemi HVAC OBD

Hata kodu B10B9:

ARIZALI SISTEM UFLEYICI FANI KONTROLU

UFLEYICI FAN KONTROLU FONKSİYONU UYGUN DEGİL

Konfor

Gosterge panosu grubu IPC CAN

Konfor

Suriçi kapist modili (CAN)

Konfor

Yolcu kapisi modili (CAN)

Direksiyon

Elektr. direksiyon CAN

Ses/Video

Aksesuar arayüz modülü APIM CAN

Hella Gutmann Solutions GmbH

mega macs PC

Tramer Sorgulaması

Hasar Tarihi	Hasar Parça Değişimi	Hasar Tanımı	Ağır Hasarlı mı ?	Hasar Maliyeti	Hasar Maliyeti Kur Bilgisi
23.01.2025			Hayır	0	TL

Doğuş D-Expert Ekspertiz ve Danışmanlık A.Ş D-Expert Ankara Şubesi
Bahçekapı Mah.Sanayi Bulvarı No:4/B Şaşmaz
ankara0601@dexpert.com.tr 0312 278 81 82 ETİMESGUT ANKARA

Rapor Tarihi: 23.01.2025 09:31
Rapor No: 06-01-1334375
Mersis No: 0309073518100001

Bayi No: 0601
Araç Giriş Tarihi: 23.01.2025 09:09

Sayfa: 7/9
Araç Çıkış Tarihi: 23.01.2025 09:31

Araç Resimleri



Çizik



Çamurluk, sol arka, Çamurluk, sol arka > Çizik



Tampon, arka, Arka tampon > Çizik

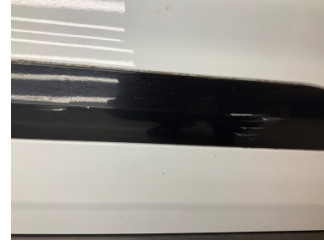

Kapı, sağ ön, Kapı bandı > Çizik



Çamurluk, sağ, Çamurluk, sağ > Çizik

Yağ seviyesi Soğutma SIVISI

Doğuş D-Expert Ekspertiz ve Danışmanlık A.Ş D-Expert Ankara Şubesi
Bahçekapı Mah.Sanayi Bulvarı No:4/B Şaşmaz
ankara0601@dexpert.com.tr 0312 278 81 82 ETİMESGUT ANKARA

Rapor Tarihi: 23.01.2025 09:31
Rapor No: 06-01-1334375
Mersis No: 0309073518100001

Bayi No: 0601
Araç Giriş Tarihi: 23.01.2025 09:09

Sayfa: 8/9
Araç Çıkış Tarihi: 23.01.2025 09:31

Vuruk



Tampon, ön, Ön tampon > Ezik

Diğer



Tampon, arka, Bağlantı ayağı > Hasarlı

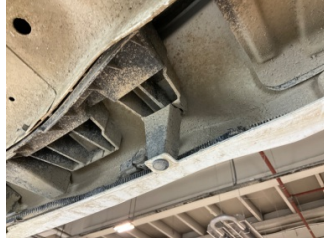

Tampon, arka, Bağlantı ayağı > Hasarlı



Tampon, ön, Ön tampon > Standart Dışı Onarım



Çamurluk, sağ arka, Çamurluk, sağ arka > Standart Dışı Onarım



Motor, Motor üst kapağı, plastik > Yağ Kaçağı



Döşemeler/Kapaklar, Döşemeler/Kapaklar > Kirlenmiş



Koltuklar, ön, Koltuk döşemesi, sol ön > Standart Dışı Onarım

Notlar

Diğer notlar;

Araç kirli olduğundan dolayı gözle kusur kontrolü yapılmadı.

Doğuş D-Expert Ekspertiz ve Danışmanlık A.Ş D-Expert Ankara Şubesi
Bahçekapı Mah.Sanayi Bulvarı No:4/B Şaşmaz
ankara0601@dexpert.com.tr 0312 278 81 82 ETİMESGUT ANKARA

Rapor Tarihi: 23.01.2025 09:31 Bayi No: 0601 Sayfa: 9/9
Rapor No: 06-01-1334375 Araç Giriş Tarihi: 23.01.2025 09:09 Araç Çıkış Tarihi: 23.01.2025 09:31
Mersis No: 0309073518100001

Açıklama

Araçta detaylı iç temizlik işlemi ile giderilebilecek, kirlenme ve lekeler ekspertiz kapsamı dışında tutulmuştur.

Araç değerine etki etmeyecek mini onarım ve- veya pasta cila işlemi ile giderilebilecek vuruks ve çizikler ekspertiz kapsamı dışında tutulmuştur.

Aracın yaş, km ve genel durumu dikkate alınarak; normal kullanım şartları dahilinde de araçta oluşan fakat aracın görşelliğini ve teknik işleyişini etkilemeyen aşınma ve yıpranmalar ekspertiz kapsamı dışında tutulmuştur.

- Ekspertiz aracın kontrol edildiği gün için geçerli olup, hangi nedenle olursa olsun kontrol tarihinden sonra oluşabilecek hasarlardan Doğuş D Expert Ekspertiz ve Danışmanlık Anonim Şirketi ve Franchise sahibi tüm iş ortakları sorumlu değildir.
- Ekspertiz sonucu verilen tüm değerler, ölçümler ve tespitler, aracın formunda belirtilen km. ve tarih için geçerlidir. Bu tarih ve km. sonrası araçta olağan yıpranma, hatalı kullanım, yol ve hava şartları, sürücü hataları ve üretim kaynaklı olarak ortaya çıkabilecek arızalar ve hasarlar Doğuş D Expert Ekspertiz ve Danışmanlık Anonim Şirketi ve Franchise sahibi tüm iş ortakları'nın sorumluluğunda değildir.
- Rapordaki km bilgisi, aracın km panosundan okunmuş km bilgisidir. Doğuş D Expert Ekspertiz ve Danışmanlık Anonim Şirketi ve Franchise sahibi tüm iş ortakları,panodaki km bilgisinin gerçeği yansıtmaması dolayısıyla ekspertiz raporundaki tespitlerin eksik, yanlış veya yanıltıcı olmasından ve bunun sonuçlarından sorumlu değildir.
- Doğuş D Expert Ekspertiz ve Danışmanlık Anonim Şirketi ve Franchise sahibi tüm iş ortakları tarafından yapılan ikinci el araç ekspertizi aracın resmi fenni muayenesinin yerine geçmez ve resmi fenni muayenesinde başarılı olunacağını da garanti etmez.
- İmalatçı tarafından üretilen aracın daha sonradan üzerinde yapılan tadilatların uygun olmaması ve montajı yapılan yedek parçaların orijinal olmaması gerekli teknik bilgi ve yetkinliğe sahip kişiler tarafından montajının yapılmaması veya tamir seklinin imalatçı tarafından kabul edilmiş teknik özelliklere uymaması gibi durumlar halinde sonradan doğabilecek her türlü can ve mal güvenliğini etkileyecek faktörler olmak üzere bu ve benzeri durumlardan ekspertiz raporumuz sorumlu değildir. ÖRNEK: Airbag ve emniyet kemerlerinin, radyatörlerin, aksların değiştirilmeyerek onarılması gibi durumlar.
- İkinci el araç ekspertizi aracın hiçbir parçası sökülmeden, tamamen çıplak gözle yapılmıştır. Araç içerisindeki veya aksamındaki hasarların tespiti için kapak, döşeme ve benzeri parçaların sökülmesi bu ekspertiz kapsamında olmayıp, Doğuş D Expert Ekspertiz ve Danışmanlık Anonim Şirketi ve Franchise sahibi tüm iş ortakları ancak bu şekilde detaylı bir ekspertiz sonucu ortaya çıkabilecek hasarların tespit edilememiş olmasından sorumlu değildir.
- TSE 13805 yönetmeliğine göre HYB numaramızın raporda belirtilmesi için en kapsamlı paketimiz Full Plus Ekspertiz ve üzeri paketlerimiz için geçerlidir.
- Uyarı: Tramer sorgulama içeriği, sigorta şirketleri tarafından Sigorta Bilgi ve Gözetim Merkezi ("SBM")'ne iletilen sigorta kayıtlarından ibarettir. İlgili sorguya ait tutarda, trafik ve kasko hasarlarında yer alan dava faizi ve yargılama giderleri dahil edilmemektedir. Tramer sorgulama içeriğindeki bilgiler resmî belge olarak kullanılamaz. Şirketimizin kayıtlarla herhangi bir bağlantısı olmayıp yalnızca bilgi amaçlı paylaşılmaktadır. Detaylı bilgi için SBM resmî internet sitesine başvurunuz.

Müşteri Adı/Soyadı

İmzası