

Doğuş D-Expert Ekspertiz ve Danışmanlık A.Ş D-Expert Ankara Şubesi
Bahçekapı Mah.Sanayi Bulvarı No:4/B Şaşmaz
ankara0601@dexpert.com.tr 0312 278 81 82 ETİMESGUT ANKARA

Rapor Tarihi: 24.12.2024 09:38
Rapor No: 06-01-1323304
Mersis No: 0309073518100001

Bayi No: 0601
Araç Giriş Tarihi: 24.12.2024 09:09

Sayfa: 1/9
Araç Çıkış Tarihi: 24.12.2024 09:38

Full Plus Ekspertiz



06DNV657

Eksper / İmza



06-HYB-8225

Doğuş D-Expert Ekspertiz ve Danışmanlık A.Ş D-Expert Ankara Şubesi
Bahçekapı Mah.Sanayi Bulvarı No:4/B Şaşmaz
ankara0601@dexpert.com.tr 0312 278 81 82 ETİMESGUT ANKARA

Rapor Tarihi: 24.12.2024 09:38 Bayi No: 0601 Sayfa: 2/9
Rapor No: 06-01-1323304 Araç Giriş Tarihi: 24.12.2024 09:09 Araç Çıkış Tarihi: 24.12.2024 09:38
Mersis No: 0309073518100001

Araç Bilgileri

Plaka	06DNV657	Şanzıman Tipi	Manuel
KM	55868	Yakıt Cinsi	Benzin
Şase	NM0MXXTACMPC03690	Motor Gücü	73 kw
Marka	Ford	Motor Hacmi	998cc
Rengi	BEYAZ	Model	Tourneo Courier
Sonraki Muayene Tar.	2025-02-28	Model Yılı	2023
Araç Tipi	Kombi	Ruhsat Sahibi	TAN OTO
Kapı Sayısı	5 Kapı		

Kaporta Kontrolü(Değişmiş Boyanmış kontrolü)

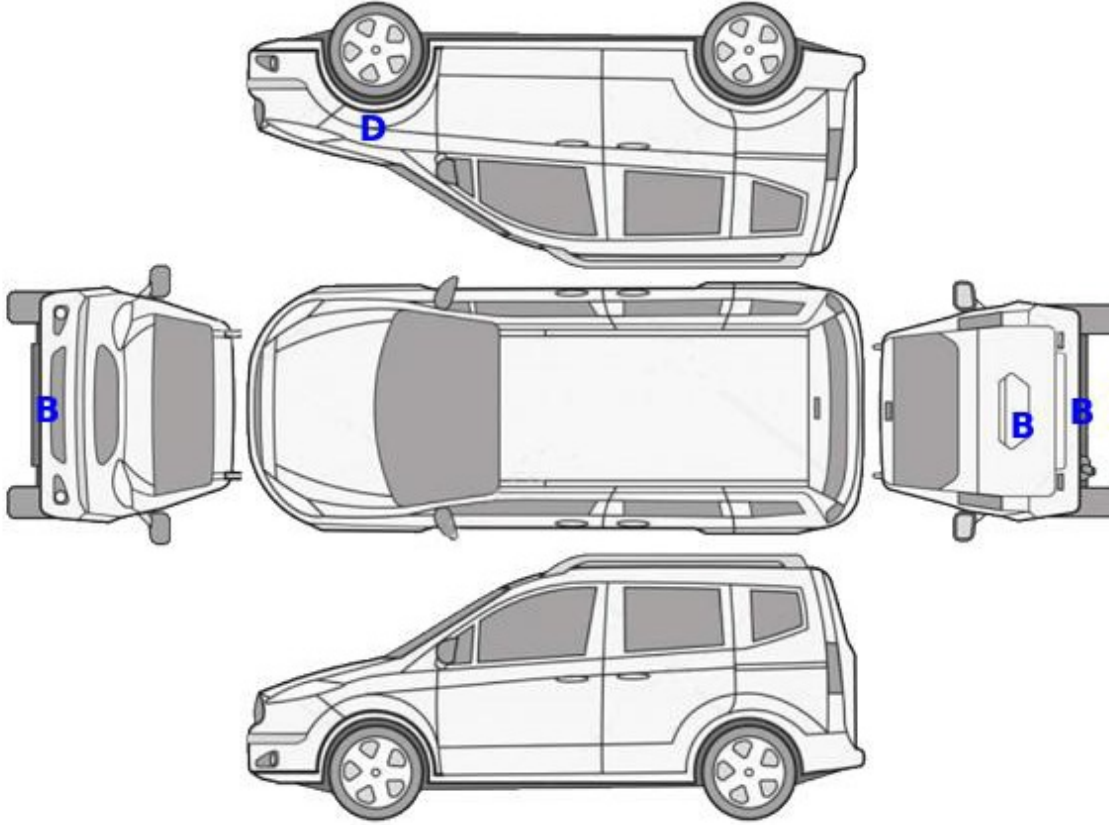

B: Boyalı

B/2: Lokal Boyalı

D: Değişmiş

Doğuş D-Expert Ekspertiz ve Danışmanlık A.Ş D-Expert Ankara Şubesi
Bahçekapı Mah.Sanayi Bulvarı No:4/B Şaşmaz
ankara0601@dexpert.com.tr 0312 278 81 82 ETİMESGUT ANKARA

Rapor Tarihi: 24.12.2024 09:38 Bayi No: 0601 Sayfa: 3/9
Rapor No: 06-01-1323304 Araç Giriş Tarihi: 24.12.2024 09:09 Araç Çıkış Tarihi: 24.12.2024 09:38
Mersis No: 0309073518100001

Kontrol Listesi

SORUNSUZ	BAKIM GEREKLİ	ONARIM/DEĞİŞİM GEREKLİ
----------	---------------	------------------------

	Durum	Notlar
Araç Kaporta Aksamı	ONARIM/DEĞİŞİM GEREKLİ	Ezikler ve çizikler mevcut.
Araç Koltukları Mekanizmaları	SORUNSUZ	
Taban, Tavan, Koltuk ve Kapı Döşemeleri	SORUNSUZ	
Araç İç Donanımı ve Kumanda Kontrol Düğmeleri	SORUNSUZ	
Aydınlatma ve İkaz Sistemi	BAKIM GEREKLİ	Sağ far tamirli bağlantı ayakları onarımlı.
Silecekler	SORUNSUZ	
Elektrik ve Elektronik Aksam	SORUNSUZ	
Torpedo ve Emniyet Kemerleri	SORUNSUZ	
Lastik ve Jantlar	ONARIM/DEĞİŞİM GEREKLİ	Jantlar ezik çizik.
Fren Sistemi ve Fren Hortumları	SORUNSUZ	
Yürür Aksam	SORUNSUZ	
Motor ve Motor Yağ Seviyesi	SORUNSUZ	
Şanzıman	SORUNSUZ	
Diferansiyel	SORUNSUZ	
Direksiyon Sistemi	SORUNSUZ	
Eğlence Sistemi (Radyo vs.)	SORUNSUZ	
Park Sensörleri	SORUNSUZ	
Araç Altı	SORUNSUZ	
Akü	SORUNSUZ	Akü değerleri okunamadığından test yapılamadı.
Klima	SORUNSUZ	
Cam ve Cam Düğmeleri	BAKIM GEREKLİ	Ufak taş izleri mevcut.
Kayışlar ve Rulmanlar	SORUNSUZ	
Egzoz Sistemi ve Susturucular	SORUNSUZ	
Soğutma Sistemi ve Soğutma Suyu	SORUNSUZ	

Doğuş D-Expert Ekspertiz ve Danışmanlık A.Ş D-Expert Ankara Şubesi
Bahçekapı Mah.Sanayi Bulvarı No:4/B Şaşmaz
ankara0601@dexpert.com.tr 0312 278 81 82 ETİMESGUT ANKARA

Rapor Tarihi: 24.12.2024 09:38 Bayi No: 0601 Sayfa: 4/9
Rapor No: 06-01-1323304 Araç Giriş Tarihi: 24.12.2024 09:09 Araç Çıkış Tarihi: 24.12.2024 09:38
Mersis No: 0309073518100001

Yanal Kayma Ölçüm Değerleri

ÖN	ARKA
21.7 ! m/km	0.0 m/km

Yanal kayma kabul edilebilir değeri max +5 / -5 (m/km) dir.

Süspansiyon Ölçüm Değerleri

AKS	Sol (%)	Sağ (%)	Fark (%)
1. Aks	83	78	5
2. Aks	67	70	3



Ön sağ sol ve arka sağ sol süspansiyon kabul edilebilirdeğer farkı max.%30 'dur.
Tek amortisör kabul edilebilir min. ölçüm değeri %21 'dir.

Fren Ölçüm Değerleri

Fren Ölçüm Değerleri (daN)	Sol	Sağ	Sapma (%)
1. Aks	2.7195	2.599	4
2. Aks	2.2545	2.204	2
El Freni	1.012	0.912	9

Verimlilik

73

Sapma yüzdeleri 1. ve 2. aks için %25 altında ve el freni için %50 altında olmalıdır.

Lastikler

Aks	Ebat	Yol ve Yük Endeksi	Diş Derinliği	Tip
Sol Ön	195/55/16	87V	4,77 mm	Yazlık
Sol Arka	195/55/16	87V	5,05 mm	Yazlık
Sağ Ön	195/55/16	87V	5,02 mm	Yazlık
Sağ Arka	195/55/16	87V	5,24 mm	Yazlık



Jant, sol arka > Çizik



Jant, sağ ön > Ezik



Jant, sağ ön > Ezik

Doğuş D-Expert Ekspertiz ve Danışmanlık A.Ş D-Expert Ankara Şubesi
Bahçekapı Mah.Sanayi Bulvarı No:4/B Şaşmaz
ankara0601@dexpert.com.tr 0312 278 81 82 ETİMESGUT ANKARA

Rapor Tarihi: 24.12.2024 09:38
Rapor No: 06-01-1323304
Mersis No: 0309073518100001

Bayi No: 0601
Araç Giriş Tarihi: 24.12.2024 09:09

Sayfa: 5/9
Araç Çıkış Tarihi: 24.12.2024 09:38

Dinamometre Ölçüm Değerleri

Ölçülen Motor Torku 467 NM	Teker Torku 419 NM	Teker Gücü 71 KW	Test Hızı 122 km/h
Ruhsat Verisi Güç 73 KW	Test Sonucu Güç 66 KW	Kayıp Güç 16 KW	Performans % 90,41

RPM (Devir/dk) Grafiği

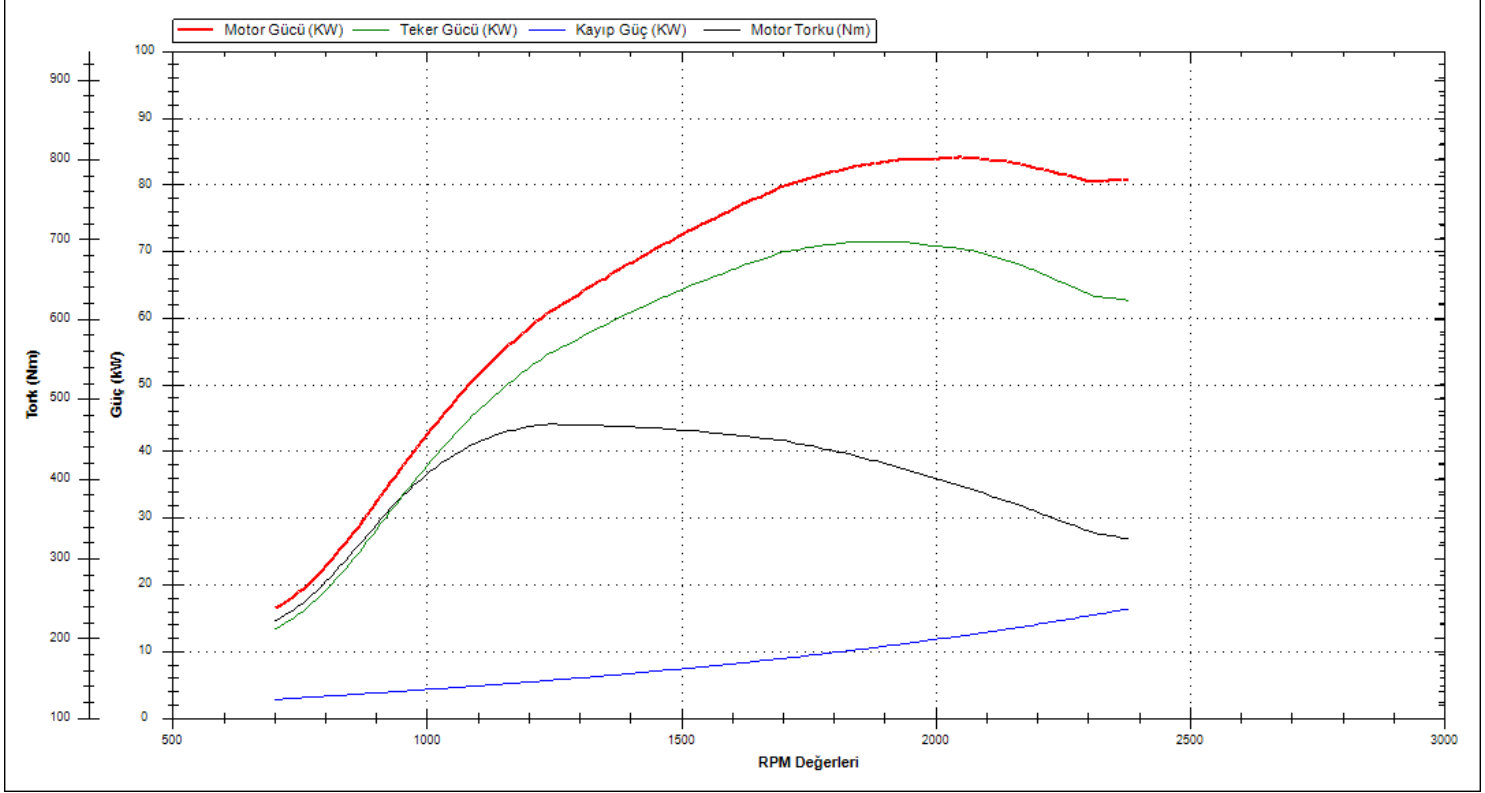

Doğuş D-Expert Ekspertiz ve Danışmanlık A.Ş D-Expert Ankara Şubesi
Bahçekapı Mah.Sanayi Bulvarı No:4/B Şaşmaz
ankara0601@dexpert.com.tr 0312 278 81 82 ETİMESGUT ANKARA

Rapor Tarihi: 24.12.2024 09:38 Bayi No: 0601 Sayfa: 6/9
Rapor No: 06-01-1323304 Araç Giriş Tarihi: 24.12.2024 09:09 Araç Çıkış Tarihi: 24.12.2024 09:38
Mersis No: 0309073518100001

OBD Genel Arıza Tarama

24.12.2024

Arac:

Ford Grand Tourneo Connect 1.0i 12V GTDi EcoBoost

Motor kodu:

B3GA

Uretim yili;

Kilometre durumu:

Lisans numarası :

06DNV657

VIN:

NMOMXXTACMPC03690 (kumanda unitesinden okunan)

Test edilmiş:

24.12.2024 09:29:35 / Standard

Hata kodu / Genel sorgulama / -

Tum yapı gruplarının hata kodu genel sorgulaması

Bileşen grubu

Sistem

Hata

OBD

OBD

Motor

Duratec EcoBoost CAN

ABS

ABS (CAN)

Hava yastigi

Hava yastigi RCM CAN

Klima

Otom. klima kontrol sistemi HVAC OBD

Hata kodu B10B9:

ARIZALI SİSTEM UFLEYİCİ FANİ KONTROLU

UFLEYİCİ FAN KONTROLU FONKSİYONU UYGUN DEĞİL

Konfor

Gosterge panosu grubu IPC CAN

Konfor

Suriçi kapist modili (CAN)

Konfor

Yolcu kapisi modili (CAN)

Direksiyon

Elektr. direksiyon CAN

Ses/Video

Aksesuar arayüz modülü APIM CAN

Hella Gutmann Solutions GmbH

mega macs PC

Tramer Sorgulaması

Hasar Tarihi	Hasar Parça Değişimi	Hasar Tanımı	Ağır Hasarlı mı ?	Hasar Maliyeti	Hasar Maliyeti Kur Bilgisi
05.01.2024		Çarpma	Hayır	2000	TL

Doğuş D-Expert Ekspertiz ve Danışmanlık A.Ş D-Expert Ankara Şubesi
Bahçekapı Mah.Sanayi Bulvarı No:4/B Şaşmaz
ankara0601@dexpert.com.tr 0312 278 81 82 ETİMESGUT ANKARA

Rapor Tarihi: 24.12.2024 09:38
Rapor No: 06-01-1323304
Mersis No: 0309073518100001

Bayi No: 0601
Araç Giriş Tarihi: 24.12.2024 09:09

Sayfa: 7/9
Araç Çıkış Tarihi: 24.12.2024 09:38

Araç Resimleri



Çizik



Tampon, ön, Ön tampon > Çizik



Tampon, ön, Ön tampon > Çizik



Dikiz aynası, sağ, Dış dikiz aynası > Çizik



Tampon, arka, Arka tampon > Çizik



Kapı, sol ön, Kapı bandı > Çizik

Yağ seviyesi Soğutma SIVISI

Doğuş D-Expert Ekspertiz ve Danışmanlık A.Ş D-Expert Ankara Şubesi
Bahçekapı Mah.Sanayi Bulvarı No:4/B Şaşmaz
ankara0601@dexpert.com.tr 0312 278 81 82 ETİMESGUT ANKARA

Rapor Tarihi: 24.12.2024 09:38
Rapor No: 06-01-1323304
Mersis No: 0309073518100001

Bayi No: 0601
Araç Giriş Tarihi: 24.12.2024 09:09

Sayfa: 8/9
Araç Çıkış Tarihi: 24.12.2024 09:38

Vuruk



Bagaj kapağı/kapısı, Bagaj kapısı > Ezik



Arka bölüm, Arka sac/panel > Ezik

Diğer

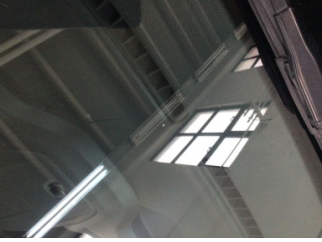

Camlar, Ön cam > Taş izi



Kapı, sol ön, Kapı gergisi > Ses Yapıyor



Farlar, Far, sağ > Standart Dışı Onarım

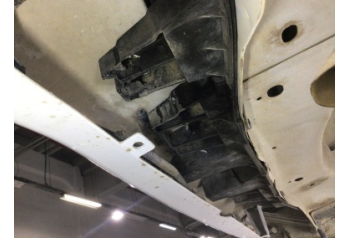

Tampon, arka, Çeki demir kapağı > Hasarlı



Tampon, arka, Bağlantı ayağı > Hasarlı



Tampon, arka, Arka tampon > Standart Dışı Onarım

Notlar

Test hattı ile ilgili notlar;

Yanal Kayma Ölçüm Değerleri tolerans aralığı dışındadır. Servis tespiti önerilir.

Diğer notlar;

Araç kirli olduğundan göz ile kusur tespiti yapılamadı.

Doğuş D-Expert Ekspertiz ve Danışmanlık A.Ş D-Expert Ankara Şubesi
Bahçekapı Mah.Sanayi Bulvarı No:4/B Şaşmaz
ankara0601@dexpert.com.tr 0312 278 81 82 ETİMESGUT ANKARA

Rapor Tarihi: 24.12.2024 09:38 Bayi No: 0601 Sayfa: 9/9
Rapor No: 06-01-1323304 Araç Giriş Tarihi: 24.12.2024 09:09 Araç Çıkış Tarihi: 24.12.2024 09:38
Mersis No: 0309073518100001

Açıklama

Araçta detaylı iç temizlik işlemi ile giderilebilecek, kirlenme ve lekeler ekspertiz kapsamı dışında tutulmuştur.

Araç değerine etki etmeyecek mini onarım ve- veya pasta cila işlemi ile giderilebilecek vuruks ve çizikler ekspertiz kapsamı dışında tutulmuştur.

Aracın yaş, km ve genel durumu dikkate alınarak; normal kullanım şartları dahilinde araçta oluşan fakat aracın görşelliğini ve teknik işleyişini etkilemeyen aşınma ve yıpranmalar ekspertiz kapsamı dışında tutulmuştur.

- Ekspertiz aracın kontrol edildiği gün için geçerli olup, hangi nedenle olursa olsun kontrol tarihinden sonra oluşabilecek hasarlardan Doğuş D Expert Ekspertiz ve Danışmanlık Anonim Şirketi ve Franchise sahibi tüm iş ortakları sorumlu değildir.
- Ekspertiz sonucu verilen tüm değerler, ölçümlenmeler ve tespitler, aracın formunda belirtilen km. ve tarih için geçerlidir. Bu tarih ve km. sonrası araçta olağan yıpranma, hatalı kullanım, yol ve hava şartları, sürücü hataları ve üretim kaynaklı olarak ortaya çıkabilecek arızalar ve hasarlar Doğuş D Expert Ekspertiz ve Danışmanlık Anonim Şirketi ve Franchise sahibi tüm iş ortakları'nin sorumluluğunda değildir.
- Rapordaki km bilgisi, aracın km panosundan okunmuş km bilgisidir. Doğuş D Expert Ekspertiz ve Danışmanlık Anonim Şirketi ve Franchise sahibi tüm iş ortakları,panodaki km bilgisinin gerçeği yansıtmaması dolayısıyla ekspertiz raporundaki tespitlerin eksik, yanlış veya yanıltıcı olmasından ve bunun sonuçlarından sorumlu değildir.
- Doğuş D Expert Ekspertiz ve Danışmanlık Anonim Şirketi ve Franchise sahibi tüm iş ortakları tarafından yapılan ikinci el araç ekspertizi aracın resmi fenni muayenesinin yerine geçmez ve resmi fenni muayenesinde başarılı olunacağını da garanti etmez.
- İmalatçı tarafından üretilen aracın daha sonradan üzerinde yapılan tadilatların uygun olmaması ve montajı yapılan yedek parçaların orijinal olmaması gerekli teknik bilgi ve yetkinliğe sahip kişiler tarafından montajının yapılmaması veya tamir seklinin imalatçı tarafından kabul edilmiş teknik özelliklere uymaması gibi durumlar halinde sonradan doğabilecek her türlü can ve mal güvenliğini etkileyecek faktörler olmak üzere bu ve benzeri durumlardan ekspertiz raporumuz sorumlu değildir. ÖRNEK: Airbag ve emniyet kemerlerinin, radyatörlerin, aksların değiştirilmeyerek onarılması gibi durumlar.
- İkinci el araç ekspertizi aracın hiçbir parçası sökülmeden, tamamen çıplak gözle yapılmıştır. Araç içerisindeki veya aksamındaki hasarların tespiti için kapak, döşeme ve benzeri parçaların sökülmesi bu ekspertiz kapsamında olmayıp, Doğuş D Expert Ekspertiz ve Danışmanlık Anonim Şirketi ve Franchise sahibi tüm iş ortakları ancak bu şekilde detaylı bir ekspertiz sonucu ortaya çıkabilecek hasarların tespit edilememiş olmasından sorumlu değildir.
- TSE 13805 yönetmeliğine göre HYB numaramızın raporda belirtilmesi için en kapsamlı paketimiz Full Plus Ekspertiz ve üzeri paketlerimiz için geçerlidir.

Müşteri Adı/Soyadı

İmzası