

Doğuş D-Expert Ekspertiz ve Danışmanlık A.Ş D-Expert Ankara Şubesi  
Bahçekapı Mah.Sanayi Bulvarı No:4/B Şaşmaz  
ankara0601@dexpert.com.tr 0312 278 81 82 ETİMESGUT ANKARA

Rapor Tarihi: 27.11.2024 09:23  
Rapor No: 06-01-1312367  
Mersis No: 0309073518100001

Bayi No: 0601  
Araç Giriş Tarihi: 27.11.2024 08:55

Sayfa: 1/10  
Araç Çıkış Tarihi: 27.11.2024 09:23

# Full Plus Ekspertiz



## 06DZJ217

Eksper / İmza



06-HYB-8225

Doğuş D-Expert Ekspertiz ve Danışmanlık A.Ş D-Expert Ankara Şubesi  
Bahçekapı Mah.Sanayi Bulvarı No:4/B Şaşmaz  
ankara0601@dexpert.com.tr 0312 278 81 82 ETİMESGUT ANKARA

Rapor Tarihi: 27.11.2024 09:23 Bayi No: 0601 Sayfa: 2/10  
Rapor No: 06-01-1312367 Araç Giriş Tarihi: 27.11.2024 08:55 Araç Çıkış Tarihi: 27.11.2024 09:23  
Mersis No: 0309073518100001

## Araç Bilgileri

Plaka	06DZJ217	Şanzıman Tipi	Otomatik
KM	21645	Yakıt Cinsi	Benzin
Şase	WF02XXERK2PY47724	Motor Gücü	91 kw
Motor Hacmi	999cc	Marka	Ford
Renği	MAVİ	Model	Puma
Sonraki Muayene Tar.	2026-06-12	Model Yılı	2023
Araç Tipi	SUV	Ruhsat Sahibi	TAN OTO
Kapı Sayısı	5 Kapı		

## Kaporta Kontrolü(Değişmiş Boyanmış kontrolü)

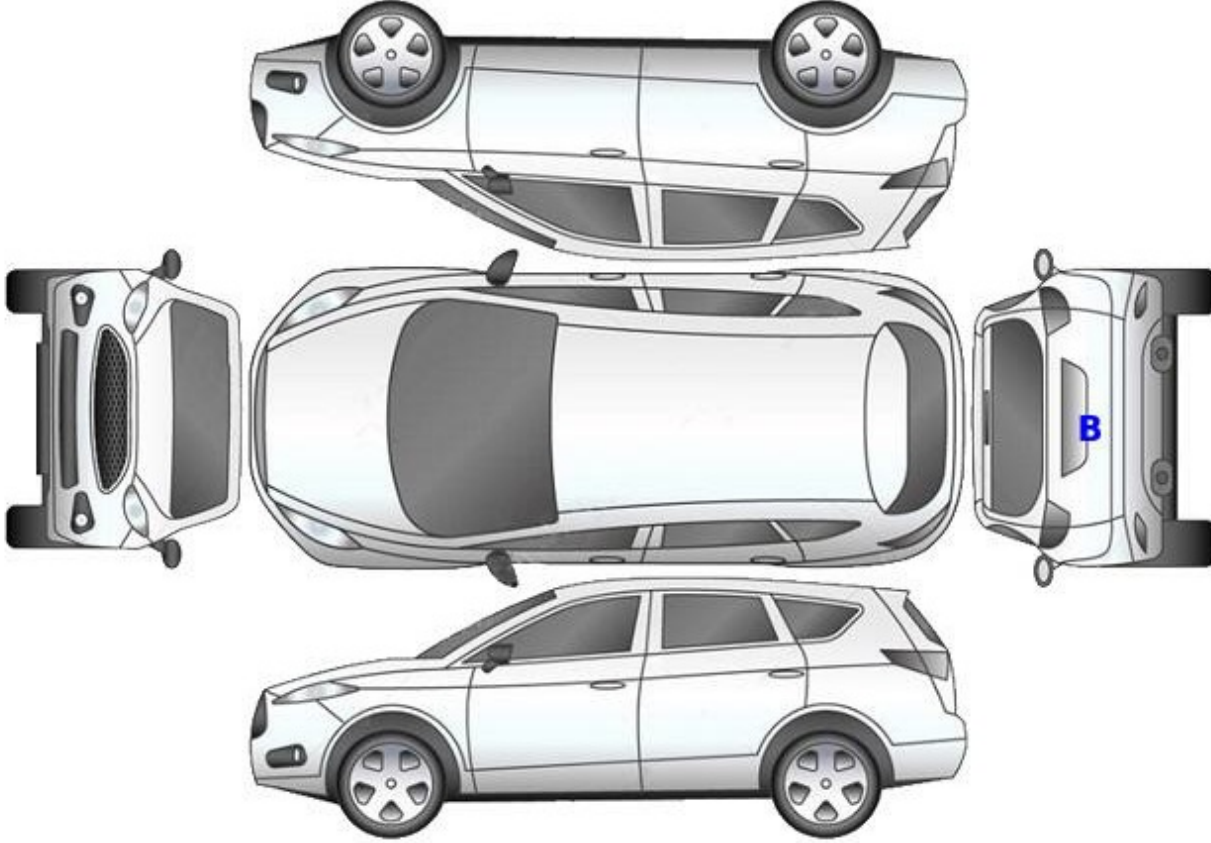

B: Boyalı

B/2: Lokal Boyalı

D: Değişmiş

Doğuş D-Expert Ekspertiz ve Danışmanlık A.Ş D-Expert Ankara Şubesi  
Bahçekapı Mah.Sanayi Bulvarı No:4/B Şaşmaz  
ankara0601@dexpert.com.tr 0312 278 81 82 ETİMESGUT ANKARA

Rapor Tarihi: 27.11.2024 09:23 Bayi No: 0601 Sayfa: 3/10  
Rapor No: 06-01-1312367 Araç Giriş Tarihi: 27.11.2024 08:55 Araç Çıkış Tarihi: 27.11.2024 09:23  
Mersis No: 0309073518100001

## Kontrol Listesi

SORUNSUZ	BAKIM GEREKLİ	ONARIM/DEĞİŞİM GEREKLİ
----------	---------------	------------------------

	Durum	Notlar
Araç Kaporta Aksamı	ONARIM/DEĞİŞİM GEREKLİ	Ezik çizikler ve yakıcı madde hasarı mevcut .
Araç Koltukları Mekanizmaları	SORUNSUZ	
Taban, Tavan, Koltuk ve Kapı Döşemeleri	SORUNSUZ	
Araç İç Donanımı ve Kumanda Kontrol Düğmeleri	SORUNSUZ	
Aydınlatma ve İkaz Sistemi	SORUNSUZ	
Silecekler	SORUNSUZ	
Elektrik ve Elektronik Aksam	SORUNSUZ	
Torpedo ve Emniyet Kemerleri	SORUNSUZ	
Lastik ve Jantlar	SORUNSUZ	
Fren Sistemi ve Fren Hortumları	SORUNSUZ	
Yürür Aksam	SORUNSUZ	
Motor ve Motor Yağ Seviyesi	SORUNSUZ	
Şanzıman	SORUNSUZ	
Diferansiyel	SORUNSUZ	
Direksiyon Sistemi	SORUNSUZ	
Eğlence Sistemi (Radyo vs. )	SORUNSUZ	
Park Sensörleri	SORUNSUZ	
Araç Altı	SORUNSUZ	
Akü	SORUNSUZ	
Klima	SORUNSUZ	
Cam ve Cam Düğmeleri	BAKIM GEREKLİ	Ön cam ufak taş izleri mevcut.
Kayışlar ve Rulmanlar	SORUNSUZ	
Egzoz Sistemi ve Susturucular	SORUNSUZ	
Soğutma Sistemi ve Soğutma Suyu	SORUNSUZ	

Doğuş D-Expert Ekspertiz ve Danışmanlık A.Ş D-Expert Ankara Şubesi  
Bahçekapı Mah.Sanayi Bulvarı No:4/B Şaşmaz  
ankara0601@dexpert.com.tr 0312 278 81 82 ETİMESGUT ANKARA

Rapor Tarihi: 27.11.2024 09:23 Bayi No: 0601 Sayfa: 4/10  
Rapor No: 06-01-1312367 Araç Giriş Tarihi: 27.11.2024 08:55 Araç Çıkış Tarihi: 27.11.2024 09:23  
Mersis No: 0309073518100001

## Yanal Kayma Ölçüm Değerleri

ÖN	ARKA
2.3 m/km	-5.5 ! m/km

Yanal kayma kabul edilebilir değeri max +5 / -5 (m/km) dir.

## Süspansiyon Ölçüm Değerleri

AKS	Sol (%)	Sağ (%)	Fark (%)
1. Aks	78	73	5
2. Aks	64	80	16



Ön sağ sol ve arka sağ sol süspansiyon kabul edilebilirdeğer farkı max.%30 'dur.  
Tek amortisör kabul edilebilir min. ölçüm değeri %21 'dir.

## Fren Ölçüm Değerleri

Fren Ölçüm Değerleri (daN)	Sol	Sağ	Sapma (%)
1. Aks	3.2135	2.815	12
2. Aks	1.948	1.859	4
El Freni	1.118	1.296	13

### Verimlilik

78

Sapma yüzdeleri 1. ve 2. aks için %25 altında ve el freni için %50 altında olmalıdır.

## Lastikler

Aks	Ebat	Yol ve Yük Endeksi	Diş Derinliği	Tip
Sol Ön	215/55/17	98W	6,03 mm	Yazlık
Sol Arka	215/55/17	98W	6,26 mm	Yazlık
Sağ Ön	215/55/17	98W	5,87 mm	Yazlık
Sağ Arka	215/55/17	98W	5,99 mm	Yazlık

Doğuş D-Expert Ekspertiz ve Danışmanlık A.Ş D-Expert Ankara Şubesi  
Bahçekapı Mah.Sanayi Bulvarı No:4/B Şaşmaz  
ankara0601@dexpert.com.tr 0312 278 81 82 ETİMESGUT ANKARA

Rapor Tarihi: 27.11.2024 09:23  
Rapor No: 06-01-1312367  
Mersis No: 0309073518100001

Bayi No: 0601  
Araç Giriş Tarihi: 27.11.2024 08:55

Sayfa: 5/10  
Araç Çıkış Tarihi: 27.11.2024 09:23

## Dinamometre Ölçüm Değerleri

Ölçülen Motor Torku 426 NM	Teker Torku 380 NM	Teker Gücü 78 KW	Test Hızı 109 km/h
Ruhsat Verisi Güç 91 KW	Test Sonucu Güç 80 KW	Kayıp Güç 13 KW	Performans % 87,91

## RPM (Devir/dk) Grafiği

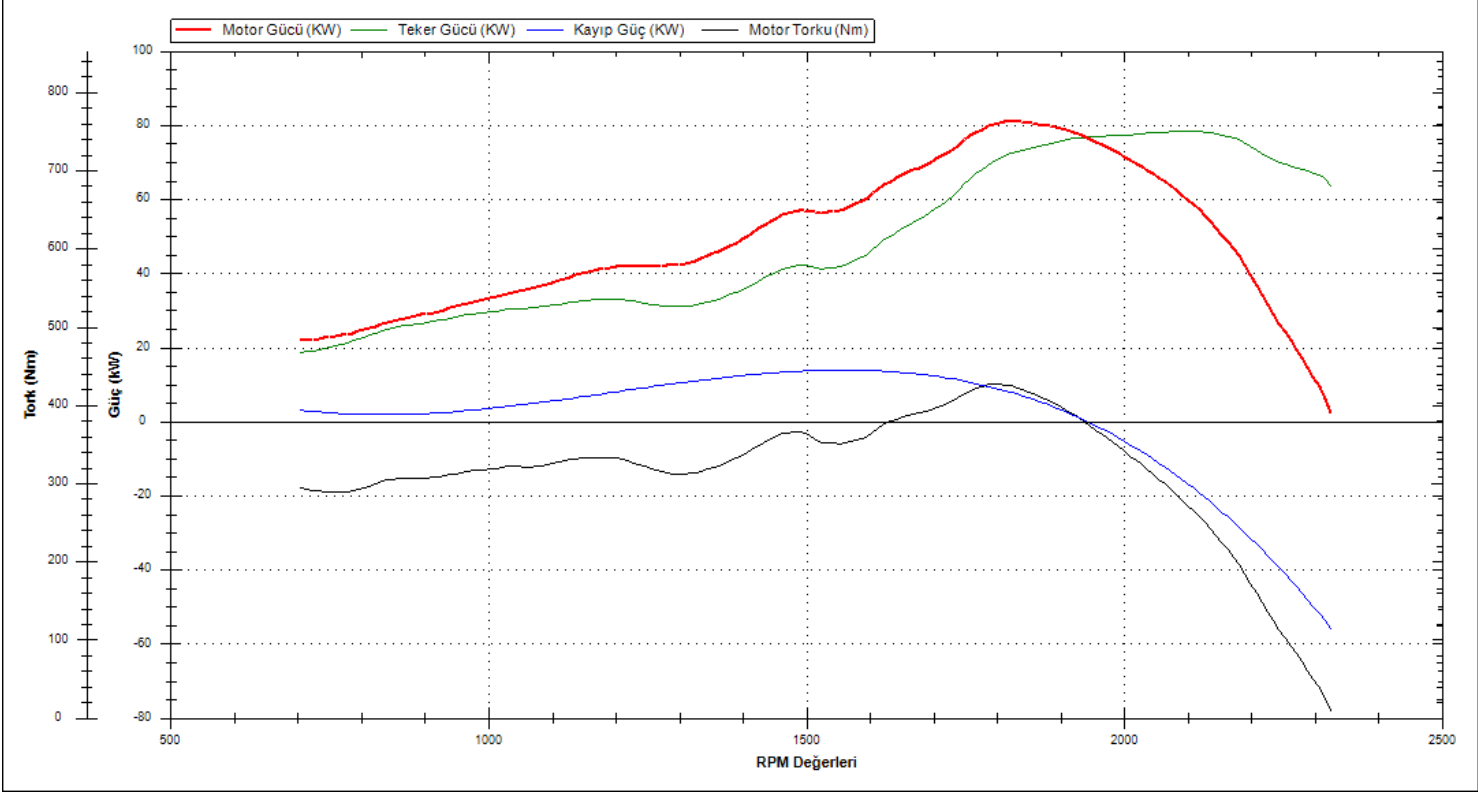

Doğuş D-Expert Ekspertiz ve Danışmanlık A.Ş D-Expert Ankara Şubesi  
Bahçekapı Mah.Sanayi Bulvarı No:4/B Şaşmaz  
ankara0601@dexpert.com.tr 0312 278 81 82 ETİMESGUT ANKARA

Rapor Tarihi: 27.11.2024 09:23 Bayi No: 0601 Sayfa: 6/10  
Rapor No: 06-01-1312367 Araç Giriş Tarihi: 27.11.2024 08:55 Araç Çıkış Tarihi: 27.11.2024 09:23  
Mersis No: 0309073518100001

## OBD Genel Arıza Tarama

27.11.2024  
Arac:  
Ford Puma 1.0 EcoBoost  
Motor kodu:  
B7JB  
Üretim yılı;  
Kilometre durumu:  
Lisans numarası :  
06DZJ217  
VIN:  
WF02XXERK2PY47724 (kumanda linitesinden okunan)  
Test edilmiş:  
27.11.2024 09:04:36 / Standard  
Hata kodu / Genel sorgulama / -  
Tüm yapı gruplarının hata kodu genel sorgulaması  
Bileşen grubu  
Sistem  
Hata  
OBD  
OBD  
Motor  
PCM  
ABS  
ABS/ESP (CAN)  
Hava yastığı  
Hava yastığı RCM CAN  
Klima  
Otom. klima kontrol sistemi HVAC OBD  
Konfor  
Gateway modülü A CAN  
Konfor  
Merkezi modül BCMii CAN  
Hata kodu B1277:  
GERİ VİTES LAMBASI  
ARIZALI ELEKTRİK DEVRESİ  
Hata kodu B1218:  
UZAKTAN KUMANDA  
Hatalı tanımlama kodu.  
Konfor  
IPC gösterge panosu grubu CAN  
Konfor  
Goriunti işleme modülü (A)  
Konfor  
Suriçi kapı modülü (CAN)  
Konfor  
Yolcu kapısı modülü (CAN)  
Konfor  
Park asistanı PAM CAN  
Konfor  
Telematik (CAN)  
Hata kodu B156D:  
Sanziman kumanda ünitesi  
HATALI İLETİSİM!  
Konfor  
Direksiyon siitunu modülü  
Sanziman  
TCM sanziman kumanda ünitesi  
Direksiyon  
Elektr. direksiyon CAN  
Ses/Video  
ACM radyo  
Hata kodu B1A001:  
HOPARLOR 1

Fonksiyon hatalıdır.  
Hella Gutmann Solutions GmbH  
mega macs PC  
Hata kodu B119F:  
GPS anten  
ARIZALI ELEKTRİK DEVRESİ  
Hella Gutmann Solutions GmbH  
mega macs PC

Doğuş D-Expert Ekspertiz ve Danışmanlık A.Ş D-Expert Ankara Şubesi  
Bahçekapı Mah.Sanayi Bulvarı No:4/B Şaşmaz  
ankara0601@dexpert.com.tr 0312 278 81 82 ETİMESGUT ANKARA

Rapor Tarihi: 27.11.2024 09:23 Bayi No: 0601 Sayfa: 7/10  
Rapor No: 06-01-1312367 Araç Giriş Tarihi: 27.11.2024 08:55 Araç Çıkış Tarihi: 27.11.2024 09:23  
Mersis No: 0309073518100001

## Tramer Sorgulaması

\*\*\*7724 şasi nolu FORD PUMA STYLE 1.0 ECOBOOST 125 7AT markalı aracın SBM kayıtlarında geçmiş hasarı bulunmamıştır.



Doğuş D-Expert Ekspertiz ve Danışmanlık A.Ş D-Expert Ankara Şubesi  
Bahçekapı Mah.Sanayi Bulvarı No:4/B Şaşmaz  
ankara0601@dexpert.com.tr 0312 278 81 82 ETİMESGUT ANKARA

Rapor Tarihi: 27.11.2024 09:23  
Rapor No: 06-01-1312367  
Mersis No: 0309073518100001

Bayi No: 0601  
Araç Giriş Tarihi: 27.11.2024 08:55

Sayfa: 8/10  
Araç Çıkış Tarihi: 27.11.2024 09:23

## Araç Resimleri



## Çizik



Kapı, sağ ön, Kapı, sağ ön > Çizik



Kapı, sağ arka, Kapı, sağ arka > Çizik



Tampon, arka, Arka tampon > Çizik

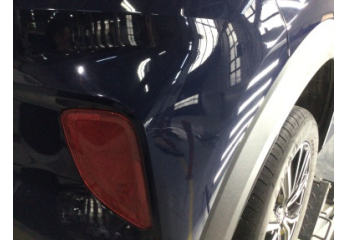

Tampon, arka, Arka tampon > Çizik



Çamurluk, sol arka, Çamurluk, sol arka > Çizik



Tampon, ön, Ön tampon > Çizik



Tampon, ön, Ön tampon > Çizik



Tampon, ön, Ön tampon > Çizik

Yağ seviyesi Soğutma SIVISI



Doğuş D-Expert Ekspertiz ve Danışmanlık A.Ş D-Expert Ankara Şubesi  
Bahçekapı Mah.Sanayi Bulvarı No:4/B Şaşmaz  
ankara0601@dexpert.com.tr 0312 278 81 82 ETİMESGUT ANKARA

Rapor Tarihi: 27.11.2024 09:23  
Rapor No: 06-01-1312367  
Mersis No: 0309073518100001

Bayi No: 0601  
Araç Giriş Tarihi: 27.11.2024 08:55

Sayfa: 9/10  
Araç Çıkış Tarihi: 27.11.2024 09:23

## Diğer



Camlar, Ön cam > Taş izi



Tavan, Tavan > Yakıcı Madde ile Zarar Görmüş



Kapı, sol ön, Kapı, sol ön > Yakıcı Madde ile Zarar Görmüş

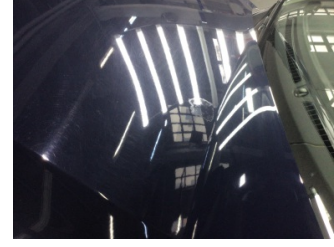

Motor kaputu, Motor kaputu > Yakıcı Madde ile Zarar Görmüş



Elektrik donanımı/Pano, Akü > Test Sonucu

## Notlar

### Test hattı ile ilgili notlar;

Yanal Kayma Ölçüm Değerleri tolerans aralığı dışındadır. Servis tespiti önerilir.

Doğuş D-Expert Ekspertiz ve Danışmanlık A.Ş D-Expert Ankara Şubesi  
Bahçekapı Mah.Sanayi Bulvarı No:4/B Şaşmaz  
ankara0601@dexpert.com.tr 0312 278 81 82 ETİMESGUT ANKARA

Rapor Tarihi: 27.11.2024 09:23 Bayi No: 0601 Sayfa: 10/10  
Rapor No: 06-01-1312367 Araç Giriş Tarihi: 27.11.2024 08:55 Araç Çıkış Tarihi: 27.11.2024 09:23  
Mersis No: 0309073518100001

## Açıklama

Araçta detaylı iç temizlik işlemi ile giderilebilecek, kirlenme ve lekeler ekspertiz kapsamı dışında tutulmuştur.

Araç değerine etki etmeyecek mini onarım ve- veya pasta cila işlemi ile giderilebilecek vuruks ve çizikler ekspertiz kapsamı dışında tutulmuştur.

Aracın yaş, km ve genel durumu dikkate alınarak; normal kullanım şartları dahilinde araçta oluşan fakat aracın görşelliğini ve teknik işleyişini etkilemeyen aşınma ve yıpranmalar ekspertiz kapsamı dışında tutulmuştur.

- Ekspertiz aracın kontrol edildiği gün için geçerli olup, hangi nedenle olursa olsun kontrol tarihinden sonra oluşabilecek hasarlardan Doğuş D Expert Ekspertiz ve Danışmanlık Anonim Şirketi ve Franchise sahibi tüm iş ortakları sorumlu değildir.
- Ekspertiz sonucu verilen tüm değerler, ölçümlenmeler ve tespitler, aracın formunda belirtilen km. ve tarih için geçerlidir. Bu tarih ve km. sonrası araçta olağan yıpranma, hatalı kullanım, yol ve hava şartları, sürücü hataları ve üretim kaynaklı olarak ortaya çıkabilecek arızalar ve hasarlar Doğuş D Expert Ekspertiz ve Danışmanlık Anonim Şirketi ve Franchise sahibi tüm iş ortakları'nin sorumluluğunda değildir.
- Rapordaki km bilgisi, aracın km panosundan okunmuş km bilgisidir. Doğuş D Expert Ekspertiz ve Danışmanlık Anonim Şirketi ve Franchise sahibi tüm iş ortakları,panodaki km bilgisinin gerçeği yansıtmaması dolayısıyla ekspertiz raporundaki tespitlerin eksik, yanlış veya yanıltıcı olmasından ve bunun sonuçlarından sorumlu değildir.
- Doğuş D Expert Ekspertiz ve Danışmanlık Anonim Şirketi ve Franchise sahibi tüm iş ortakları tarafından yapılan ikinci el araç ekspertizi aracın resmi fenni muayenesinin yerine geçmez ve resmi fenni muayenesinde başarılı olunacağını da garanti etmez.
- İmalatçı tarafından üretilen aracın daha sonradan üzerinde yapılan tadilatların uygun olmaması ve montajı yapılan yedek parçaların orijinal olmaması gerekli teknik bilgi ve yetkinliğe sahip kişiler tarafından montajının yapılmaması veya tamir seklinin imalatçı tarafından kabul edilmiş teknik özelliklere uymaması gibi durumlar halinde sonradan doğabilecek her türlü can ve mal güvenliğini etkileyecek faktörler olmak üzere bu ve benzeri durumlardan ekspertiz raporumuz sorumlu değildir. ÖRNEK: Airbag ve emniyet kemerlerinin, radyatörlerin, aksların değiştirilmeyerek onarılması gibi durumlar.
- İkinci el araç ekspertizi aracın hiçbir parçası sökülmeden, tamamen çıplak gözle yapılmıştır. Araç içerisindeki veya aksamındaki hasarların tespiti için kapak, döşeme ve benzeri parçaların sökülmesi bu ekspertiz kapsamında olmayıp, Doğuş D Expert Ekspertiz ve Danışmanlık Anonim Şirketi ve Franchise sahibi tüm iş ortakları ancak bu şekilde detaylı bir ekspertiz sonucu ortaya çıkabilecek hasarların tespit edilememiş olmasından sorumlu değildir.
- TSE 13805 yönetmeliğine göre HYB numaramızın raporda belirtilmesi için en kapsamlı paketimiz Full Plus Ekspertiz ve üzeri paketlerimiz için geçerlidir.

Müşteri Adı/Soyadı

İmzası