

Doğuş D-Expert Ekspertiz ve Danışmanlık A.Ş D-Expert Ankara Şubesi  
Bahçekapı Mah.Sanayi Bulvarı No:4/B Şaşmaz  
ankara0601@dexpert.com.tr 0312 278 81 82 ETİMESGUT ANKARA

Rapor Tarihi: 09.11.2024 09:36  
Rapor No: 06-01-1306351  
Mersis No: 0309073518100001

Bayi No: 0601  
Araç Giriş Tarihi: 09.11.2024 09:02

Sayfa: 1/1  
Araç Çıkış Tarihi: 09.11.2024 09:36

# Full Plus Ekspertiz



## 06DZJ219

Eksper / İmza



06-HYB-8225

Doğuş D-Expert Ekspertiz ve Danışmanlık A.Ş D-Expert Ankara Şubesi  
Bahçekapı Mah.Sanayi Bulvarı No:4/B Şaşmaz  
ankara0601@dexpert.com.tr 0312 278 81 82 ETİMESGUT ANKARA

Rapor Tarihi: 09.11.2024 09:36 Bayi No: 0601 Sayfa: 1/1  
Rapor No: 06-01-1306351 Araç Giriş Tarihi: 09.11.2024 09:02 Araç Çıkış Tarihi: 09.11.2024 09:36  
Mersis No: 0309073518100001

## Araç Bilgileri

Plaka	06DZJ219	Şanzıman Tipi	Otomatik
KM	19444	Yakıt Cinsi	Benzin
Şase	WF02XXERK2PY49234	Motor Gücü	91 kw
Marka	Ford	Motor Hacmi	999cc
Rengi	SİYAH	Model	Puma
Sonraki Muayene Tar.	2026-06-15	Model Yılı	2023
Araç Tipi	SUV	Ruhsat Sahibi	TAN OTO
Kapı Sayısı	5 Kapı		

## Kaporta Kontrolü(Değişmiş Boyanmış kontrolü)

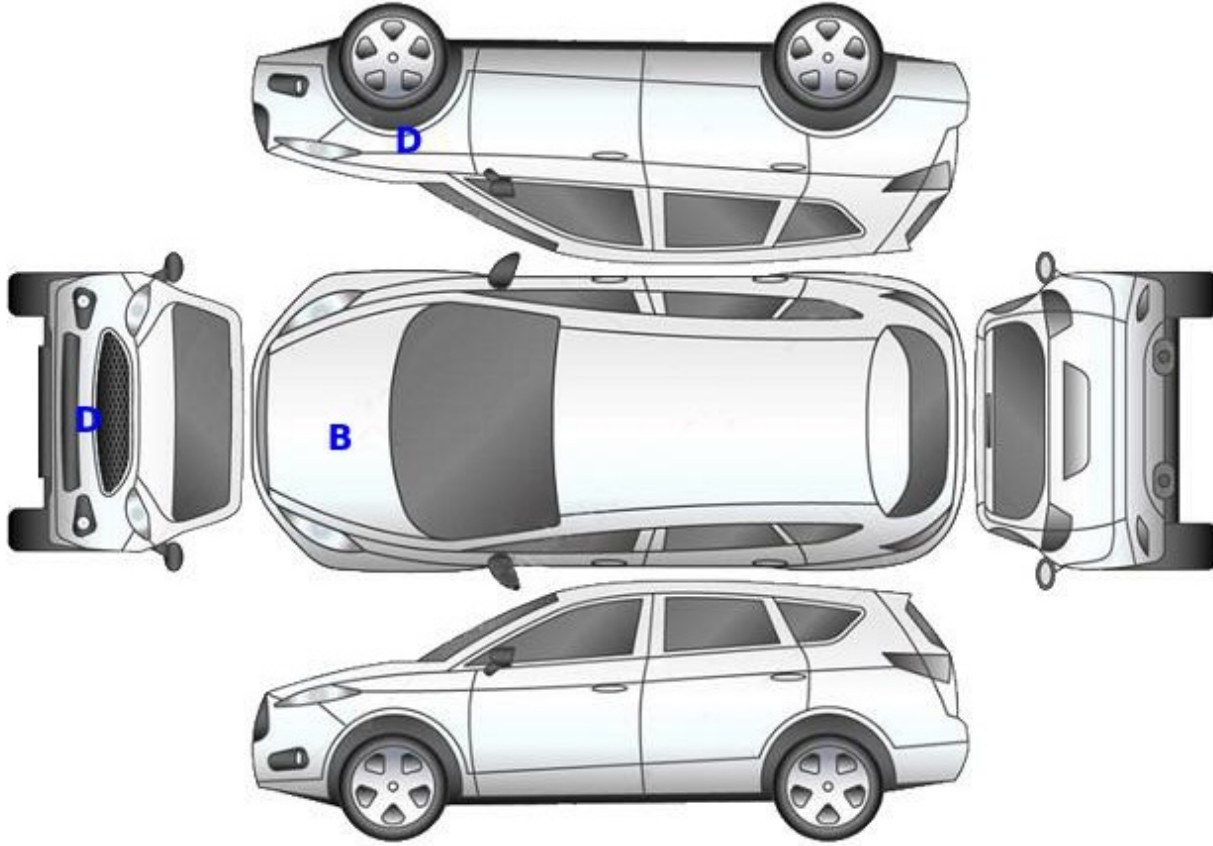

B: Boyalı

B/2: Lokal Boyalı

D: Değişmiş

Doğuş D-Expert Ekspertiz ve Danışmanlık A.Ş D-Expert Ankara Şubesi  
Bahçekapı Mah.Sanayi Bulvarı No:4/B Şaşmaz  
ankara0601@dexpert.com.tr 0312 278 81 82 ETİMESGUT ANKARA

Rapor Tarihi: 09.11.2024 09:36 Bayi No: 0601 Sayfa: 1/1  
Rapor No: 06-01-1306351 Araç Giriş Tarihi: 09.11.2024 09:02 Araç Çıkış Tarihi: 09.11.2024 09:36  
Mersis No: 0309073518100001

## Kontrol Listesi

SORUNSUZ	BAKIM GEREKLİ	ONARIM/DEĞİŞİM GEREKLİ
----------	---------------	------------------------

	Durum	Notlar
Araç Kaporta Aksamı	ONARIM/DEĞİŞİM GEREKLİ	Ezikler ve çizikler mevcut.
Araç Koltukları Mekanizmaları	SORUNSUZ	
Taban, Tavan, Koltuk ve Kapı Döşemeleri	BAKIM GEREKLİ	Koltuklar kirlenmiş.
Araç İç Donanımı ve Kumanda Kontrol Düğmeleri	SORUNSUZ	
Aydınlatma ve İkaz Sistemi	BAKIM GEREKLİ	Sag far kapagi yok.
Silecekler	SORUNSUZ	
Elektrik ve Elektronik Aksam	SORUNSUZ	
Torpedo ve Emniyet Kemerleri	SORUNSUZ	
Lastik ve Jantlar	SORUNSUZ	
Fren Sistemi ve Fren Hortumları	SORUNSUZ	
Yürür Aksam	SORUNSUZ	
Motor ve Motor Yağ Seviyesi	SORUNSUZ	
Şanzıman	SORUNSUZ	
Diferansiyel	SORUNSUZ	
Direksiyon Sistemi	SORUNSUZ	
Eğlence Sistemi (Radyo vs. )	SORUNSUZ	
Park Sensörleri	SORUNSUZ	
Araç Altı	SORUNSUZ	
Akü	SORUNSUZ	
Klima	SORUNSUZ	
Cam ve Cam Düğmeleri	SORUNSUZ	
Kayışlar ve Rulmanlar	SORUNSUZ	
Egzoz Sistemi ve Susturucular	SORUNSUZ	
Soğutma Sistemi ve Soğutma Suyu	SORUNSUZ	

Doğuş D-Expert Ekspertiz ve Danışmanlık A.Ş D-Expert Ankara Şubesi  
Bahçekapı Mah.Sanayi Bulvarı No:4/B Şaşmaz  
ankara0601@dexpert.com.tr 0312 278 81 82 ETİMESGUT ANKARA

Rapor Tarihi: 09.11.2024 09:36 Bayi No: 0601 Sayfa: 1/1  
Rapor No: 06-01-1306351 Araç Giriş Tarihi: 09.11.2024 09:02 Araç Çıkış Tarihi: 09.11.2024 09:36  
Mersis No: 0309073518100001

## Yanal Kayma Ölçüm Değerleri

ÖN	ARKA
-	-

Yanal kayma kabul edilebilir değeri max +5 / -5 (m/km) dir.

## Süspansiyon Ölçüm Değerleri

AKS	Sol (%)	Sağ (%)	Fark (%)
1. Aks	-	-	-
2. Aks	-	-	-



Ön sağ sol ve arka sağ sol süspansiyon kabul edilebilirdeğer farkı max.%30 'dur.  
Tek amortisör kabul edilebilir min. ölçüm değeri %21 'dir.

## Fren Ölçüm Değerleri

Fren Ölçüm Değerleri (daN)	Sol	Sağ	Sapma (%)
1. Aks	-	-	-
2. Aks	-	-	-
El Freni	-	-	-

Verimlilik
-

Sapma yüzdeleri 1. ve 2. aks için %25 altında ve el freni için %50 altında olmalıdır.

## Lastikler

Aks	Ebat	Yol ve Yük Endeksi	Diş Derinliği	Tip
Sol Ön	215/55/17	98W	5,19 mm	Yazlık
Sol Arka	215/55/17	98W	5,27 mm	Yazlık
Sağ Ön	215/55/17	98W	4,88 mm	Yazlık
Sağ Arka	215/55/17	98W	5,22 mm	Yazlık

Doğuş D-Expert Ekspertiz ve Danışmanlık A.Ş D-Expert Ankara Şubesi  
Bahçekapı Mah.Sanayi Bulvarı No:4/B Şaşmaz  
ankara0601@dexpert.com.tr 0312 278 81 82 ETİMESGUT ANKARA

Rapor Tarihi: 09.11.2024 09:36  
Rapor No: 06-01-1306351  
Mersis No: 0309073518100001

Bayi No: 0601  
Araç Giriş Tarihi: 09.11.2024 09:02

Sayfa: 1/1  
Araç Çıkış Tarihi: 09.11.2024 09:36

### Dinamometre Ölçüm Değerleri

Ölçülen Motor Torku	Teker Torku	Teker Gücü	Test Hızı
414	375	70	137
NM	NM	KW	km/h
Ruhsat Verisi Güç	Test Sonucu Güç	Kayıp Güç	Performans %
91	81	12	89,01
KW	KW	KW	

### RPM (Devir/dk) Grafiği

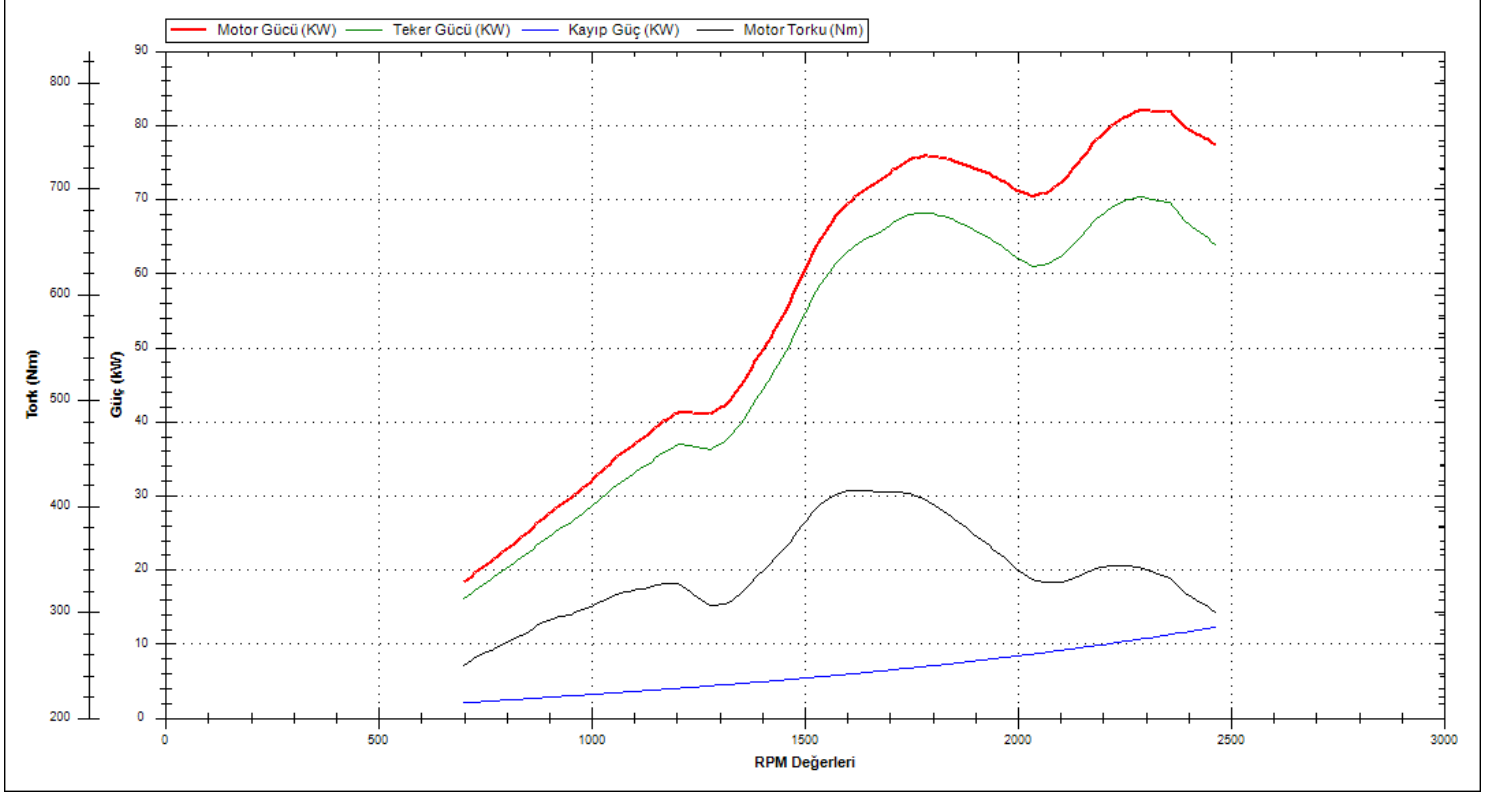

Doğuş D-Expert Ekspertiz ve Danışmanlık A.Ş D-Expert Ankara Şubesi  
Bahçekapı Mah.Sanayi Bulvarı No:4/B Şaşmaz  
ankara0601@dexpert.com.tr 0312 278 81 82 ETİMESGUT ANKARA

Rapor Tarihi: 09.11.2024 09:36 Bayi No: 0601 Sayfa: 1/1  
Rapor No: 06-01-1306351 Araç Giriş Tarihi: 09.11.2024 09:02 Araç Çıkış Tarihi: 09.11.2024 09:36  
Mersis No: 0309073518100001

## OBD Genel Arıza Tarama

09.11.2024

Arac:

Ford Puma 1.0 EcoBoost

Motor kodu:

B7JB

Uretim yili;

Kilometre durumu:

Lisans numarası :

06DZJ219

VIN:

WF02XXERK2PY49234 (kumanda linitesinden okunan)

Test edilmiş:

09.11.2024 09:26:23 / Standard

Hata kodu / Genel sorgulama / -

Tum yapı gruplarının hata kodu genel sorgulaması

Bilesen grubu

Sistem

Hata

OBD

OBD

Motor

PCM

ABS

ABS/ESP (CAN)

Hava yastigi

Hava yastigi RCM CAN

Klima

Otom. klima kontrol sistemi HVAC OBD

Konfor

Gateway modili A CAN

Konfor

Merkezi modiiil BCMii CAN

Konfor

IPC gosterge panosu grubu CAN

Konfor

Goriuntı isleme modilii (A)

Konfor

Suriuci kapist modili (CAN)

Konfor

Yolcu kapisi modiiili (CAN)

Konfor

Park asistani PAM CAN

Konfor

Telematik (CAN)

Hata kodu B156D:

Sanziman kumanda İnitesi

HATALI İLETİSİM!

Konfor

Direksiyon siitunu modiiili

Sanziman

TCM sanziman kumanda unitesi

Direksiyon

Elektr. direksiyon CAN

Hata kodu U0415:

ABS/cekis kontrolline CAN-Bus/baglanti

MANTIKSIZ İLETİSİM SINYALI

Ses/Video

ACM radyo

Hata kodu B1A001:

HOPARLOR 1

Fonksiyon hatalıdır.

Hata kodu U0255:

MODUL EKRANI ON ARAYUZ

BOZUK İLETİSİM

Hella Gutmann Solutions GmbH

mega macs PC

Doğuş D-Expert Ekspertiz ve Danışmanlık A.Ş D-Expert Ankara Şubesi  
Bahçekapı Mah.Sanayi Bulvarı No:4/B Şaşmaz  
ankara0601@dexpert.com.tr 0312 278 81 82 ETİMESGUT ANKARA

Rapor Tarihi: 09.11.2024 09:36 Bayi No: 0601 Sayfa: 1/1  
Rapor No: 06-01-1306351 Araç Giriş Tarihi: 09.11.2024 09:02 Araç Çıkış Tarihi: 09.11.2024 09:36  
Mersis No: 0309073518100001

## Tramer Sorgulaması

Hasar Tarihi	Hasar Parça Değişimi	Hasar Tanımı	Ağır Hasarlı mı ?	Hasar Maliyeti	Hasar Maliyeti Kur Bilgisi
16.06.2024		PERP-Carisma Gözetim	Hayır	109995.62	TL

Doğuş D-Expert Ekspertiz ve Danışmanlık A.Ş D-Expert Ankara Şubesi  
Bahçekapı Mah.Sanayi Bulvarı No:4/B Şaşmaz  
ankara0601@dexpert.com.tr 0312 278 81 82 ETİMESGUT ANKARA

Rapor Tarihi: 09.11.2024 09:36  
Rapor No: 06-01-1306351  
Mersis No: 0309073518100001

Bayi No: 0601  
Araç Giriş Tarihi: 09.11.2024 09:02

Sayfa: 1/1  
Araç Çıkış Tarihi: 09.11.2024 09:36

## Araç Resimleri



## Çizik



Kaporta, Sağ Podye Sacı > Çizik



Tavan, Tavan > Çizik



Tampon, arka, Arka tampon > Çizik



Tampon, arka, Arka tampon > Çizik



Tampon, arka, Arka tampon > Çizik



Kapı, sol arka, Kapı, sol arka > Çizik



Kapı, sol ön, Kapı, sol ön > Çizik

**Yağ seviyesi Soğutma SIVISI**



Doğuş D-Expert Ekspertiz ve Danışmanlık A.Ş D-Expert Ankara Şubesi  
Bahçekapı Mah.Sanayi Bulvarı No:4/B Şaşmaz  
ankara0601@dexpert.com.tr 0312 278 81 82 ETİMESGUT ANKARA

Rapor Tarihi: 09.11.2024 09:36  
Rapor No: 06-01-1306351  
Mersis No: 0309073518100001

Bayi No: 0601  
Araç Giriş Tarihi: 09.11.2024 09:02

Sayfa: 1/1  
Araç Çıkış Tarihi: 09.11.2024 09:36

## Vuruk



Kapı, sağ ön, Kapı, sağ ön > Ezik

## Diğer

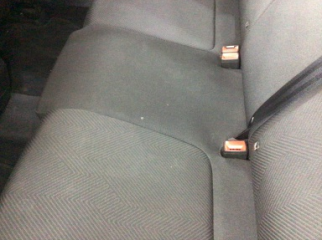

Koltuklar, arka, Arka koltuk > Kirlenmiş



Koltuklar, ön, Koltuk, sol ön > Kirlenmiş

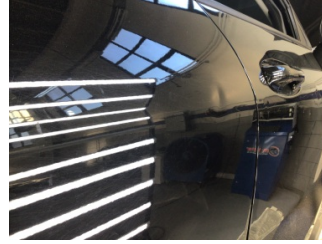

Kapı, sağ arka, Kapı, sağ arka > Noktasal Ezik



Çamurluk, sağ arka, Çamurluk, sağ arka > Noktasal Ezik

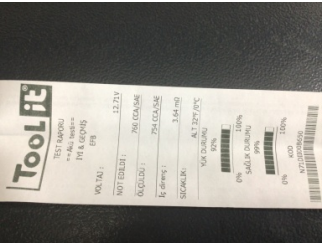

Elektrik donanımı/Pano, Akü > Test Sonucu

### Parça Grubu

Motor kaputu  
Farlar

### Parça ve Hasar

Menteşe - Değişmiş  
Far, sağ - Onaysız

## Notlar

### Diğer notlar;

Araç kirli olduğundan göz ile kusur tespiti yapılamadı, araç fren süspansiyon testi yapılamadı, motor kaputu sökülmüş takılmış, iç dış onarımlı boyalı.

Doğuş D-Expert Ekspertiz ve Danışmanlık A.Ş D-Expert Ankara Şubesi  
Bahçekapı Mah.Sanayi Bulvarı No:4/B Şaşmaz  
ankara0601@dexpert.com.tr 0312 278 81 82 ETİMESGUT ANKARA

Rapor Tarihi: 09.11.2024 09:36 Bayi No: 0601 Sayfa: 1/1  
Rapor No: 06-01-1306351 Araç Giriş Tarihi: 09.11.2024 09:02 Araç Çıkış Tarihi: 09.11.2024 09:36  
Mersis No: 0309073518100001

## Açıklama

Araçta detaylı iç temizlik işlemi ile giderilebilecek, kirlenme ve lekeler ekspertiz kapsamı dışında tutulmuştur.

Araç değerine etki etmeyecek mini onarım ve- veya pasta cila işlemi ile giderilebilecek vuruks ve çizikler ekspertiz kapsamı dışında tutulmuştur.

Aracın yaş, km ve genel durumu dikkate alınarak; normal kullanım şartları dahilinde araçta oluşan fakat aracın görşelliğini ve teknik işleyişini etkilemeyen aşınma ve yıpranmalar ekspertiz kapsamı dışında tutulmuştur.

- Ekspertiz aracın kontrol edildiği gün için geçerli olup, hangi nedenle olursa olsun kontrol tarihinden sonra oluşabilecek hasarlardan Doğuş D Expert Ekspertiz ve Danışmanlık Anonim Şirketi ve Franchise sahibi tüm iş ortakları sorumlu değildir.
- Ekspertiz sonucu verilen tüm değerler, ölçümlenmeler ve tespitler, aracın formunda belirtilen km. ve tarih için geçerlidir. Bu tarih ve km. sonrası araçta olağan yıpranma, hatalı kullanım, yol ve hava şartları, sürücü hataları ve üretim kaynaklı olarak ortaya çıkabilecek arızalar ve hasarlar Doğuş D Expert Ekspertiz ve Danışmanlık Anonim Şirketi ve Franchise sahibi tüm iş ortakları'nin sorumluluğunda değildir.
- Rapordaki km bilgisi, aracın km panosundan okunmuş km bilgisidir. Doğuş D Expert Ekspertiz ve Danışmanlık Anonim Şirketi ve Franchise sahibi tüm iş ortakları,panodaki km bilgisinin gerçeği yansıtmaması dolayısıyla ekspertiz raporundaki tespitlerin eksik, yanlış veya yanıltıcı olmasından ve bunun sonuçlarından sorumlu değildir.
- Doğuş D Expert Ekspertiz ve Danışmanlık Anonim Şirketi ve Franchise sahibi tüm iş ortakları tarafından yapılan ikinci el araç ekspertizi aracın resmi fenni muayenesinin yerine geçmez ve resmi fenni muayenesinde başarılı olunacağını da garanti etmez.
- İmalatçı tarafından üretilen aracın daha sonradan üzerinde yapılan tadilatların uygun olmaması ve montajı yapılan yedek parçaların orijinal olmaması gerekli teknik bilgi ve yetkinliğe sahip kişiler tarafından montajının yapılmaması veya tamir seklinin imalatçı tarafından kabul edilmiş teknik özelliklere uymaması gibi durumlar halinde sonradan doğabilecek her türlü can ve mal güvenliğini etkileyecek faktörler olmak üzere bu ve benzeri durumlardan ekspertiz raporumuz sorumlu değildir. ÖRNEK: Airbag ve emniyet kemerlerinin, radyatörlerin, aksların değiştirilmeyerek onarılması gibi durumlar.
- İkinci el araç ekspertizi aracın hiçbir parçası sökülmeden, tamamen çıplak gözle yapılmıştır. Araç içerisindeki veya aksamındaki hasarların tespiti için kapak, döşeme ve benzeri parçaların sökülmesi bu ekspertiz kapsamında olmayıp, Doğuş D Expert Ekspertiz ve Danışmanlık Anonim Şirketi ve Franchise sahibi tüm iş ortakları ancak bu şekilde detaylı bir ekspertiz sonucu ortaya çıkabilecek hasarların tespit edilememiş olmasından sorumlu değildir.
- TSE 13805 yönetmeliğine göre HYB numaramızın raporda belirtilmesi için en kapsamlı paketimiz Full Plus Ekspertiz ve üzeri paketlerimiz için geçerlidir.

Müşteri Adı/Soyadı

İmzası