

Doğuş D-Expert Ekspertiz ve Danışmanlık A.Ş D-Expert Ankara Şubesi  
Bahçekapı Mah.Sanayi Bulvarı No:4/B Şaşmaz  
ankara0601@dexpert.com.tr 0312 278 81 82 ETİMESGUT ANKARA

Rapor Tarihi: 27.03.2025 16:39  
Rapor No: 06-01-1355520  
Mersis No: 0309073518100001

Bayi No: 0601  
Araç Giriş Tarihi: 27.03.2025 16:07

Sayfa: 1/9  
Araç Çıkış Tarihi: 27.03.2025 16:39

# Full Plus Ekspertiz



## 06DVM432

Eksper / İmza



06-HYB-8225

Doğuş D-Expert Ekspertiz ve Danışmanlık A.Ş D-Expert Ankara Şubesi  
Bahçekapı Mah.Sanayi Bulvarı No:4/B Şaşmaz  
ankara0601@dexpert.com.tr 0312 278 81 82 ETİMESGUT ANKARA

Rapor Tarihi: 27.03.2025 16:39 Bayi No: 0601 Sayfa: 2/9  
Rapor No: 06-01-1355520 Araç Giriş Tarihi: 27.03.2025 16:07 Araç Çıkış Tarihi: 27.03.2025 16:39  
Mersis No: 0309073518100001

## Araç Bilgileri

Plaka	06DVM432	Şanzıman Tipi	Otomatik
KM	45004	Yakıt Cinsi	Benzin
Şase	WF0MXXGCHMPL88035	Motor Gücü	90 kw
Marka	Ford	Motor Hacmi	1496cc
Renği	BEYAZ	Model	Focus
Sonraki Muayene Tar.	2026-05-12	Model Yılı	2023
Araç Tipi	Sedan	Ruhsat Sahibi	TAN OTO
Kapı Sayısı	4 Kapı		

## Kaporta Kontrolü(Değişmiş Boyanmış kontrolü)

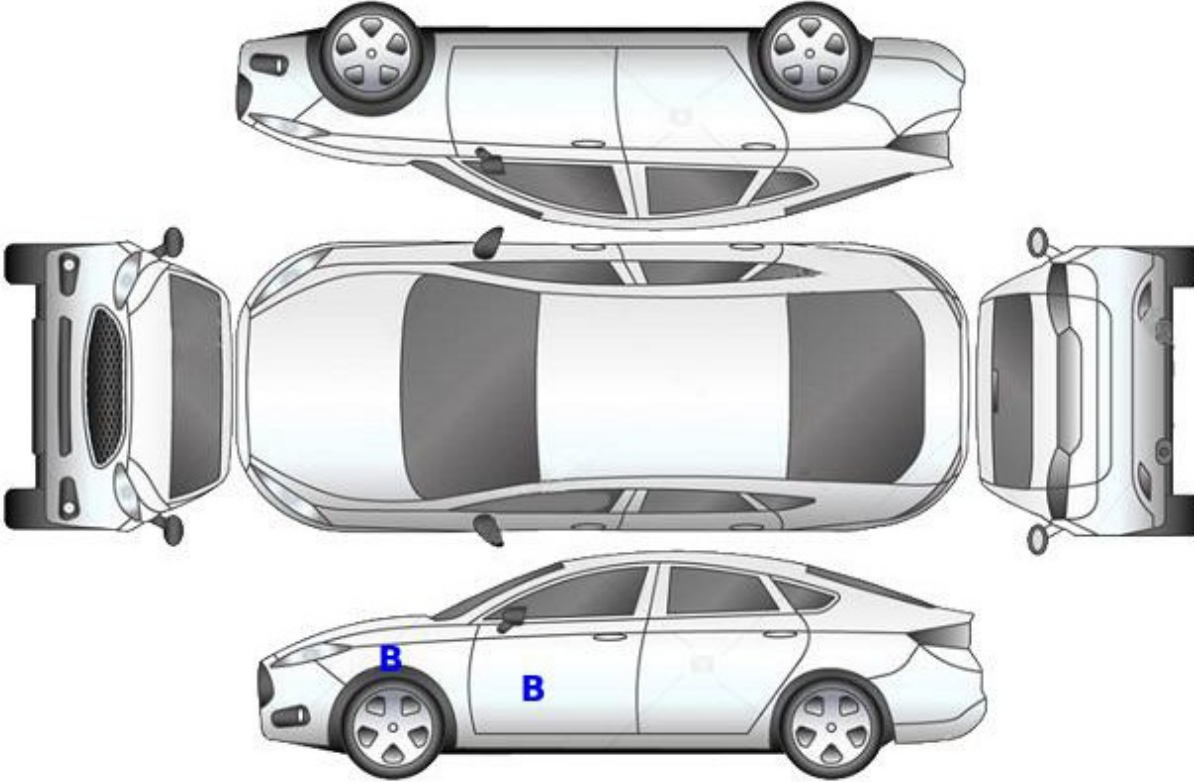

**B: Boyalı**

**B/2: Lokal Boyalı**

**D: Değişmiş**

Doğuş D-Expert Ekspertiz ve Danışmanlık A.Ş D-Expert Ankara Şubesi  
Bahçekapı Mah.Sanayi Bulvarı No:4/B Şaşmaz  
ankara0601@dexpert.com.tr 0312 278 81 82 ETİMESGUT ANKARA

Rapor Tarihi: 27.03.2025 16:39  
Rapor No: 06-01-1355520  
Mersis No: 0309073518100001

Bayi No: 0601  
Araç Giriş Tarihi: 27.03.2025 16:07

Sayfa: 3/9  
Araç Çıkış Tarihi: 27.03.2025 16:39

## Kontrol Listesi

SORUNSUZ	BAKIM GEREKLİ	ONARIM/DEĞİŞİM GEREKLİ
----------	---------------	------------------------

	Durum	Notlar
Araç Kaporta Aksamı	BAKIM GEREKLİ	Ezik çizikler mevcut.
Araç Koltukları Mekanizmaları	SORUNSUZ	
Taban, Tavan, Koltuk ve Kapı Döşemeleri	SORUNSUZ	
Araç İç Donanımı ve Kumanda Kontrol Düğmeleri	SORUNSUZ	
Aydınlatma ve İkaz Sistemi	SORUNSUZ	
Silecekler	SORUNSUZ	
Elektrik ve Elektronik Aksam	SORUNSUZ	
Torpedo ve Emniyet Kemerleri	SORUNSUZ	
Lastik ve Jantlar	BAKIM GEREKLİ	Jantlar çizik.
Fren Sistemi ve Fren Hortumları	SORUNSUZ	
Yürür Aksam	SORUNSUZ	
Motor ve Motor Yağ Seviyesi	SORUNSUZ	
Şanzıman	SORUNSUZ	
Diferansiyel	SORUNSUZ	
Direksiyon Sistemi	SORUNSUZ	
Eğlence Sistemi (Radyo vs. )	SORUNSUZ	
Park Sensörleri	SORUNSUZ	
Araç Altı	SORUNSUZ	
Akü	SORUNSUZ	
Klima	SORUNSUZ	
Cam ve Cam Düğmeleri	BAKIM GEREKLİ	Ön cam taş izleri mevcut.
Kayışlar ve Rulmanlar	SORUNSUZ	
Egzoz Sistemi ve Susturucular	SORUNSUZ	
Soğutma Sistemi ve Soğutma Suyu	SORUNSUZ	

Doğuş D-Expert Ekspertiz ve Danışmanlık A.Ş D-Expert Ankara Şubesi  
Bahçekapı Mah.Sanayi Bulvarı No:4/B Şaşmaz  
ankara0601@dexpert.com.tr 0312 278 81 82 ETİMESGUT ANKARA

Rapor Tarihi: 27.03.2025 16:39 Bayi No: 0601 Sayfa: 4/9  
Rapor No: 06-01-135520 Araç Giriş Tarihi: 27.03.2025 16:07 Araç Çıkış Tarihi: 27.03.2025 16:39  
Mersis No: 0309073518100001

## Yanal Kayma Ölçüm Değerleri

ÖN	ARKA
4.0 m/km	0.0 m/km

Yanal kayma kabul edilebilir değeri max +5 / -5 (m/km) dir.

## Süspansiyon Ölçüm Değerleri

AKS	Sol (%)	Sağ (%)	Fark (%)
1. Aks	66	73	7
2. Aks	63	67	4



Ön sağ sol ve arka sağ sol süspansiyon kabul edilebilirdeğer farkı max.%30 'dur.  
Tek amortisör kabul edilebilir min. ölçüm değeri %21 'dir.

## Fren Ölçüm Değerleri

Fren Ölçüm Değerleri (daN)	Sol	Sağ	Sapma (%)
1. Aks	2.954	2.4655	16
2. Aks	1.987	2.129	6
El Freni	1.543	1.386	10

### Verimlilik

72

Sapma yüzdeleri 1. ve 2. aks için %25 altında ve el freni için %50 altında olmalıdır.

## Lastikler

Aks	Ebat	Yol ve Yük Endeksi	Diş Derinliği	Tip
Sol Ön	205/50/17	93V	4,26 mm	Kışlık
Sol Arka	205/50/17	93V	4,64 mm	Kışlık
Sağ Ön	205/50/17	93V	4,22 mm	Kışlık
Sağ Arka	205/50/17	93V	4,59 mm	Kışlık

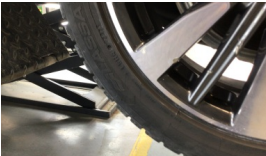

Jant, sol arka > Çizik

Doğuş D-Expert Ekspertiz ve Danışmanlık A.Ş D-Expert Ankara Şubesi  
Bahçekapı Mah.Sanayi Bulvarı No:4/B Şaşmaz  
ankara0601@dexpert.com.tr 0312 278 81 82 ETİMESGUT ANKARA

Rapor Tarihi: 27.03.2025 16:39  
Rapor No: 06-01-135520  
Mersis No: 0309073518100001

Bayi No: 0601  
Araç Giriş Tarihi: 27.03.2025 16:07

Sayfa: 5/9  
Araç Çıkış Tarihi: 27.03.2025 16:39

## Dinamometre Ölçüm Değerleri

Ölçülen Motor Torku 430 NM	Teker Torku 393 NM	Teker Gücü 59 KW	Test Hızı 113 km/h
Ruhsat Verisi Güç 90 KW	Test Sonucu Güç 79 KW	Kayıp Güç 11 KW	Performans % 87,78

## RPM (Devir/dk) Grafiği

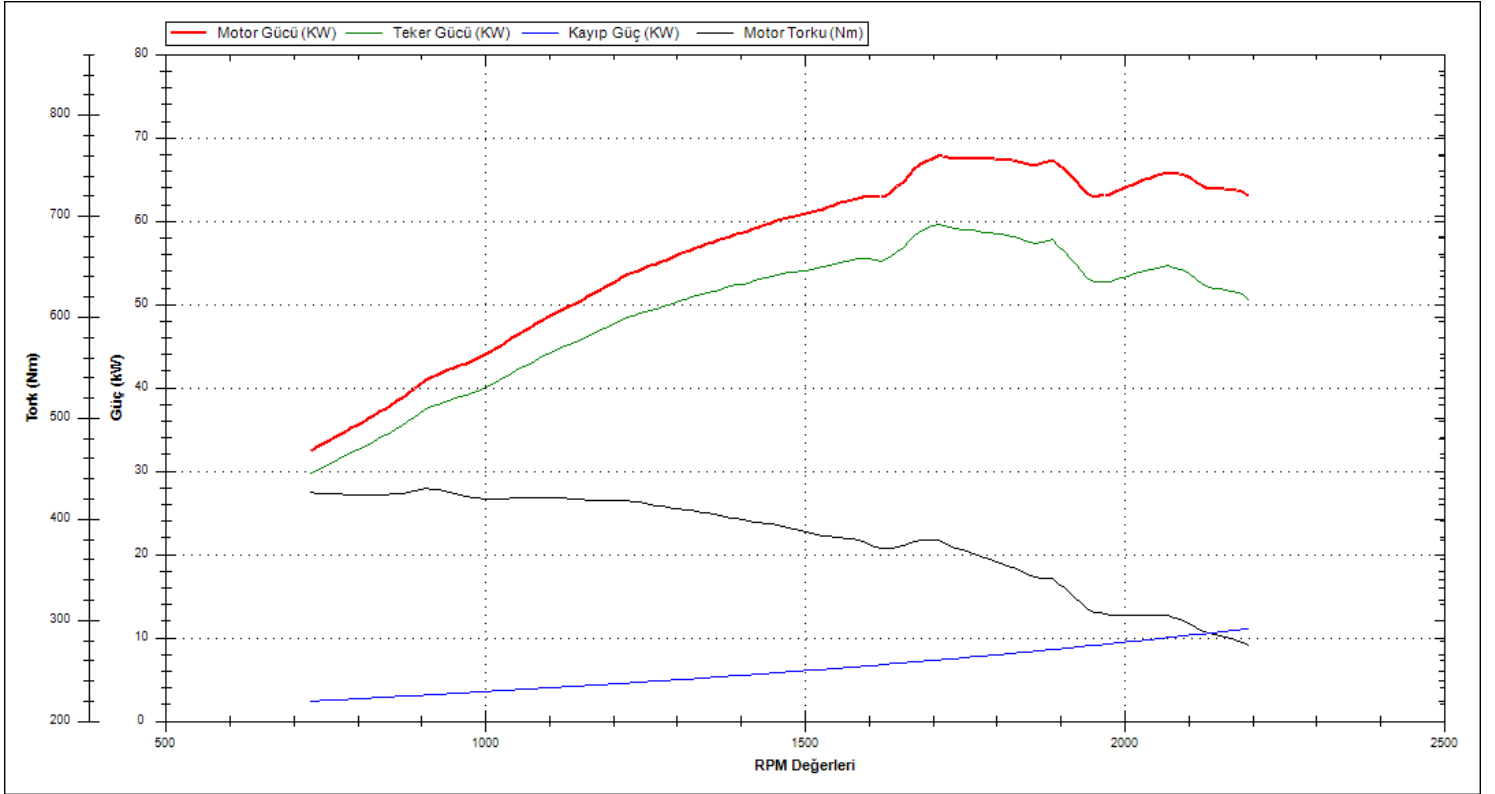

Doğuş D-Expert Ekspertiz ve Danışmanlık A.Ş D-Expert Ankara Şubesi  
Bahçekapı Mah.Sanayi Bulvarı No:4/B Şaşmaz  
ankara0601@dexpert.com.tr 0312 278 81 82 ETİMESGUT ANKARA

Rapor Tarihi: 27.03.2025 16:39 Bayi No: 0601 Sayfa: 6/9  
Rapor No: 06-01-1355520 Araç Giriş Tarihi: 27.03.2025 16:07 Araç Çıkış Tarihi: 27.03.2025 16:39  
Mersis No: 0309073518100001

## OBD Genel Arıza Tarama

27.03.2025

Arac:

Ford Focus 1.5i 16V GTDi EcoBoost

Motor kodu:

Y2DA

Uretim yili;

Kilometre durumu:

Lisans numarası :

06DVM432

VIN:

WFOMXXGCHMPL88035 (kumanda linitesinden okunan)

Test edilmiş:

27.03.2025 16:21:34 / Standard

Hata kodu / Genel sorgulama / -

Tum yapı gruplarının hata kodu genel sorgulaması

Bileşen grubu

Sistem

Hata

OBD

OBD

Motor

PCM

ABS

ABS (CAN)

Hava yastığı

Hava yastığı RCM CAN

Klima

Otom. klima kontrol sistemi HVAC OBD

Konfor

Merkezi modül BCMii CAN

Konfor

Gateway modülü A CAN

Konfor

Gösterge panosu grubu IPC CAN

Konfor

Park asistanı PAM CAN

Konfor

Sürücü kapısı modülü (CAN)

Konfor

Yolcu kapısı modülü (CAN)

Konfor

Direksiyon siitunu modülü

Direksiyon

Elektr. direksiyon CAN

Ses/Video

Ses kumanda linitesi ACM CAN

Hella Gutmann Solutions GmbH

mega macs PC

## Tramer Sorgulaması

Hasar Tarihi	Hasar Parça Değişimi	Hasar Tanımı	Ağır Hasarlı Mı ?	Hasar Maliyeti	Hasar Maliyeti Kur Bilgisi
23.08.2024		Çarpma	Hayır	12600	TL

Doğuş D-Expert Ekspertiz ve Danışmanlık A.Ş D-Expert Ankara Şubesi  
Bahçekapı Mah.Sanayi Bulvarı No:4/B Şaşmaz  
ankara0601@dexpert.com.tr 0312 278 81 82 ETİMESGUT ANKARA

Rapor Tarihi: 27.03.2025 16:39  
Rapor No: 06-01-1355520  
Mersis No: 0309073518100001

Bayi No: 0601  
Araç Giriş Tarihi: 27.03.2025 16:07

Sayfa: 7/9  
Araç Çıkış Tarihi: 27.03.2025 16:39

## Araç Resimleri



## Çizik



Tampon, ön, Ön tampon >  
Çizik



Tampon, ön, Ön tampon >  
Çizik



Tampon, arka, Arka tampon >  
Çizik



Tampon, arka, Arka tampon >  
Çizik



Kapı, sol arka, Kapı, sol arka >  
Çizik

**Yağ seviyesi Soğutma SIVISI**

Doğuş D-Expert Ekspertiz ve Danışmanlık A.Ş D-Expert Ankara Şubesi  
Bahçekapı Mah.Sanayi Bulvarı No:4/B Şaşmaz  
ankara0601@dexpert.com.tr 0312 278 81 82 ETİMESGUT ANKARA

Rapor Tarihi: 27.03.2025 16:39 Bayi No: 0601 Sayfa: 8/9  
Rapor No: 06-01-135520 Araç Giriş Tarihi: 27.03.2025 16:07 Araç Çıkış Tarihi: 27.03.2025 16:39  
Mersis No: 0309073518100001

## Diğer



Camlar, Ön cam > Taş  
Izi



Elektrik donanımı/Pano, Akü >  
Test Sonucu

## Notlar

### Diğer notlar;

Araç mikron değerleri yüksek farklılıklar mevcut.



Doğuş D-Expert Ekspertiz ve Danışmanlık A.Ş D-Expert Ankara Şubesi  
Bahçekapı Mah.Sanayi Bulvarı No:4/B Şaşmaz  
ankara0601@dexpert.com.tr 0312 278 81 82 ETİMESGUT ANKARA

Rapor Tarihi: 27.03.2025 16:39 Bayi No: 0601 Sayfa: 9/9  
Rapor No: 06-01-1355520 Araç Giriş Tarihi: 27.03.2025 16:07 Araç Çıkış Tarihi: 27.03.2025 16:39  
Mersis No: 0309073518100001

## Açıklama

Araçta detaylı iç temizlik işlemi ile giderilebilecek, kirlenme ve lekeler ekspertiz kapsamı dışında tutulmuştur.

Araç değerine etki etmeyecek mini onarım ve- veya pasta cila işlemi ile giderilebilecek vuruks ve çizikler ekspertiz kapsamı dışında tutulmuştur.

Aracın yaş, km ve genel durumu dikkate alınarak; normal kullanım şartları dahilinde de araçta oluşan fakat aracın görşelliğini ve teknik işleyişini etkilemeyen aşınma ve yıpranmalar ekspertiz kapsamı dışında tutulmuştur.

- Ekspertiz aracın kontrol edildiği gün için geçerli olup, hangi nedenle olursa olsun kontrol tarihinden sonra oluşabilecek hasarlardan Doğuş D Expert Ekspertiz ve Danışmanlık Anonim Şirketi ve Franchise sahibi tüm iş ortakları sorumlu değildir.
- Ekspertiz sonucu verilen tüm değerler, ölçümlenmeler ve tespitler, aracın formunda belirtilen km. ve tarih için geçerlidir. Bu tarih ve km. sonrası araçta olağan yıpranma, hatalı kullanım, yol ve hava şartları, sürücü hataları ve üretim kaynaklı olarak ortaya çıkabilecek arızalar ve hasarlar Doğuş D Expert Ekspertiz ve Danışmanlık Anonim Şirketi ve Franchise sahibi tüm iş ortakları'nin sorumluluğunda değildir.
- Rapordaki km bilgisi, aracın km panosundan okunmuş km bilgisidir. Doğuş D Expert Ekspertiz ve Danışmanlık Anonim Şirketi ve Franchise sahibi tüm iş ortakları,panodaki km bilgisinin gerçeği yansıtmaması dolayısıyla ekspertiz raporundaki tespitlerin eksik, yanlış veya yanıltıcı olmasından ve bunun sonuçlarından sorumlu değildir.
- Doğuş D Expert Ekspertiz ve Danışmanlık Anonim Şirketi ve Franchise sahibi tüm iş ortakları tarafından yapılan ikinci el araç ekspertizi aracın resmi fenni muayenesinin yerine geçmez ve resmi fenni muayenesinde başarılı olunacağını da garanti etmez.
- İmalatçı tarafından üretilen aracın daha sonradan üzerinde yapılan tadilatların uygun olmaması ve montajı yapılan yedek parçaların orijinal olmaması gerekli teknik bilgi ve yetkinliğe sahip kişiler tarafından montajının yapılmaması veya tamir seklinin imalatçı tarafından kabul edilmiş teknik özelliklere uymaması gibi durumlar halinde sonradan doğabilecek her türlü can ve mal güvenliğini etkileyecek faktörler olmak üzere bu ve benzeri durumlardan ekspertiz raporumuz sorumlu değildir. ÖRNEK: Airbag ve emniyet kemerlerinin, radyatörlerin, aksların değiştirilmeyerek onarılması gibi durumlar.
- İkinci el araç ekspertizi aracın hiçbir parçası sökülmeden, tamamen çıplak gözle yapılmıştır. Araç içerisindeki veya aksamındaki hasarların tespiti için kapak, döşeme ve benzeri parçaların sökülmesi bu ekspertiz kapsamında olmayıp, Doğuş D Expert Ekspertiz ve Danışmanlık Anonim Şirketi ve Franchise sahibi tüm iş ortakları ancak bu şekilde detaylı bir ekspertiz sonucu ortaya çıkabilecek hasarların tespit edilememiş olmasından sorumlu değildir.
- TSE 13805 yönetmeliğine göre HYB numaramızın raporda belirtilmesi için en kapsamlı paketimiz Full Plus Ekspertiz ve üzeri paketlerimiz için geçerlidir.
- Uyarı: Tramer sorgulama içeriği, sigorta şirketleri tarafından Sigorta Bilgi ve Gözetim Merkezi ("SBM")'ne iletilen sigorta kayıtlarından ibarettir. İlgili sorguya ait tutarda, trafik ve kasko hasarlarında yer alan dava faizi ve yargılama giderleri dahil edilmemektedir. Tramer sorgulama içeriğindeki bilgiler resmî belge olarak kullanılamaz. Şirketimizin kayıtlarla herhangi bir bağlantısı olmayıp yalnızca bilgi amaçlı paylaşılmaktadır. Detaylı bilgi için SBM resmî internet sitesine başvurunuz.

Müşteri Adı/Soyadı

İmzası