

Doğuş D-Expert Ekspertiz ve Danışmanlık A.Ş D-Expert Ankara Şubesi
Bahçekapı Mah.Sanayi Bulvarı No:4/B Şaşmaz
ankara0601@dexpert.com.tr 0312 278 81 82 ETİMESGUT ANKARA

Rapor Tarihi: 07.11.2024 11:23
Rapor No: 06-01-1305502
Mersis No: 0309073518100001

Bayi No: 0601
Araç Giriş Tarihi: 07.11.2024 10:56

Sayfa: 1/1
Araç Çıkış Tarihi: 07.11.2024 11:23

Full Plus Ekspertiz



06DRZ901

Eksper / İmza



06-HYB-8225

Doğuş D-Expert Ekspertiz ve Danışmanlık A.Ş D-Expert Ankara Şubesi
Bahçekapı Mah.Sanayi Bulvarı No:4/B Şaşmaz
ankara0601@dexpert.com.tr 0312 278 81 82 ETİMESGUT ANKARA

Rapor Tarihi: 07.11.2024 11:23 Bayi No: 0601 Sayfa: 1/1
Rapor No: 06-01-1305502 Araç Giriş Tarihi: 07.11.2024 10:56 Araç Çıkış Tarihi: 07.11.2024 11:23
Mersis No: 0309073518100001

Araç Bilgileri

Plaka	06DRZ901	Şanzıman Tipi	Otomatik
KM	25623	Yakıt Cinsi	Benzin
Şase	WF0MXXGCHMPD66962	Motor Gücü	90 kw
Marka	Ford	Motor Hacmi	1496cc
Rengi	GRİ	Model	Focus
Sonraki Muayene Tar.	2026-03-24	Model Yılı	2023
Araç Tipi	Sedan	Ruhsat Sahibi	...
Kapı Sayısı	4 Kapı		

Kaporta Kontrolü(Değişmiş Boyanmış kontrolü)

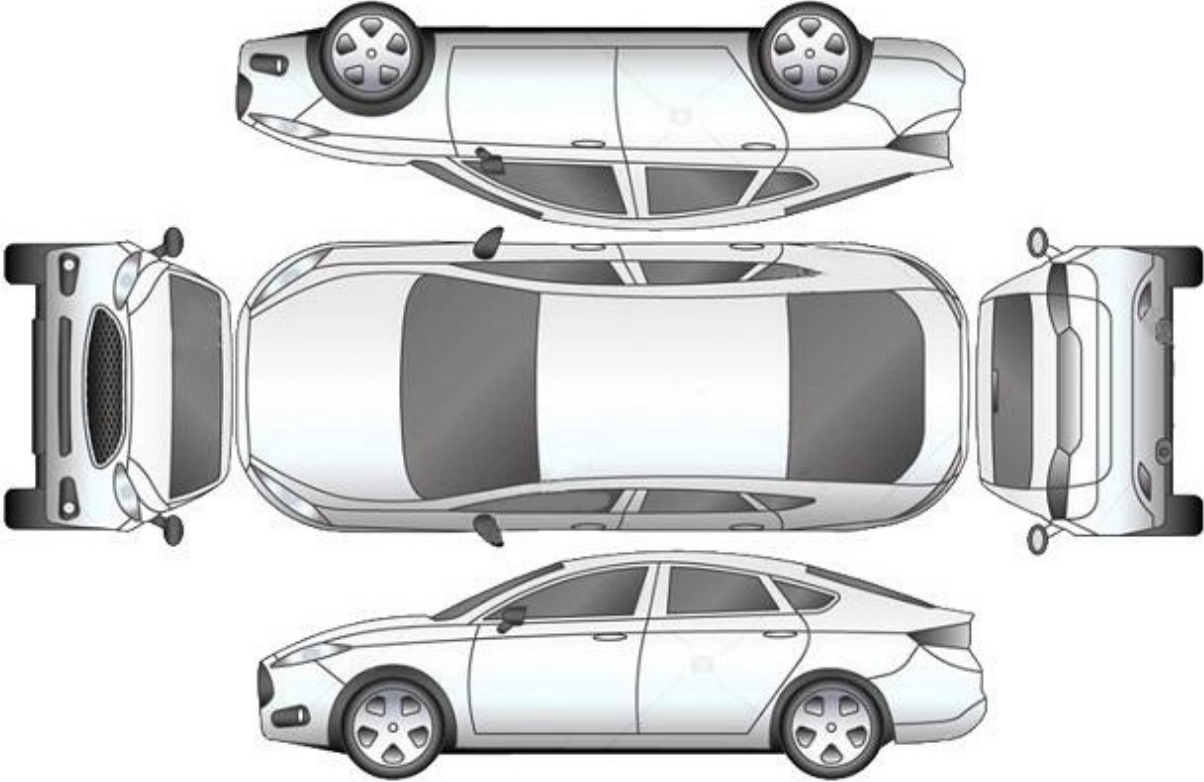

B: Boyalı

B/2: Lokal Boyalı

D: Değişmiş

Araçta değişmiş ve boyanmış parça bulunmamaktadır

Doğuş D-Expert Ekspertiz ve Danışmanlık A.Ş D-Expert Ankara Şubesi
Bahçekapı Mah.Sanayi Bulvarı No:4/B Şaşmaz
ankara0601@dexpert.com.tr 0312 278 81 82 ETİMESGUT ANKARA

Rapor Tarihi: 07.11.2024 11:23 Bayi No: 0601 Sayfa: 1/1
Rapor No: 06-01-1305502 Araç Giriş Tarihi: 07.11.2024 10:56 Araç Çıkış Tarihi: 07.11.2024 11:23
Mersis No: 0309073518100001

Kontrol Listesi

SORUNSUZ	BAKIM GEREKLİ	ONARIM/DEĞİŞİM GEREKLİ
----------	---------------	------------------------

	Durum	Notlar
Araç Kaporta Aksamı		Ezikler ve çizikler mevcut.
Araç Koltukları Mekanizmaları		
Taban, Tavan, Koltuk ve Kapı Döşemeleri		
Araç İç Donanımı ve Kumanda Kontrol Düğmeleri		
Aydınlatma ve İkaz Sistemi		
Silecekler		
Elektrik ve Elektronik Aksam		
Torpedo ve Emniyet Kemerleri		
Lastik ve Jantlar		Ön lastikler hasarlı.
Fren Sistemi ve Fren Hortumları		
Yürür Aksam		
Motor ve Motor Yağ Seviyesi		
Şanzıman		
Diferansiyel		
Direksiyon Sistemi		
Eğlence Sistemi (Radyo vs.)		
Park Sensörleri		
Araç Altı		
Akü		
Klima		
Cam ve Cam Düğmeleri		
Kayışlar ve Rulmanlar		
Egzoz Sistemi ve Susturucular		
Soğutma Sistemi ve Soğutma Suyu		

Doğuş D-Expert Ekspertiz ve Danışmanlık A.Ş D-Expert Ankara Şubesi
Bahçekapı Mah.Sanayi Bulvarı No:4/B Şaşmaz
ankara0601@dexpert.com.tr 0312 278 81 82 ETİMESGUT ANKARA

Rapor Tarihi: 07.11.2024 11:23 Bayi No: 0601 Sayfa: 1/1
Rapor No: 06-01-130502 Araç Giriş Tarihi: 07.11.2024 10:56 Araç Çıkış Tarihi: 07.11.2024 11:23
Mersis No: 0309073518100001

Yanal Kayma Ölçüm Değerleri

ÖN	ARKA
-	-

Yanal kayma kabul edilebilir değeri max +5 / -5 (m/km) dir.

Süspansiyon Ölçüm Değerleri

AKS	Sol (%)	Sağ (%)	Fark (%)
1. Aks	-	-	-
2. Aks	-	-	-



Ön sağ sol ve arka sağ sol süspansiyon kabul edilebilirdeğer farkı max.%30 'dur.
Tek amortisör kabul edilebilir min. ölçüm değeri %21 'dir.

Fren Ölçüm Değerleri

Fren Ölçüm Değerleri (daN)	Sol	Sağ	Sapma (%)
1. Aks	-	-	-
2. Aks	-	-	-
El Freni	-	-	-

Verimlilik

-

Sapma yüzdeleri 1. ve 2. aks için %25 altında ve el freni için %50 altında olmalıdır.

Lastikler

Aks	Ebat	Yol ve Yük Endeksi	Diş Derinliği	Tip
Sol Ön	215/50/17	95V	5,81 mm	Yazlık
Sol Arka	215/50/17	95V	6,23 mm	Yazlık
Sağ Ön	215/50/17	95V	5,44 mm	Yazlık
Sağ Arka	215/50/17	95V	5,88 mm	Yazlık



Lastik, ön > Hasarlı



Lastik, ön > Hasarlı

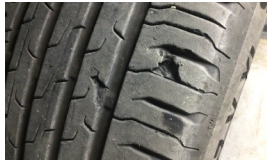

Lastik, ön > Hasarlı

Doğuş D-Expert Ekspertiz ve Danışmanlık A.Ş D-Expert Ankara Şubesi
Bahçekapı Mah.Sanayi Bulvarı No:4/B Şaşmaz
ankara0601@dexpert.com.tr 0312 278 81 82 ETİMESGUT ANKARA

Rapor Tarihi: 07.11.2024 11:23
Rapor No: 06-01-130502
Mersis No: 0309073518100001

Bayi No: 0601
Araç Giriş Tarihi: 07.11.2024 10:56

Sayfa: 1/1
Araç Çıkış Tarihi: 07.11.2024 11:23

Dinamometre Ölçüm Değerleri

Ölçülen Motor Torku 473 NM	Teker Torku 442 NM	Teker Gücü 55 KW	Test Hızı 81 km/h
Ruhsat Verisi Güç 90 KW	Test Sonucu Güç 75 KW	Kayıp Güç 11 KW	Performans % 83,33

RPM (Devir/dk) Grafiği

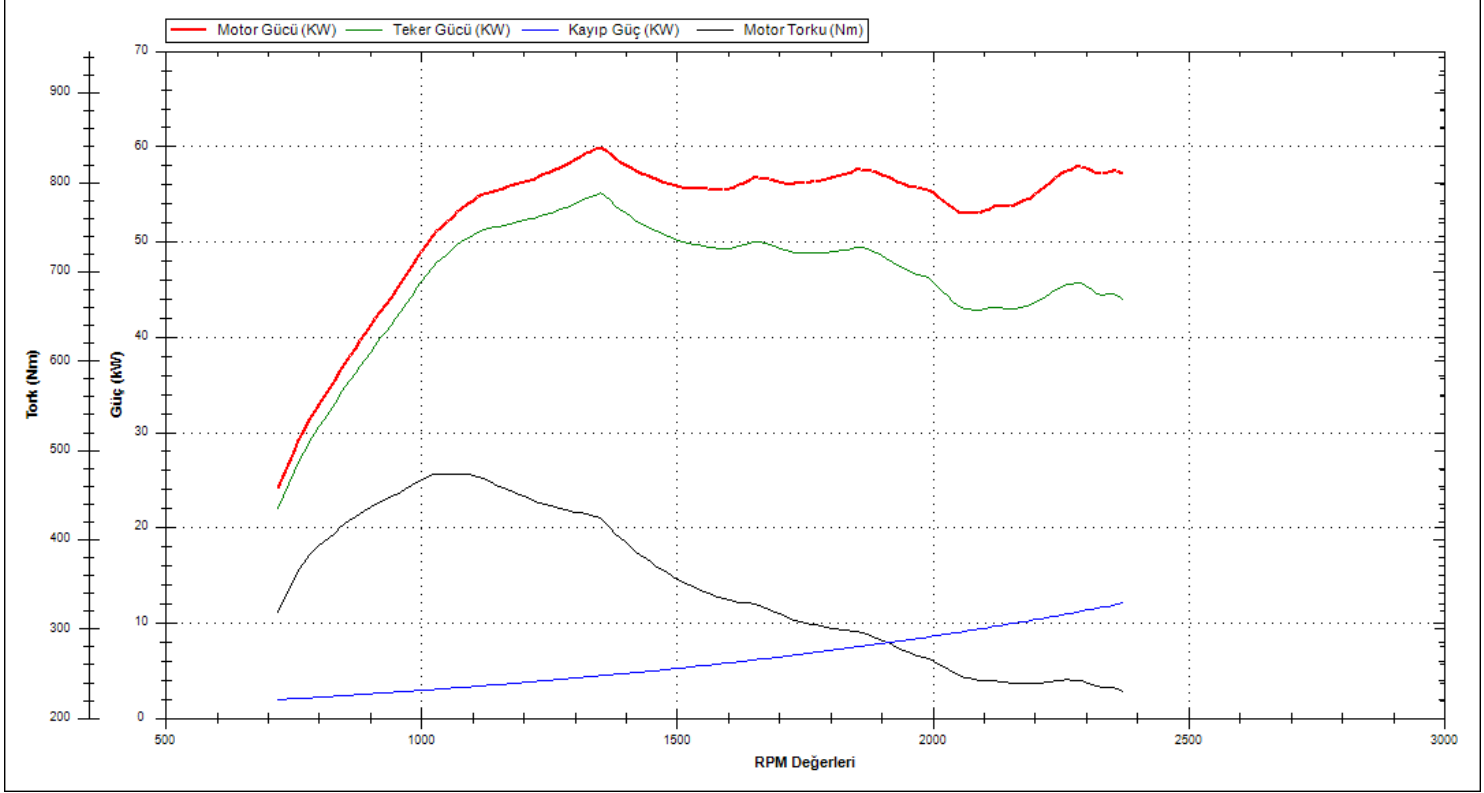

Doğuş D-Expert Ekspertiz ve Danışmanlık A.Ş D-Expert Ankara Şubesi
Bahçekapı Mah.Sanayi Bulvarı No:4/B Şaşmaz
ankara0601@dexpert.com.tr 0312 278 81 82 ETİMESGUT ANKARA

Rapor Tarihi: 07.11.2024 11:23 Bayi No: 0601 Sayfa: 1/1
Rapor No: 06-01-130502 Araç Giriş Tarihi: 07.11.2024 10:56 Araç Çıkış Tarihi: 07.11.2024 11:23
Mersis No: 0309073518100001

OBD Genel Arıza Tarama

07.11.2024

Arac:

Ford Focus 1.5i 16V GTDi EcoBoost

Motor kodu:

Y2DA

Uretim yili;

Kilometre durumu:

Lisans numarası :

06DRZ901

VIN:

WFOMXXGCHMPD66962 (kumanda unitesinden okunan)

Test edilmiş:

07.11.2024 10:53:21 / Standard

Hata kodu / Genel sorgulama / -

Tum yapı gruplarının hata kodu genel sorgulaması

Bileşen grubu

Sistem

Hata

OBD

OBD

Motor

PCM

ABS

ABS (CAN)

Hava yastigi

Hava yastigi RCM CAN

Klima

Otom. klima kontrol sistemi HVAC OBD

Konfor

Merkezi modiiil BCMii CAN

Hata kodu B1026:

KONTAK KILIDI KONTROLU

Fonksiyon hatalidir.

Konfor

Gateway modili A CAN

Konfor

Gosterge panosu grubu IPC CAN

Konfor

Goriuntı isleme modilii (A)

Konfor

Park asistansi PAM CAN

Konfor

Suriuci kapist modili (CAN)

Konfor

Yolcu kapisi modilii (CAN)

Konfor

Direksiyon siitunu modilii

Konfor

Sag-yan engel algilama modilii

Konfor

Sol-yan engel algilama modulu

Direksiyon

Elektr. direksiyon CAN

Ses/Video

Ses kumanda linitesi ACM CAN

Hata kodu U0255:

MODUL EKRANI ON ARAYUZ

BOZUK ILETISIM

Hella Gutmann Solutions GmbH

mega macs PC

Doğuş D-Expert Ekspertiz ve Danışmanlık A.Ş D-Expert Ankara Şubesi
Bahçekapı Mah.Sanayi Bulvarı No:4/B Şaşmaz
ankara0601@dexpert.com.tr 0312 278 81 82 ETİMESGUT ANKARA

Rapor Tarihi: 07.11.2024 11:23 Bayi No: 0601 Sayfa: 1/1
Rapor No: 06-01-130502 Araç Giriş Tarihi: 07.11.2024 10:56 Araç Çıkış Tarihi: 07.11.2024 11:23
Mersis No: 0309073518100001

Tramer Sorgulaması

***6962 şasi nolu FORD FOCUS MCA TITANIUM 4 KAPI 1.5 123 6AT markalı aracın SBM kayıtlarında geçmiş hasarı bulunmamıştır.

Doğuş D-Expert Ekspertiz ve Danışmanlık A.Ş D-Expert Ankara Şubesi
Bahçekapı Mah.Sanayi Bulvarı No:4/B Şaşmaz
ankara0601@dexpert.com.tr 0312 278 81 82 ETİMESGUT ANKARA

Rapor Tarihi: 07.11.2024 11:23
Rapor No: 06-01-1305502
Mersis No: 0309073518100001

Bayi No: 0601
Araç Giriş Tarihi: 07.11.2024 10:56

Sayfa: 1/1
Araç Çıkış Tarihi: 07.11.2024 11:23

Araç Resimleri



Çizik



Kapı, sol arka, Kapı, sol arka > Çizik



Çamurluk, sol, Çamurluk, sol > Çizik

Yağ seviyesi Soğutma SIVISI

Doğuş D-Expert Ekspertiz ve Danışmanlık A.Ş D-Expert Ankara Şubesi
Bahçekapı Mah.Sanayi Bulvarı No:4/B Şaşmaz
ankara0601@dexpert.com.tr 0312 278 81 82 ETİMESGUT ANKARA

Rapor Tarihi: 07.11.2024 11:23
Rapor No: 06-01-1305502
Mersis No: 0309073518100001

Bayi No: 0601
Araç Giriş Tarihi: 07.11.2024 10:56

Sayfa: 1/1
Araç Çıkış Tarihi: 07.11.2024 11:23

Vuruk



Tampon, ön, Ön tampon > Ezik



Kapı, sol ön, Kapı, sol ön > Ezik



Kapı, sol ön, Kapı, sol ön > Ezik

Diğer



Kapı, sol ön, Kapı, sol ön > Ayarsız



Kapı, sol ön, Kapı, sol ön > Hasarlı



Taban, Taban halısı > Kirlenmiş



Kapı, sağ arka, Kapı, sağ arka > Taş Izi



Elektrik donanımı/Pano, Akü > Test Sonucu

Notlar

Diğer notlar;

Araç kirli olduğundan göz ile kusur tespiti yapılamadı, araç fren süspansiyon testi yapılamadı.

Doğuş D-Expert Ekspertiz ve Danışmanlık A.Ş D-Expert Ankara Şubesi
Bahçekapı Mah.Sanayi Bulvarı No:4/B Şaşmaz
ankara0601@dexpert.com.tr 0312 278 81 82 ETİMESGUT ANKARA

Rapor Tarihi: 07.11.2024 11:23 Bayi No: 0601 Sayfa: 1/1
Rapor No: 06-01-1305502 Araç Giriş Tarihi: 07.11.2024 10:56 Araç Çıkış Tarihi: 07.11.2024 11:23
Mersis No: 0309073518100001

Açıklama

Araçta detaylı iç temizlik işlemi ile giderilebilecek, kirlenme ve lekeler ekspertiz kapsamı dışında tutulmuştur.

Araç değerine etki etmeyecek mini onarım ve- veya pasta cila işlemi ile giderilebilecek vuruks ve çizikler ekspertiz kapsamı dışında tutulmuştur.

Aracın yaş, km ve genel durumu dikkate alınarak; normal kullanım şartları dahilinde araçta oluşan fakat aracın görşelliğini ve teknik işleyişini etkilemeyen aşınma ve yıpranmalar ekspertiz kapsamı dışında tutulmuştur.

- Ekspertiz aracın kontrol edildiği gün için geçerli olup, hangi nedenle olursa olsun kontrol tarihinden sonra oluşabilecek hasarlardan Doğuş D Expert Ekspertiz ve Danışmanlık Anonim Şirketi ve Franchise sahibi tüm iş ortakları sorumlu değildir.
- Ekspertiz sonucu verilen tüm değerler, ölçümlenmeler ve tespitler, aracın formunda belirtilen km. ve tarih için geçerlidir. Bu tarih ve km. sonrası araçta olağan yıpranma, hatalı kullanım, yol ve hava şartları, sürücü hataları ve üretim kaynaklı olarak ortaya çıkabilecek arızalar ve hasarlar Doğuş D Expert Ekspertiz ve Danışmanlık Anonim Şirketi ve Franchise sahibi tüm iş ortakları'nin sorumluluğunda değildir.
- Rapordaki km bilgisi, aracın km panosundan okunmuş km bilgisidir. Doğuş D Expert Ekspertiz ve Danışmanlık Anonim Şirketi ve Franchise sahibi tüm iş ortakları,panodaki km bilgisinin gerçeği yansıtmaması dolayısıyla ekspertiz raporundaki tespitlerin eksik, yanlış veya yanıltıcı olmasından ve bunun sonuçlarından sorumlu değildir.
- Doğuş D Expert Ekspertiz ve Danışmanlık Anonim Şirketi ve Franchise sahibi tüm iş ortakları tarafından yapılan ikinci el araç ekspertizi aracın resmi fenni muayenesinin yerine geçmez ve resmi fenni muayenesinde başarılı olunacağını da garanti etmez.
- İmalatçı tarafından üretilen aracın daha sonradan üzerinde yapılan tadilatların uygun olmaması ve montajı yapılan yedek parçaların orijinal olmaması gerekli teknik bilgi ve yetkinliğe sahip kişiler tarafından montajının yapılmaması veya tamir seklinin imalatçı tarafından kabul edilmiş teknik özelliklere uymaması gibi durumlar halinde sonradan doğabilecek her türlü can ve mal güvenliğini etkileyecek faktörler olmak üzere bu ve benzeri durumlardan ekspertiz raporumuz sorumlu değildir. ÖRNEK: Airbag ve emniyet kemerlerinin, radyatörlerin, aksların değiştirilmeyerek onarılması gibi durumlar.
- İkinci el araç ekspertizi aracın hiçbir parçası sökülmeden, tamamen çıplak gözle yapılmıştır. Araç içerisindeki veya aksamındaki hasarların tespiti için kapak, döşeme ve benzeri parçaların sökülmesi bu ekspertiz kapsamında olmayıp, Doğuş D Expert Ekspertiz ve Danışmanlık Anonim Şirketi ve Franchise sahibi tüm iş ortakları ancak bu şekilde detaylı bir ekspertiz sonucu ortaya çıkabilecek hasarların tespit edilememiş olmasından sorumlu değildir.
- TSE 13805 yönetmeliğine göre HYB numaramızın raporda belirtilmesi için en kapsamlı paketimiz Full Plus Ekspertiz ve üzeri paketlerimiz için geçerlidir.

Müşteri Adı/Soyadı

İmzası