

Doğuş D-Expert Ekspertiz ve Danışmanlık A.Ş D-Expert Ankara Şubesi
Bahçekapı Mah.Sanayi Bulvarı No:4/B Şaşmaz ankara0601@d-
expert.com.tr 0312 278 81 82 ETİMESGUT ANKARA

Rapor Tarihi: 14.05.2024 17:32
Rapor No: 06-01-1255127
Mersis No: 0309073518100001

Bayi No: 0601
Araç Giriş Tarihi: 14.05.2024 14:19

Sayfa: 1/11
Araç Çıkış Tarihi: 14.05.2024 17:32

Full Plus Ekspertiz



06CFB711

Eksper / İmza



06-HYB-6005

Doğuş D-Expert Ekspertiz ve Danışmanlık A.Ş D-Expert Ankara Şubesi
Bahçekapı Mah.Sanayi Bulvarı No:4/B Şaşmaz ankara0601@d-
expert.com.tr 0312 278 81 82 ETİMESGUT ANKARA

Rapor Tarihi: 14.05.2024 17:32 Bayi No: 0601 Sayfa: 2/11
Rapor No: 06-01-1255127 Araç Giriş Tarihi: 14.05.2024 14:19 Araç Çıkış Tarihi: 14.05.2024 17:32
Mersis No: 0309073518100001

Araç Bilgileri

Plaka	06CFB711	Şanzıman Tipi	Otomatik
KM	88429	Yakıt Cinsi	Dizel
Şase	WF0MXXGCHMLL33029	Motor Gücü	88 kw
Motor Hacmi	1499cc	Marka	Ford
Rengi	BEYAZ	Model	Focus
Sonraki Muayene Tar.	2025-11-14	Model Yılı	2020
Araç Tipi	Sedan	Ruhsat Sahibi	TAN OTO
Kapı Sayısı	4 Kapı		

Kaporta Kontrolü(Değişmiş Boyanmış kontrolü)

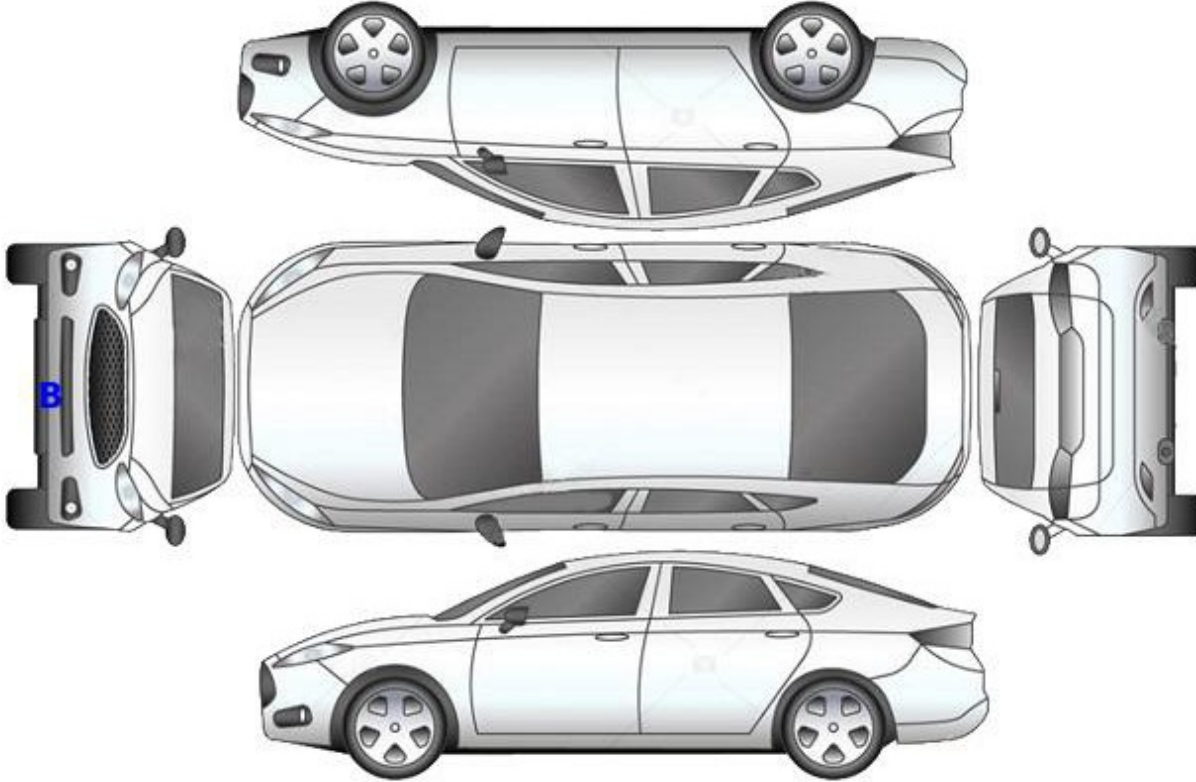

B: Boyalı

B/2: Lokal Boyalı

D: Değişmiş

Doğuş D-Expert Ekspertiz ve Danışmanlık A.Ş D-Expert Ankara Şubesi
Bahçekapı Mah.Sanayi Bulvarı No:4/B Şaşmaz ankara0601@d-
expert.com.tr 0312 278 81 82 ETİMESGUT ANKARA

Rapor Tarihi: 14.05.2024 17:32
Rapor No: 06-01-1255127
Mersis No: 0309073518100001

Bayi No: 0601
Araç Giriş Tarihi: 14.05.2024 14:19

Sayfa: 3/11
Araç Çıkış Tarihi: 14.05.2024 17:32

Kontrol Listesi

SORUNSUZ	BAKIM GEREKLİ	ONARIM/DEĞİŞİM GEREKLİ
----------	---------------	------------------------

	Durum	Notlar
Araç Kaporta Aksamı	ONARIM/DEĞİŞİM GEREKLİ	Ezikler ve çizikler mevcut.
Araç Koltukları Mekanizmaları	SORUNSUZ	
Taban, Tavan, Koltuk ve Kapı Döşemeleri	SORUNSUZ	
Araç İç Donanımı ve Kumanda Kontrol Düğmeleri	SORUNSUZ	
Aydınlatma ve İkaz Sistemi	SORUNSUZ	
Silecekler	SORUNSUZ	
Elektrik ve Elektronik Aksam	SORUNSUZ	
Torpedo ve Emniyet Kemerleri	SORUNSUZ	
Lastik ve Jantlar	SORUNSUZ	
Fren Sistemi ve Fren Hortumları	SORUNSUZ	
Yürür Aksam	SORUNSUZ	
Motor ve Motor Yağ Seviyesi	ONARIM/DEĞİŞİM GEREKLİ	Yağ kaçağı mevcut.
Şanzıman	SORUNSUZ	
Diferansiyel	SORUNSUZ	
Direksiyon Sistemi	SORUNSUZ	
Eğlence Sistemi (Radyo vs.)	SORUNSUZ	
Park Sensörleri	SORUNSUZ	
Araç Altı	SORUNSUZ	
Akü	SORUNSUZ	
Klima	SORUNSUZ	
Cam ve Cam Düğmeleri	SORUNSUZ	
Kayışlar ve Rulmanlar	SORUNSUZ	

Dođuř D-Expert Ekspertiz ve Danıřmanlık A.ř D-Expert Ankara řubesi
Bahekapı Mah.Sanayi Bulvarı No:4/B řařmaz ankara0601@d-
expert.com.tr 0312 278 81 82 ETİMESGUT ANKARA

Rapor Tarihi: 14.05.2024 17:32

Bayı No: 0601

Sayfa: 4/11

Rapor No: 06-01-1255127

Ara Giriř Tarihi: 14.05.2024 14:19

Ara ıkıř Tarihi: 14.05.2024 17:32

Mersis No: 0309073518100001

Egzoz Sistemi ve Susturucular

Sođutma Sistemi ve Sođutma Suyu

Doğuş D-Expert Ekspertiz ve Danışmanlık A.Ş D-Expert Ankara Şubesi
Bahçekapı Mah.Sanayi Bulvarı No:4/B Şaşmaz ankara0601@d-
expert.com.tr 0312 278 81 82 ETİMESGUT ANKARA

Rapor Tarihi: 14.05.2024 17:32 Bayi No: 0601 Sayfa: 5/11
Rapor No: 06-01-1255127 Araç Giriş Tarihi: 14.05.2024 14:19 Araç Çıkış Tarihi: 14.05.2024 17:32
Mersis No: 0309073518100001

Yanal Kayma Ölçüm Değerleri

ÖN	ARKA
-5.4 ! m/km	-17.2 ! m/km

Yanal kayma kabul edilebilir değeri max +5 / -5 (m/km) dir.

Süspansiyon Ölçüm Değerleri

AKS	Sol (%)	Sağ (%)	Fark (%)
1. Aks	95	90	5
2. Aks	73	81	8

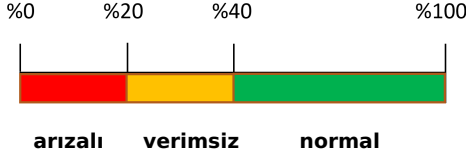

Ön sağ sol ve arka sağ sol süspansiyon kabul edilebilirdeğer farkı max.%30 'dur.
Tek amortisör kabul edilebilir min. ölçüm değeri %21 'dir.

Fren Ölçüm Değerleri

Fren Ölçüm Değerleri (daN)	Sol	Sağ	Sapma (%)
1. Aks	3.2585	3.1735	2
2. Aks	2.461	2.361	4
El Freni	0.209	0.1985	5

Verimlilik

75

Sapma yüzdeleri 1. ve 2. aks için %25 altında ve el freni için %50 altında olmalıdır.

Lastikler

Aks	Ebat	Yol ve Yük Endeksi	Diş Derinliği	Tip
Sol Ön	205/60/16	92H	3,12 mm	Kışlık
Sol Arka	205/60/16	92H	376 mm	Kışlık
Sağ Ön	205/60/16	92H	2,99 mm	Kışlık
Sağ Arka	205/60/16	92H	3,55 mm	Kışlık

Doğuş D-Expert Ekspertiz ve Danışmanlık A.Ş D-Expert Ankara Şubesi
Bahçekapı Mah.Sanayi Bulvarı No:4/B Şaşmaz ankara0601@d-
expert.com.tr 0312 278 81 82 ETİMESGUT ANKARA

Rapor Tarihi: 14.05.2024 17:32
Rapor No: 06-01-1255127
Mersis No: 0309073518100001

Bayi No: 0601
Araç Giriş Tarihi: 14.05.2024 14:19

Sayfa: 6/11
Araç Çıkış Tarihi: 14.05.2024 17:32

Dinamometre Ölçüm Değerleri

Ölçülen Motor Torku	Teker Torku	Teker Gücü	Test Hızı
396	346	67	165
NM	NM	KW	km/h
Ruhsat Verisi Güç	Test Sonucu Güç	Kayıp Güç	Performans %
88	85	20	96,59
KW	KW	KW	

RPM (Devir/dk) Grafiği

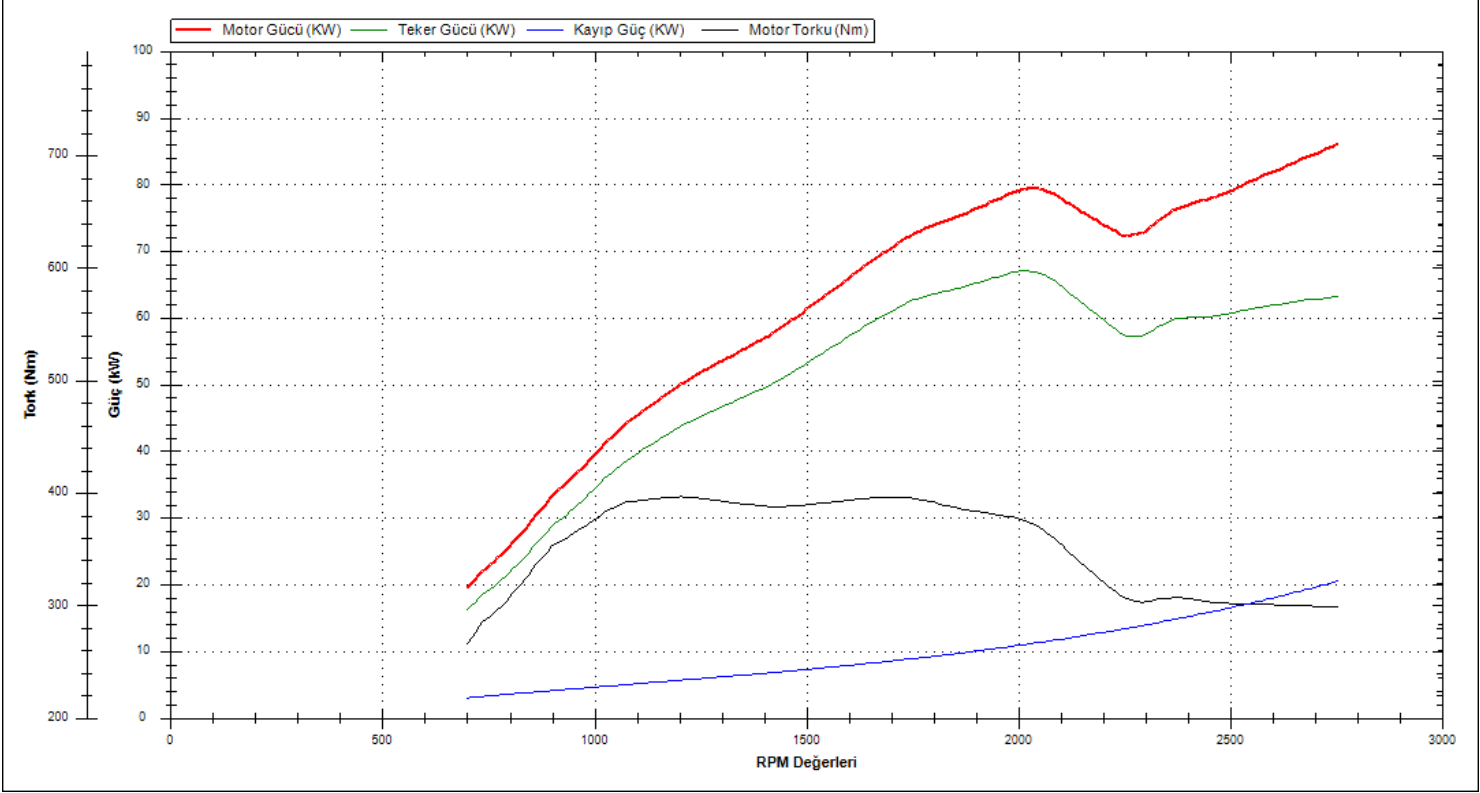

Doğuş D-Expert Ekspertiz ve Danışmanlık A.Ş D-Expert Ankara Şubesi
Bahçekapı Mah.Sanayi Bulvarı No:4/B Şaşmaz ankara0601@d-
expert.com.tr 0312 278 81 82 ETİMESGUT ANKARA

Rapor Tarihi: 14.05.2024 17:32 Bayi No: 0601 Sayfa: 7/11
Rapor No: 06-01-1255127 Araç Giriş Tarihi: 14.05.2024 14:19 Araç Çıkış Tarihi: 14.05.2024 17:32
Mersis No: 0309073518100001

OBD Genel Arıza Tarama

14.05.2024

Araç:

Ford Focus 1.5 TDCI EcoBlue

Motor kodu:

ZTDA

Üretim yılı:

Kilometre durumu:

Lisans numarası :

06CEB711

VIN:

WFOMXXGCHMLL33029 (kumanda unitesinden okunan)

Test edilmiş:

14.05.2024 17:31:00 / Standard

Hata kodu / Genel sorgulama / -

Tüm yapı gruplarının hata kodu genel sorgulaması

Bileşen grubu

Sistem

Hata

OBD

OBD

Motor

Motor PCM Dizel TDCI

ABS

ABS (CAN)

Hata kodu C0616:

El freni elektronik kumanda Ünitesi

Hatalı kontrol akım devresi.

Hata kodu C00051:

Direks. acl sen

Fonksiyon hatalıdır.

Hata kodu C003A:

TEKERLEK SENSORU ARKA SAĞ

HATALI SINYAL FONKSIYONU

Hata kodu C0037:

Arka sol tekerlek devir sensörü

HATALI SINYAL FONKSIYONU

Hava yastığı

Hava yastığı RCM CAN

Klima

Otom. klima kontrol sistemi HVAC OBD

Konfor

Merkezi modül BCMii CAN

Konfor

Gateway modülü A CAN

Konfor

Gosterge panosu grubu IPC CAN

Konfor

Park asistanı PAM CAN

Hata kodu U0415:

ABS/cekis kontrolline CAN-Bus/baglanti

MANTIKSIZ İLETİSİM SINYALI

Hata kodu U0420:

Hidrolik direksiyon kumanda ünitesine CAN-Bus-bag

lantı

ALINAN GECERSİZ VERİ

Konfor

Suriçi kapısı modülü (CAN)

Konfor

Yolcu kapısı modülü (CAN)

Hella Gutmann Solutions GmbH

mega macs PC

Konfor

Direksiyon iitunu modülü

Sanziman

Akıllı servo modül

Sanziman

TCM sanziman kumanda ünitesi

Hata kodu U0415:

ABS/cekis kontrolline CAN-Bus/baglanti

MANTIKSIZ İLETİSİM SINYALI

Direksiyon

Elektr. direksiyon CAN

Hata kodu U3001:

ECU

{ZIN VERİLEMEZ KESME

Hata kodu U0415:

ABS/cekis kontrolline CAN-Bus/baglanti

MANTIKSIZ İLETİSİM SINYALI

Hata kodu C1B00:

Direks. acl sen

Fonksiyon hatalıdır.

Hata kodu C1B00:

Direks. acl sen

Fonksiyon hatalıdır.

Ses/Video

Ses kumanda ünitesi ACM CAN

Hata kodu U0255:

MODUL EKRANI ON ARAYUZ

BOZUK İLETİSİM

Hella Gutmann Solutions GmbH

mega macs PC

Doğuş D-Expert Ekspertiz ve Danışmanlık A.Ş D-Expert Ankara Şubesi
Bahçekapı Mah.Sanayi Bulvarı No:4/B Şaşmaz ankara0601@d-
expert.com.tr 0312 278 81 82 ETİMESGUT ANKARA

Rapor Tarihi: 14.05.2024 17:32 Bayi No: 0601 Sayfa: 8/11
Rapor No: 06-01-1255127 Araç Giriş Tarihi: 14.05.2024 14:19 Araç Çıkış Tarihi: 14.05.2024 17:32
Mersis No: 0309073518100001

Tramer Sorgulaması

Hasar Tarihi	Hasar Parça Değişimi	Hasar Tanımı	Ağır Hasarlı Mı ?	Hasar Maliyeti	Hasar Maliyeti Kur Bilgisi
30.12.2021		Çarpma	Hayır	19313.53	TL
30.05.2021		Çarpma	Hayır	1501.7	TL

Doğuş D-Expert Ekspertiz ve Danışmanlık A.Ş D-Expert Ankara Şubesi
Bahçekapı Mah.Sanayi Bulvarı No:4/B Şaşmaz ankara0601@d-
expert.com.tr 0312 278 81 82 ETİMESGUT ANKARA

Rapor Tarihi: 14.05.2024 17:32
Rapor No: 06-01-1255127
Mersis No: 0309073518100001

Bayi No: 0601
Araç Giriş Tarihi: 14.05.2024 14:19

Sayfa: 9/11
Araç Çıkış Tarihi: 14.05.2024 17:32

Araç Resimleri



Çizik



Tampon, arka, Arka tampon >
Çizik



Tampon, ön, Ön tampon >
Çizik

Yağ seviyesi Soğutma SIVISI

Doğuş D-Expert Ekspertiz ve Danışmanlık A.Ş D-Expert Ankara Şubesi
Bahçekapı Mah.Sanayi Bulvarı No:4/B Şaşmaz ankara0601@d-
expert.com.tr 0312 278 81 82 ETİMESGUT ANKARA

Rapor Tarihi: 14.05.2024 17:32
Rapor No: 06-01-1255127
Mersis No: 0309073518100001

Bayi No: 0601
Araç Giriş Tarihi: 14.05.2024 14:19

Sayfa: 10/11
Araç Çıkış Tarihi: 14.05.2024 17:32

Vuruk



İlave parçalar, ön, Ön koruma demiri - bağlantı ayağı > Ezik



İlave parçalar, ön, Ön koruma demiri - bağlantı ayağı > Ezik



İlave parçalar, ön, Ön koruma demiri - bağlantı ayağı > Ezik



Tampon, arka, Arka tampon > Ezik



Çamurluk, sol, Çamurluk, sol > Ezik

Diğer



Elektrik donanımı/Pano, Akü > Test Sonucu

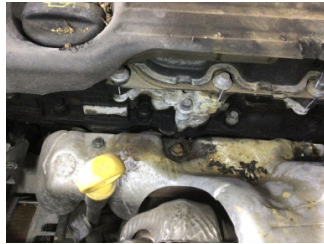

Motor, Motor üst kapağı, plastik > Yağ Kaçağı



Farlar, Far, sağ > Çatlak

Notlar

Test hattı ile ilgili notlar;

Yanal Kayma Ölçüm Değerleri tolerans aralığı dışındadır. Servis tespiti önerilir.

Diğer notlar;

Araç kirli olduğundan göz ile kusur tespiti yapılamadı.motor kaputu bağlantı vidaları ile oynanmış.

Doğuş D-Expert Ekspertiz ve Danışmanlık A.Ş D-Expert Ankara Şubesi
Bahçekapı Mah.Sanayi Bulvarı No:4/B Şaşmaz ankara0601@d-
expert.com.tr 0312 278 81 82 ETİMESGUT ANKARA

Rapor Tarihi: 14.05.2024 17:32 Bayi No: 0601 Sayfa: 11/11
Rapor No: 06-01-1255127 Araç Giriş Tarihi: 14.05.2024 14:19 Araç Çıkış Tarihi: 14.05.2024 17:32
Mersis No: 0309073518100001

Açıklama

Araçta detaylı iç temizlik işlemi ile giderilebilecek, kirlenme ve lekeler ekspertiz kapsamı dışında tutulmuştur.

Araç değerine etki etmeyecek mini onarım ve- veya pasta cila işlemi ile giderilebilecek vuruks ve çizikler ekspertiz kapsamı dışında tutulmuştur.

Aracın yaş, km ve genel durumu dikkate alınarak; normal kullanım şartları dahilinde araçta oluşan fakat aracın görşelliğini ve teknik işleyişini etkilemeyen aşınma ve yıpranmalar ekspertiz kapsamı dışında tutulmuştur.

- Ekspertiz aracın kontrol edildiği gün için geçerli olup, hangi nedenle olursa olsun kontrol tarihinden sonra oluşabilecek hasarlardan Doğuş D Expert Ekspertiz ve Danışmanlık Anonim Şirketi sorumlu değildir.
- Ekspertiz sonucu verilen tüm değerler, ölçümlenmeler ve tespitler, aracın formunda belirtilen km. ve tarih için geçerlidir. Bu tarih ve km. sonrası araçta olağan yıpranma, hatalı kullanım, yol ve hava şartları, sürücü hataları ve üretim kaynaklı olarak ortaya çıkabilecek arızalar ve hasarlar Doğuş D Expert Ekspertiz ve Danışmanlık Anonim Şirketi'nin sorumluluğunda değildir.
- Rapordaki km bilgisi, aracın km panosundan okunmuş km bilgisidir. Doğuş D Expert Ekspertiz ve Danışmanlık Anonim Şirketi, panodaki km bilgisinin gerçeği yansıtmaması dolayısıyla ekspertiz raporundaki tespitlerin eksik, yanlış veya yanıltıcı olmasından ve bunun sonuçlarından sorumlu değildir.
- Doğuş D Expert Ekspertiz ve Danışmanlık Anonim Şirketi tarafından yapılan ikinci el araç ekspertizi aracın resmi fenni muayenesinin yerine geçmez ve resmi fenni muayenesinde başarılı olunacağını da garanti etmez.
- İmalatçı tarafından üretilen aracın daha sonradan üzerinde yapılan tadilatların uygun olmaması ve montajı yapılan yedek parçaların orijinal olmaması gerekli teknik bilgi ve yetkinliğe sahip kişiler tarafından montajının yapılmaması veya tamir seklinin imalatçı tarafından kabul edilmiş teknik özelliklere uymaması gibi durumlar halinde sonradan doğabilecek her türlü can ve mal güvenliğini etkileyecek faktörler olmak üzere bu ve benzeri durumlardan ekspertiz raporumuz sorumlu değildir. ÖRNEK: Airbag ve emniyet kemerlerinin, radyatörlerin, aksların değiştirilmeyerek onarılması gibi durumlar.
- İkinci el araç ekspertizi aracın hiçbir parçası sökülmeden, tamamen çıplak gözle yapılmıştır. Araç içerisindeki veya aksamındaki hasarların tespiti için kapak, döşeme ve benzeri parçaların sökülmesi bu ekspertiz kapsamında olmayıp, Doğuş D Expert Ekspertiz ve Danışmanlık Anonim Şirketi ancak bu şekilde detaylı bir ekspertiz sonucu ortaya çıkabilecek hasarların tespit edilememiş olmasından sorumlu değildir.

Müşteri Adı/Soyadı

İmzası