

Doğuş D-Expert Ekspertiz ve Danışmanlık A.Ş D-Expert Ankara Şubesi
Bahçekapı Mah.Sanayi Bulvarı No:4/B Şaşmaz ankara0601@d-
expert.com.tr 0312 278 81 82 ETİMESGUT ANKARA

Rapor Tarihi: 14.05.2024 14:54
Rapor No: 06-01-1255135
Mersis No: 0309073518100001

Bayi No: 0601
Araç Giriş Tarihi: 14.05.2024 14:27

Sayfa: 1/11
Araç Çıkış Tarihi: 14.05.2024 14:54

Full Plus Ekspertiz



06CFJ554

Eksper / İmza



06-HYB-6005

Doğuş D-Expert Ekspertiz ve Danışmanlık A.Ş D-Expert Ankara Şubesi
Bahçekapı Mah.Sanayi Bulvarı No:4/B Şaşmaz ankara0601@d-
expert.com.tr 0312 278 81 82 ETİMESGUT ANKARA

Rapor Tarihi: 14.05.2024 14:54
Rapor No: 06-01-1255135
Mersis No: 0309073518100001

Bayi No: 0601
Araç Giriş Tarihi: 14.05.2024 14:27

Sayfa: 2/11
Araç Çıkış Tarihi: 14.05.2024 14:54

Araç Bilgileri

Plaka	06CFJ554	Şanzıman Tipi	Otomatik
KM	87950	Yakıt Cinsi	Dizel
Şase	WF0MXXGCHMLL33248	Motor Gücü	88 kw
Motor Hacmi	1499cc	Marka	Ford
Rengi	BEYAZ	Model	Focus
Sonraki Muayene Tar.	0NaN-aN-aN	Model Yılı	2020
Araç Tipi	Sedan	Ruhsat Sahibi	TAN OTO
Kapı Sayısı	4 Kapı		

Kaporta Kontrolü(Değişmiş Boyanmış kontrolü)

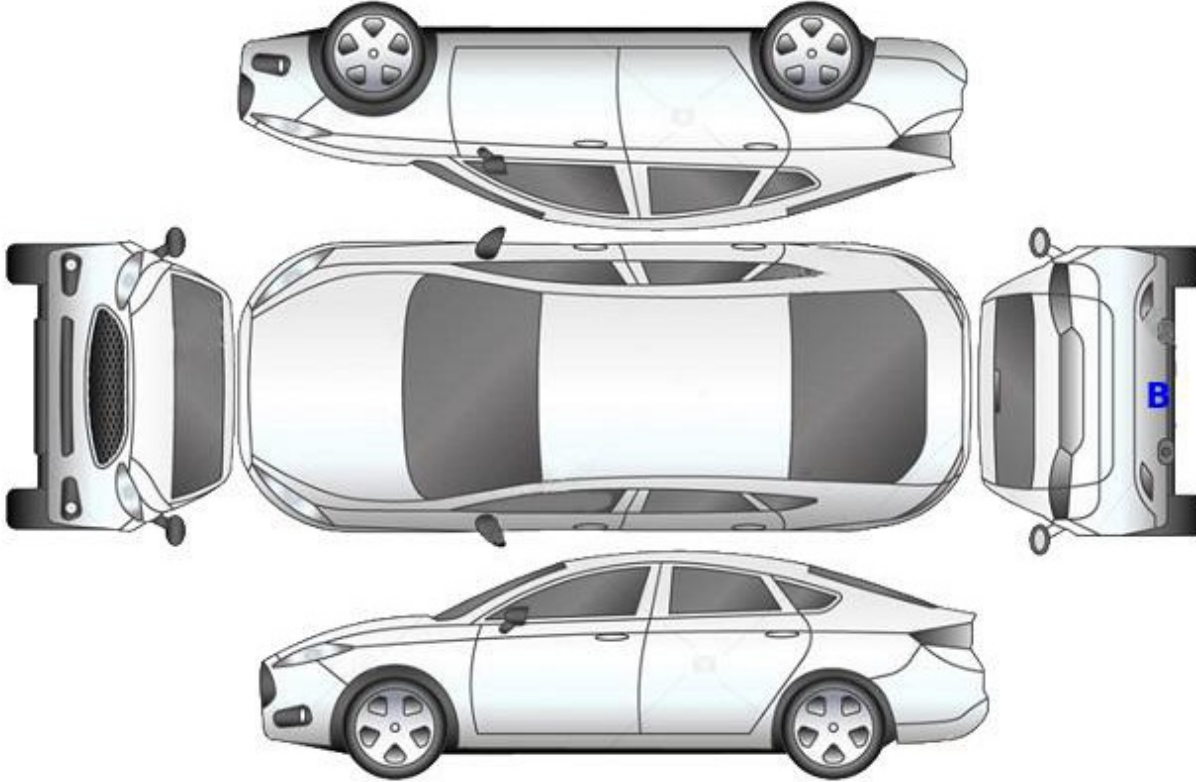

B: Boyalı

B/2: Lokal Boyalı

D: Değişmiş

Doğuş D-Expert Ekspertiz ve Danışmanlık A.Ş D-Expert Ankara Şubesi
Bahçekapı Mah.Sanayi Bulvarı No:4/B Şaşmaz ankara0601@d-
expert.com.tr 0312 278 81 82 ETİMESGUT ANKARA

Rapor Tarihi: 14.05.2024 14:54
Rapor No: 06-01-1255135
Mersis No: 0309073518100001

Bayi No: 0601
Araç Giriş Tarihi: 14.05.2024 14:27

Sayfa: 3/11
Araç Çıkış Tarihi: 14.05.2024 14:54

Kontrol Listesi

SORUNSUZ	BAKIM GEREKLİ	ONARIM/DEĞİŞİM GEREKLİ
----------	---------------	------------------------

	Durum	Notlar
Araç Kaporta Aksamı	ONARIM/DEĞİŞİM GEREKLİ	Ezikler ve çizikler mevcut.
Araç Koltukları Mekanizmaları	SORUNSUZ	
Taban, Tavan, Koltuk ve Kapı Döşemeleri	BAKIM GEREKLİ	Paspaslar deforme olmuş,taban halısı kirlenmiş.
Araç İç Donanımı ve Kumanda Kontrol Düğmeleri	SORUNSUZ	
Aydınlatma ve İkaz Sistemi	SORUNSUZ	
Silecekler	SORUNSUZ	
Elektrik ve Elektronik Aksam	SORUNSUZ	
Torpedo ve Emniyet Kemerleri	SORUNSUZ	
Lastik ve Jantlar	SORUNSUZ	
Fren Sistemi ve Fren Hortumları	SORUNSUZ	
Yürür Aksam	SORUNSUZ	
Motor ve Motor Yağ Seviyesi	BAKIM GEREKLİ	Hafif yağ kaçağı mevcut.
Şanzıman	BAKIM GEREKLİ	Hafif yağ kaçağı mevcut.
Diferansiyel	SORUNSUZ	
Direksiyon Sistemi	SORUNSUZ	
Eğlence Sistemi (Radyo vs.)	SORUNSUZ	
Park Sensörleri	SORUNSUZ	
Araç Altı	SORUNSUZ	
Akü	SORUNSUZ	
Klima	SORUNSUZ	
Cam ve Cam Düğmeleri	SORUNSUZ	
Kayışlar ve Rulmanlar	SORUNSUZ	

Doğuş D-Expert Ekspertiz ve Danışmanlık A.Ş D-Expert Ankara Şubesi
Bahçekapı Mah.Sanayi Bulvarı No:4/B Şaşmaz ankara0601@d-
expert.com.tr 0312 278 81 82 ETİMESGUT ANKARA

Rapor Tarihi: 14.05.2024 14:54

Bayi No: 0601

Sayfa: 4/11

Rapor No: 06-01-1255135

Araç Giriş Tarihi: 14.05.2024 14:27

Araç Çıkış Tarihi: 14.05.2024 14:54

Mersis No: 0309073518100001

Egzoz Sistemi ve Susturucular

Soğutma Sistemi ve Soğutma Suyu

Doğuş D-Expert Ekspertiz ve Danışmanlık A.Ş D-Expert Ankara Şubesi
Bahçekapı Mah.Sanayi Bulvarı No:4/B Şaşmaz ankara0601@d-
expert.com.tr 0312 278 81 82 ETİMESGUT ANKARA

Rapor Tarihi: 14.05.2024 14:54 Bayi No: 0601 Sayfa: 5/11
Rapor No: 06-01-1255135 Araç Giriş Tarihi: 14.05.2024 14:27 Araç Çıkış Tarihi: 14.05.2024 14:54
Mersis No: 0309073518100001

Yanal Kayma Ölçüm Değerleri

ÖN	ARKA
-1.8 m/km	0.0 m/km

Yanal kayma kabul edilebilir değeri max +5 / -5 (m/km) dir.

Süspansiyon Ölçüm Değerleri

AKS	Sol (%)	Sağ (%)	Fark (%)
1. Aks	81	79	2
2. Aks	87	88	1

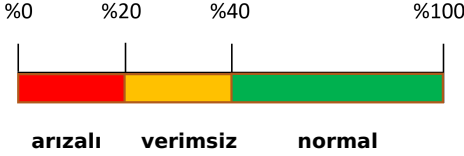

Ön sağ sol ve arka sağ sol süspansiyon kabul edilebilirdeğer farkı max.%30 'dur.
Tek amortisör kabul edilebilir min. ölçüm değeri %21 'dir.

Fren Ölçüm Değerleri

Fren Ölçüm Değerleri (daN)	Sol	Sağ	Sapma (%)
1. Aks	1.487	1.422	4
2. Aks	1.785	1.8475	3
El Freni	1.5825	1.5015	5

Verimlilik

47

Sapma yüzdeleri 1. ve 2. aks için %25 altında ve el freni için %50 altında olmalıdır.

Lastikler

Aks	Ebat	Yol ve Yük Endeksi	Diş Derinliği	Tip
Sol Ön	205/60/16	92H	3,67 mm	Kışlık
Sol Arka	205/60/16	92H	4,12 mm	Kışlık
Sağ Ön	205/60/16	92H	3,33 mm	Kışlık
Sağ Arka	205/60/16	92H	4,02 mm	Kışlık

Doğuş D-Expert Ekspertiz ve Danışmanlık A.Ş D-Expert Ankara Şubesi
Bahçekapı Mah.Sanayi Bulvarı No:4/B Şaşmaz ankara0601@d-
expert.com.tr 0312 278 81 82 ETİMESGUT ANKARA

Rapor Tarihi: 14.05.2024 14:54
Rapor No: 06-01-1255135
Mersis No: 0309073518100001

Bayi No: 0601
Araç Giriş Tarihi: 14.05.2024 14:27

Sayfa: 6/11
Araç Çıkış Tarihi: 14.05.2024 14:54

Dinamometre Ölçüm Değerleri

Ölçülen Motor Torku 425 NM	Teker Torku 381 NM	Teker Gücü 73 KW	Test Hızı 127 km/h
Ruhsat Verisi Güç 88 KW	Test Sonucu Güç 86 KW	Kayıp Güç 15 KW	Performans % 97,73

RPM (Devir/dk) Grafiği

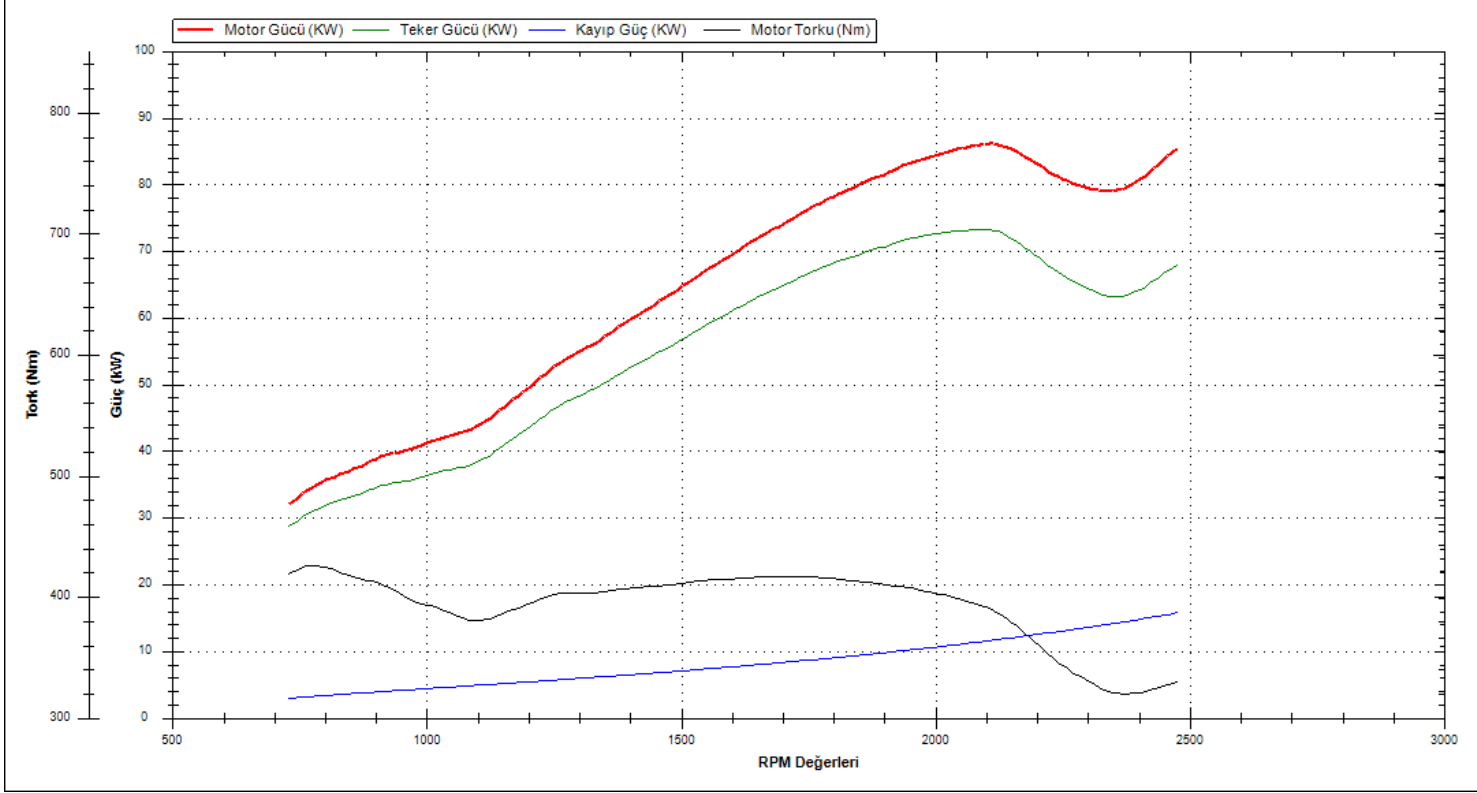

Doğuş D-Expert Ekspertiz ve Danışmanlık A.Ş D-Expert Ankara Şubesi
Bahçekapı Mah.Sanayi Bulvarı No:4/B Şaşmaz ankara0601@d-
expert.com.tr 0312 278 81 82 ETİMESGUT ANKARA

Rapor Tarihi: 14.05.2024 14:54 Bayi No: 0601 Sayfa: 7/11
Rapor No: 06-01-1255135 Araç Giriş Tarihi: 14.05.2024 14:27 Araç Çıkış Tarihi: 14.05.2024 14:54
Mersis No: 0309073518100001

OBD Genel Arıza Tarama

14.05.2024

Araç:

Ford Focus 1.5 TDCI EcoBlue

Motor kodu:

ZTDA

Üretim yılı;

Kilometre durumu:

Lisans numarası :

06CFJ554

VIN:

WFOMXXGCHMLL33248 (kumanda unitesinden okunan)

Test edilmiş:

14.05.2024 14:29:22 / Standard

Hata kodu / Genel sorgulama / -

Tüm yapı gruplarının hata kodu genel sorgulaması

Bileşen grubu

Sistem

Hata

OBD

OBD

Motor

Motor PCM Dizel TDCI

ABS

ABS (CAN)

Hava yastığı

Hava yastığı RCM CAN

Klima

Otom. klima kontrol sistemi HVAC OBD

Konfor

Merkezi modül BCMii CAN

Konfor

Gateway modülü A CAN

Konfor

Gösterge panosu grubu IPC CAN

Konfor

Park asistanı PAM CAN

Konfor

Sürücü kapısı modülü (CAN)

Hata kodu B118E:

SOL ON ELEKTRİKLI CAM

Fonksiyon hatalıdır.

Hata kodu B1190:

ELEKTRİKLI CAM ARKA SOL

Fonksiyon hatalıdır.

Konfor

Yolcu kapısı modülü (CAN)

Hata kodu B118F:

ELEKTRİKLI CAM ON SAG

Fonksiyon hatalıdır.

Hata kodu B1191:

ELEKTRİKLI CAM ARKA SAG

Fonksiyon hatalıdır.

Konfor

Direksiyon siitunu modülü

Sanziman

Akıllı servo modül

Sanziman

TCM sanziman kumanda ünitesi

Direksiyon

Elektr. direksiyon CAN

Hata kodu U3001:

Hella Gutmann Solutions GmbH

mega macs PC

ECU

{ZIN VERİLEMEZ KESME

Ses/Video

Ses kumanda ünitesi ACM CAN

Hata kodu B1252:

USB portu 1

Fonksiyon hatalıdır.

Hella Gutmann Solutions GmbH

mega macs PC

Doğuş D-Expert Ekspertiz ve Danışmanlık A.Ş D-Expert Ankara Şubesi
Bahçekapı Mah.Sanayi Bulvarı No:4/B Şaşmaz ankara0601@d-
expert.com.tr 0312 278 81 82 ETİMESGUT ANKARA

Rapor Tarihi: 14.05.2024 14:54 Bayi No: 0601 Sayfa: 8/11
Rapor No: 06-01-1255135 Araç Giriş Tarihi: 14.05.2024 14:27 Araç Çıkış Tarihi: 14.05.2024 14:54
Mersis No: 0309073518100001

Tramer Sorgulaması

Hasar Tarihi	Hasar Parça Değişimi	Hasar Tanımı	Ağır Hasarlı mı ?	Hasar Maliyeti	Hasar Maliyeti Kur Bilgisi
18.01.2023		Çarpma	Hayır	1293.45	TL
31.01.2022		Çarpma	Hayır	2285.06	TL
11.06.2021		Çarpisma	Hayır	274.35	TL

Doğuş D-Expert Ekspertiz ve Danışmanlık A.Ş D-Expert Ankara Şubesi
Bahçekapı Mah.Sanayi Bulvarı No:4/B Şaşmaz ankara0601@d-
expert.com.tr 0312 278 81 82 ETİMESGUT ANKARA

Rapor Tarihi: 14.05.2024 14:54
Rapor No: 06-01-1255135
Mersis No: 0309073518100001

Bayi No: 0601
Araç Giriş Tarihi: 14.05.2024 14:27

Sayfa: 9/11
Araç Çıkış Tarihi: 14.05.2024 14:54

Araç Resimleri



Çizik



Dikiz aynası, sağ, Dış dikiz aynası > Çizik



Dikiz aynası, sol, Dış dikiz aynası > Çizik



Tampon, arka, Arka tampon > Çizik



Tampon, arka, Arka tampon > Çizik



Çamurluk, sol arka, Çamurluk, sol arka > Çizik



Tampon, ön, Ön tampon > Çizik



Tampon, ön, Ön tampon > Çizik

Yağ seviyesi Soğutma SIVISI

Doğuş D-Expert Ekspertiz ve Danışmanlık A.Ş D-Expert Ankara Şubesi
Bahçekapı Mah.Sanayi Bulvarı No:4/B Şaşmaz ankara0601@d-
expert.com.tr 0312 278 81 82 ETİMESGUT ANKARA

Rapor Tarihi: 14.05.2024 14:54
Rapor No: 06-01-1255135
Mersis No: 0309073518100001

Bayi No: 0601
Araç Giriş Tarihi: 14.05.2024 14:27

Sayfa: 10/11
Araç Çıkış Tarihi: 14.05.2024 14:54

Vuruk

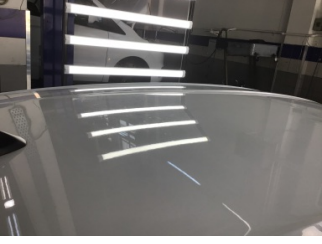

Tavan, Tavan > Ezik



Çamurluk, sağ, Çamurluk, sağ > Ezik



Çamurluk, sol arka, Çamurluk, sol arka > Ezik

Diğer

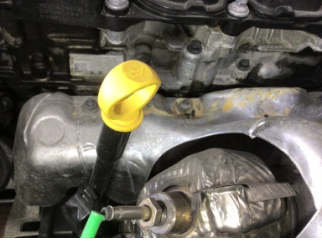

Motor, Motor üst kapağı, plastik > Yağ Kaçığı



Bagaj kapağı/kapısı, Bagaj kapısı > Dolu Hasarı



Taban, Taban halısı > Kirlenmiş



Taban, Paspaslar > Deforme Olmuş



Şanzıman, Şanzıman > Yağ Kaçığı



Elektrik donanımı/Pano, Akü > Test Sonucu



Tampon, ön, Spoyley > Hasarlı



Tampon, ön, Spoyley > Hasarlı

Parça Grubu

Motor kaputu

Parça ve Hasar

Motor kaputu - Ezik

Notlar

Diğer notlar;

Araç kirli olduğundan göz ile kusur tespiti yapılamadı.

Doğuş D-Expert Ekspertiz ve Danışmanlık A.Ş D-Expert Ankara Şubesi
Bahçekapı Mah.Sanayi Bulvarı No:4/B Şaşmaz ankara0601@d-
expert.com.tr 0312 278 81 82 ETİMESGUT ANKARA

Rapor Tarihi: 14.05.2024 14:54 Bayi No: 0601 Sayfa: 11/11
Rapor No: 06-01-1255135 Araç Giriş Tarihi: 14.05.2024 14:27 Araç Çıkış Tarihi: 14.05.2024 14:54
Mersis No: 0309073518100001

Açıklama

Araçta detaylı iç temizlik işlemi ile giderilebilecek, kirlenme ve lekeler ekspertiz kapsamı dışında tutulmuştur.

Araç değerine etki etmeyecek mini onarım ve- veya pasta cila işlemi ile giderilebilecek vuruks ve çizikler ekspertiz kapsamı dışında tutulmuştur.

Aracın yaş, km ve genel durumu dikkate alınarak; normal kullanım şartları dahilinde araçta oluşan fakat aracın görşelliğini ve teknik işleyişini etkilemeyen aşınma ve yıpranmalar ekspertiz kapsamı dışında tutulmuştur.

- Ekspertiz aracın kontrol edildiği gün için geçerli olup, hangi nedenle olursa olsun kontrol tarihinden sonra oluşabilecek hasarlardan Doğuş D Expert Ekspertiz ve Danışmanlık Anonim Şirketi sorumlu değildir.
- Ekspertiz sonucu verilen tüm değerler, ölçümlenmeler ve tespitler, aracın formunda belirtilen km. ve tarih için geçerlidir. Bu tarih ve km. sonrası araçta olağan yıpranma, hatalı kullanım, yol ve hava şartları, sürücü hataları ve üretim kaynaklı olarak ortaya çıkabilecek arızalar ve hasarlar Doğuş D Expert Ekspertiz ve Danışmanlık Anonim Şirketi'nin sorumluluğunda değildir.
- Rapordaki km bilgisi, aracın km panosundan okunmuş km bilgisidir. Doğuş D Expert Ekspertiz ve Danışmanlık Anonim Şirketi, panodaki km bilgisinin gerçeği yansıtmaması dolayısıyla ekspertiz raporundaki tespitlerin eksik, yanlış veya yanıltıcı olmasından ve bunun sonuçlarından sorumlu değildir.
- Doğuş D Expert Ekspertiz ve Danışmanlık Anonim Şirketi tarafından yapılan ikinci el araç ekspertizi aracın resmi fenni muayenesinin yerine geçmez ve resmi fenni muayenesinde başarılı olunacağını da garanti etmez.
- İmalatçı tarafından üretilen aracın daha sonradan üzerinde yapılan tadilatların uygun olmaması ve montajı yapılan yedek parçaların orijinal olmaması gerekli teknik bilgi ve yetkinliğe sahip kişiler tarafından montajının yapılmaması veya tamir seklinin imalatçı tarafından kabul edilmiş teknik özelliklere uymaması gibi durumlar halinde sonradan doğabilecek her türlü can ve mal güvenliğini etkileyecek faktörler olmak üzere bu ve benzeri durumlardan ekspertiz raporumuz sorumlu değildir. ÖRNEK: Airbag ve emniyet kemerlerinin, radyatörlerin, aksların değiştirilmeyerek onarılması gibi durumlar.
- İkinci el araç ekspertizi aracın hiçbir parçası sökülmeden, tamamen çıplak gözle yapılmıştır. Araç içerisindeki veya aksamındaki hasarların tespiti için kapak, döşeme ve benzeri parçaların sökülmesi bu ekspertiz kapsamında olmayıp, Doğuş D Expert Ekspertiz ve Danışmanlık Anonim Şirketi ancak bu şekilde detaylı bir ekspertiz sonucu ortaya çıkabilecek hasarların tespit edilememiş olmasından sorumlu değildir.

Müşteri Adı/Soyadı

İmzası