

Doğuş D-Expert Ekspertiz ve Danışmanlık A.Ş D-Expert Ankara Şubesi
Bahçekapı Mah.Sanayi Bulvarı No:4/B Şaşmaz
ankara0601@dexpert.com.tr 0312 278 81 82 ETİMESGUT ANKARA

Rapor Tarihi: 08.11.2024 13:34
Rapor No: 06-01-1306048
Mersis No: 0309073518100001

Bayi No: 0601
Araç Giriş Tarihi: 08.11.2024 13:07

Sayfa: 1/1
Araç Çıkış Tarihi: 08.11.2024 13:34

Full Plus Ekspertiz



06CAB215

Eksper / İmza



06-HYB-8225

Doğuş D-Expert Ekspertiz ve Danışmanlık A.Ş D-Expert Ankara Şubesi
Bahçekapı Mah.Sanayi Bulvarı No:4/B Şaşmaz
ankara0601@dexpert.com.tr 0312 278 81 82 ETİMESGUT ANKARA

Rapor Tarihi: 08.11.2024 13:34 Bayi No: 0601 Sayfa: 1/1
Rapor No: 06-01-1306048 Araç Giriş Tarihi: 08.11.2024 13:07 Araç Çıkış Tarihi: 08.11.2024 13:34
Mersis No: 0309073518100001

Araç Bilgileri

Plaka	06CAB215	Şanzıman Tipi	Otomatik
KM	97762	Yakıt Cinsi	Dizel
Şase	WF0MXXGCHMLA57873	Motor Gücü	88 kw
Marka	Ford	Motor Hacmi	1499cc
Rengi	BEYAZ	Model	Focus
Sonraki Muayene Tar.	2025-05-08	Model Yılı	2020
Araç Tipi	Sedan	Ruhsat Sahibi	TAN OTO
Kapı Sayısı	4 Kapı		

Kaporta Kontrolü(Değişmiş Boyanmış kontrolü)

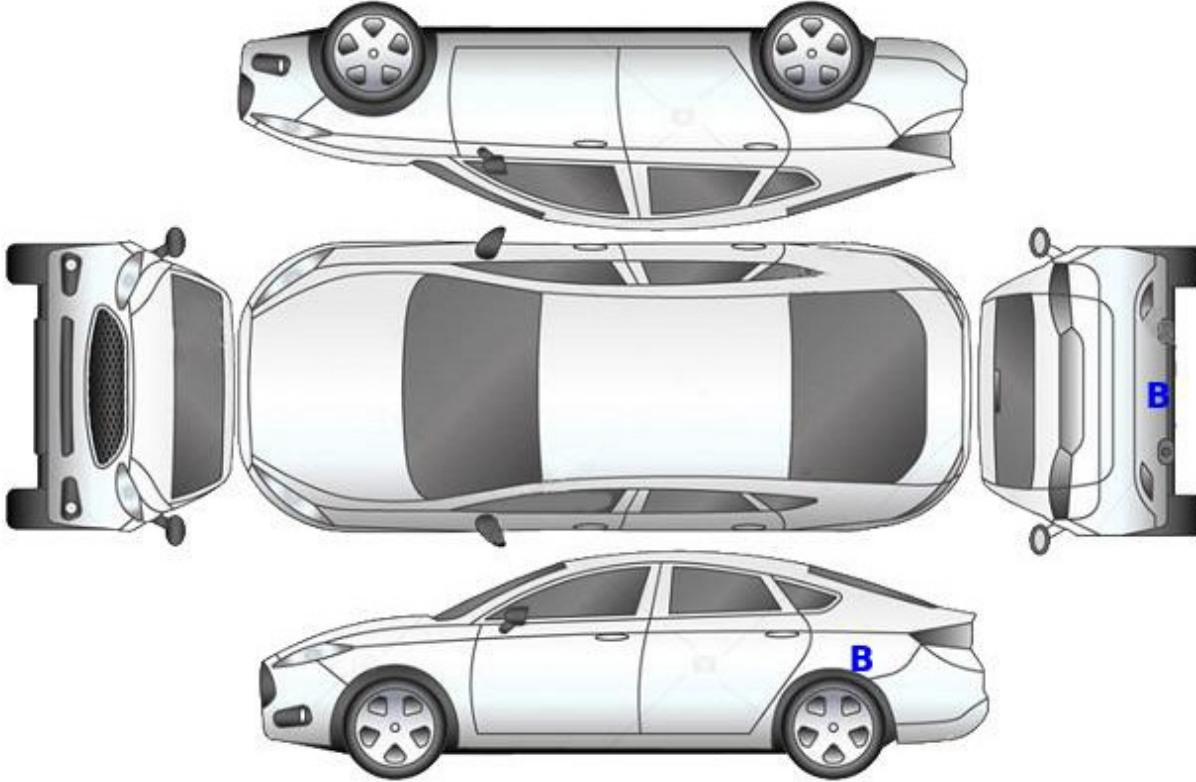

B: Boyalı

B/2: Lokal Boyalı

D: Değişmiş

Doğuş D-Expert Ekspertiz ve Danışmanlık A.Ş D-Expert Ankara Şubesi
Bahçekapı Mah.Sanayi Bulvarı No:4/B Şaşmaz
ankara0601@dexpert.com.tr 0312 278 81 82 ETİMESGUT ANKARA

Rapor Tarihi: 08.11.2024 13:34 Bayi No: 0601 Sayfa: 1/1
Rapor No: 06-01-1306048 Araç Giriş Tarihi: 08.11.2024 13:07 Araç Çıkış Tarihi: 08.11.2024 13:34
Mersis No: 0309073518100001

Kontrol Listesi

SORUNSUZ	BAKIM GEREKLİ	ONARIM/DEĞİŞİM GEREKLİ
----------	---------------	------------------------

	Durum	Notlar
Araç Kaporta Aksamı	ONARIM/DEĞİŞİM GEREKLİ	Ezikler ve çizikler mevcut.
Araç Koltukları Mekanizmaları	SORUNSUZ	
Taban, Tavan, Koltuk ve Kapı Döşemeleri	BAKIM GEREKLİ	Kirlenmiş.
Araç İç Donanımı ve Kumanda Kontrol Düğmeleri	SORUNSUZ	
Aydınlatma ve İkaz Sistemi	SORUNSUZ	
Silecekler	SORUNSUZ	
Elektrik ve Elektronik Aksam	SORUNSUZ	
Torpedo ve Emniyet Kemerleri	SORUNSUZ	
Lastik ve Jantlar	ONARIM/DEĞİŞİM GEREKLİ	Jantlar çizik,lastik basınç uyarısı mevcut.
Fren Sistemi ve Fren Hortumları	SORUNSUZ	
Yürür Aksam	SORUNSUZ	
Motor ve Motor Yağ Seviyesi	BAKIM GEREKLİ	Yağ terletmesi mevcut.
Şanzıman	SORUNSUZ	
Diferansiyel	SORUNSUZ	
Direksiyon Sistemi	SORUNSUZ	
Eğlence Sistemi (Radyo vs.)	SORUNSUZ	
Park Sensörleri	SORUNSUZ	
Araç Altı	ONARIM/DEĞİŞİM GEREKLİ	Alt muhafaza hasarlı.
Akü	SORUNSUZ	
Klima	SORUNSUZ	
Cam ve Cam Düğmeleri	SORUNSUZ	
Kayışlar ve Rulmanlar	SORUNSUZ	
Egzoz Sistemi ve Susturucular	SORUNSUZ	
Soğutma Sistemi ve Soğutma Suyu	SORUNSUZ	

Doğuş D-Expert Ekspertiz ve Danışmanlık A.Ş D-Expert Ankara Şubesi
Bahçekapı Mah.Sanayi Bulvarı No:4/B Şaşmaz
ankara0601@dexpert.com.tr 0312 278 81 82 ETİMESGUT ANKARA

Rapor Tarihi: 08.11.2024 13:34 Bayi No: 0601 Sayfa: 1/1
Rapor No: 06-01-1306048 Araç Giriş Tarihi: 08.11.2024 13:07 Araç Çıkış Tarihi: 08.11.2024 13:34
Mersis No: 0309073518100001

Yanal Kayma Ölçüm Değerleri

ÖN	ARKA
-	-

Yanal kayma kabul edilebilir değeri max +5 / -5 (m/km) dir.

Süspansiyon Ölçüm Değerleri

AKS	Sol (%)	Sağ (%)	Fark (%)
1. Aks	-	-	-
2. Aks	-	-	-



Ön sağ sol ve arka sağ sol süspansiyon kabul edilebilirdeğer farkı max.%30 'dur.
Tek amortisör kabul edilebilir min. ölçüm değeri %21 'dir.

Fren Ölçüm Değerleri

Fren Ölçüm Değerleri (daN)	Sol	Sağ	Sapma (%)
1. Aks	-	-	-
2. Aks	-	-	-
El Freni	-	-	-

Verimlilik

-

Sapma yüzdeleri 1. ve 2. aks için %25 altında ve el freni için %50 altında olmalıdır.

Lastikler

Aks	Ebat	Yol ve Yük Endeksi	Diş Derinliği	Tip
Sol Ön	205/60/16	92V	5,26 mm	Yazlık
Sol Arka	205/60/16	92V	5,99 mm	Yazlık
Sağ Ön	205/60/16	92V	5,44 mm	Yazlık
Sağ Arka	205/60/16	92V	5,71 mm	Yazlık



Jant kapağı, sağ arka > Çizik



Jant kapağı, sol arka > Çizik



Tekerlek/Lastik > Uyarı Lambası Yanıyor

Doğuş D-Expert Ekspertiz ve Danışmanlık A.Ş D-Expert Ankara Şubesi
Bahçekapı Mah.Sanayi Bulvarı No:4/B Şaşmaz
ankara0601@dexpert.com.tr 0312 278 81 82 ETİMESGUT ANKARA

Rapor Tarihi: 08.11.2024 13:34
Rapor No: 06-01-1306048
Mersis No: 0309073518100001

Bayi No: 0601
Araç Giriş Tarihi: 08.11.2024 13:07

Sayfa: 1/1
Araç Çıkış Tarihi: 08.11.2024 13:34

Dinamometre Ölçüm Değerleri

Ölçülen Motor Torku 535 NM	Teker Torku 498 NM	Teker Gücü 65 KW	Test Hızı 126 km/h
Ruhsat Verisi Güç 88 KW	Test Sonucu Güç 77 KW	Kayıp Güç 16 KW	Performans % 87,50

RPM (Devir/dk) Grafiği

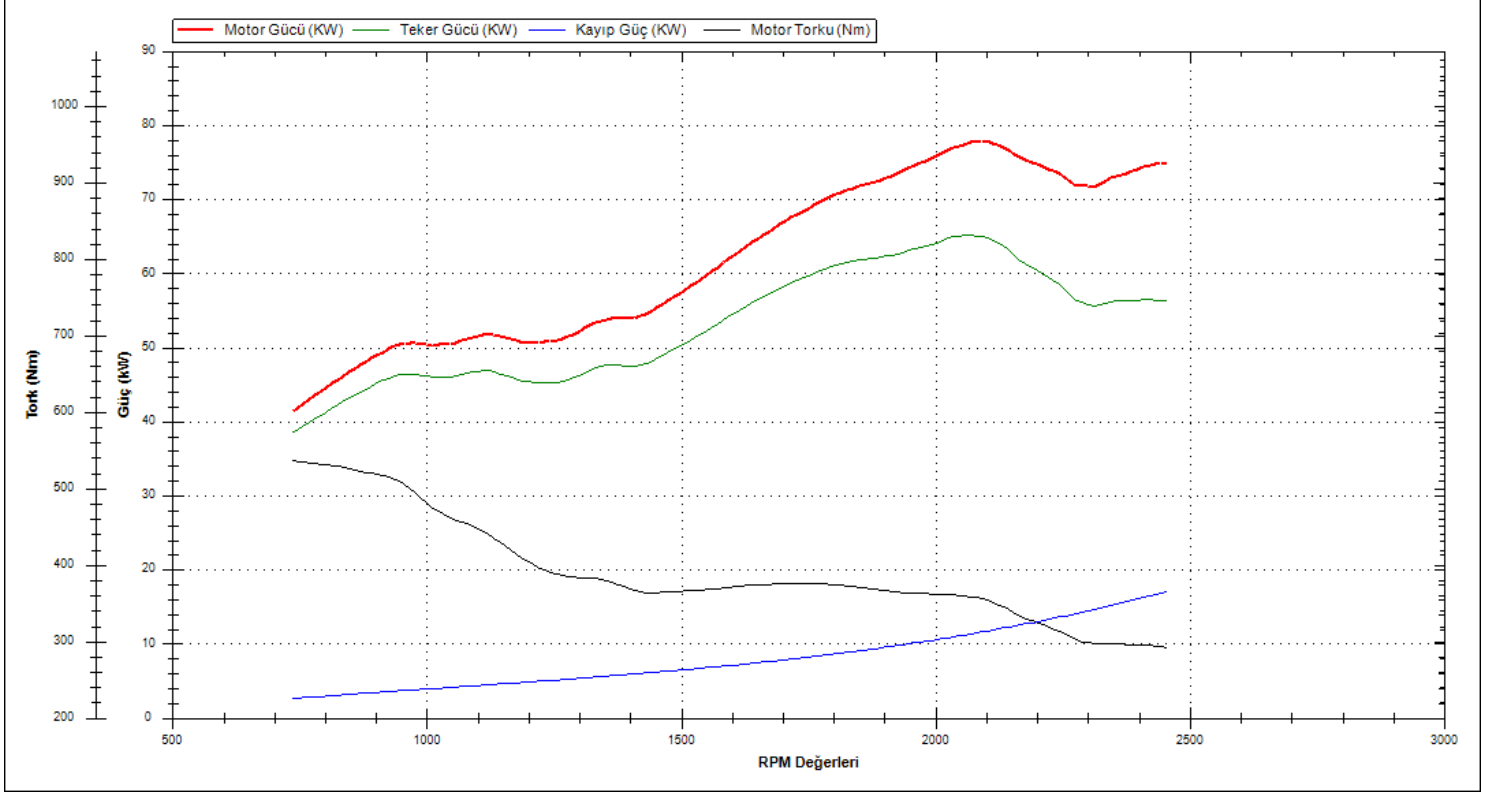

Doğuş D-Expert Ekspertiz ve Danışmanlık A.Ş D-Expert Ankara Şubesi
Bahçekapı Mah.Sanayi Bulvarı No:4/B Şaşmaz
ankara0601@dexpert.com.tr 0312 278 81 82 ETİMESGUT ANKARA

Rapor Tarihi: 08.11.2024 13:34 Bayi No: 0601 Sayfa: 1/1
Rapor No: 06-01-1306048 Araç Giriş Tarihi: 08.11.2024 13:07 Araç Çıkış Tarihi: 08.11.2024 13:34
Mersis No: 0309073518100001

OBD Genel Arıza Tarama

08.11.2024

Araç:

Ford Focus 1.5 EcoBlue

Motor kodu:

YODA

Üretim yılı;

Kilometre durumu:

Lisans numarası :

06CAB215

VIN:

WFOMXXGCHMLAS57873 (kumanda Ulnitesinden okunan)

Test edilmiş:

08.11.2024 13:28:04 / Standard

Hata kodu / Genel sorgulama / -

Tüm yapı gruplarının hata kodu genel sorgulaması

Bileşen grubu

Sistem

Hata

OBD

OBD

Motor

Motor PCM Dizel TDCI

ABS

ABS (CAN)

Hava yastığı

Hava yastığı RCM CAN

Klima

Otom. klima kontrol sistemi HVAC OBD

Konfor

Merkezi modül BCMii CAN

Hata kodu B121A:

TUS TAKIMI

Yanlış aydınlatma

Konfor

Gateway modülü A CAN

Konfor

Gösterge panosu grubu IPC CAN

Konfor

Park asistanı PAM CAN

Konfor

Sürücü kapısı modülü (CAN)

Konfor

Yolcu kapısı modülü (CAN)

Konfor

Direksiyon siitunu modülü

Sanziman

Akıllı servo modül

Sanziman

TCM sanziman kumanda ünitesi

Direksiyon

Elektr. direksiyon CAN

Hata kodu U3003:

AKU VOLTAJ

ARIZALI ELEKTRİK DEVRESİ

Hata kodu U3003:

AKU VOLTAJ

ARIZALI ELEKTRİK DEVRESİ

Hata kodu U3001:

ECU

{ZİN VERİLEMEZ KESME

Hata kodu C1B00:

Direks. acl sen

Hella Gutmann Solutions GmbH

mega macs PC
Fonksiyon hatalıdır.
Ses/Video
Ses kumanda linitesi ACM CAN
Hella Gutmann Solutions GmbH
mega macs PC

Doğuş D-Expert Ekspertiz ve Danışmanlık A.Ş D-Expert Ankara Şubesi
Bahçekapı Mah.Sanayi Bulvarı No:4/B Şaşmaz
ankara0601@dexpert.com.tr 0312 278 81 82 ETİMESGUT ANKARA

Rapor Tarihi: 08.11.2024 13:34 Bayi No: 0601 Sayfa: 1/1
Rapor No: 06-01-1306048 Araç Giriş Tarihi: 08.11.2024 13:07 Araç Çıkış Tarihi: 08.11.2024 13:34
Mersis No: 0309073518100001

Tramer Sorgulaması

Hasar Tarihi	Hasar Parça Değişimi	Hasar Tanımı	Ağır Hasarlı mı ?	Hasar Maliyeti	Hasar Maliyeti Kur Bilgisi
16.08.2023		Pcarisma e Gözetim	Hayır	5085	TL

Doğuş D-Expert Ekspertiz ve Danışmanlık A.Ş D-Expert Ankara Şubesi
Bahçekapı Mah.Sanayi Bulvarı No:4/B Şaşmaz
ankara0601@dexpert.com.tr 0312 278 81 82 ETİMESGUT ANKARA

Rapor Tarihi: 08.11.2024 13:34
Rapor No: 06-01-1306048
Mersis No: 0309073518100001

Bayi No: 0601
Araç Giriş Tarihi: 08.11.2024 13:07

Sayfa: 1/1
Araç Çıkış Tarihi: 08.11.2024 13:34

Araç Resimleri



Çizik



Dikiz aynası, sağ, Dış dikiz aynası > Çizik



Kapı, sağ ön, Kapı, sağ ön > Çizik



Kapı, sağ arka, Kapı, sağ arka > Çizik



Çamurluk, sağ arka, Çamurluk, sağ arka > Çizik



Kapı, sol arka, Kapı, sol arka > Çizik

Yağ seviyesi Soğutma SIVISI

Doğuş D-Expert Ekspertiz ve Danışmanlık A.Ş D-Expert Ankara Şubesi
Bahçekapı Mah.Sanayi Bulvarı No:4/B Şaşmaz
ankara0601@dexpert.com.tr 0312 278 81 82 ETİMESGUT ANKARA

Rapor Tarihi: 08.11.2024 13:34 Bayi No: 0601 Sayfa: 1/1
Rapor No: 06-01-1306048 Araç Giriş Tarihi: 08.11.2024 13:07 Araç Çıkış Tarihi: 08.11.2024 13:34
Mersis No: 0309073518100001

Vuruk



Çamurluk, sol arka, Çamurluk, sol arka > Ezik



Kapı, sağ ön, Kapı, sağ ön > Ezik



Çamurluk, sol, Çamurluk, sol > Ezik



Çamurluk, sağ, Çamurluk, sağ > Ezik

Diğer

Doğuş D-Expert Ekspertiz ve Danışmanlık A.Ş D-Expert Ankara Şubesi
Bahçekapı Mah.Sanayi Bulvarı No:4/B Şaşmaz
ankara0601@dexpert.com.tr 0312 278 81 82 ETİMESGUT ANKARA

Rapor Tarihi: 08.11.2024 13:34
Rapor No: 06-01-1306048
Mersis No: 0309073518100001

Bayi No: 0601
Araç Giriş Tarihi: 08.11.2024 13:07

Sayfa: 1/1
Araç Çıkış Tarihi: 08.11.2024 13:34



Bagaj kapağı/kapısı, Bagaj kapısı > Noktasal Ezik

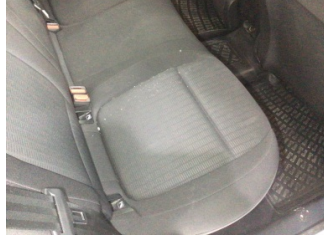

Koltuklar, arka, Arka koltuk > Kirlenmiş



Taban, Taban halısı > Kirlenmiş



Koltuklar, ön, Koltuk, sol ön > Kirlenmiş



Cam yıkama/silme sistemi, Cam suyu bidonu kapağı > Sökülmüş-Yok



Motor, Motor üst kapağı, plastik > Yağ Kaçağı



Motor, Alt muhafaza > Hasarlı



Motor, Yağ karteri > Yağ Kaçağı



Tampon, arka, Arka tampon > Hasarlı



Tampon, arka, Arka tampon > Hasarlı



Tampon, ön, Ön tampon > Hasarlı



Tampon, ön, Ön tampon > Hasarlı



Elektrik donanımı/Pano, Akü > Test Sonucu

Notlar

Diğer notlar;

Araç fren süspansiyon testi yapılmadı, araç kirli olduğundan göz ile kusur tespiti yapılmadı.

Doğuş D-Expert Ekspertiz ve Danışmanlık A.Ş D-Expert Ankara Şubesi
Bahçekapı Mah.Sanayi Bulvarı No:4/B Şaşmaz
ankara0601@dexpert.com.tr 0312 278 81 82 ETİMESGUT ANKARA

Rapor Tarihi: 08.11.2024 13:34 Bayi No: 0601 Sayfa: 1/1
Rapor No: 06-01-1306048 Araç Giriş Tarihi: 08.11.2024 13:07 Araç Çıkış Tarihi: 08.11.2024 13:34
Mersis No: 0309073518100001

Açıklama

Araçta detaylı iç temizlik işlemi ile giderilebilecek, kirlenme ve lekeler ekspertiz kapsamı dışında tutulmuştur.

Araç değerine etki etmeyecek mini onarım ve- veya pasta cila işlemi ile giderilebilecek vuruks ve çizikler ekspertiz kapsamı dışında tutulmuştur.

Aracın yaş, km ve genel durumu dikkate alınarak; normal kullanım şartları dahilinde araçta oluşan fakat aracın görşelliğini ve teknik işleyişini etkilemeyen aşınma ve yıpranmalar ekspertiz kapsamı dışında tutulmuştur.

- Ekspertiz aracın kontrol edildiği gün için geçerli olup, hangi nedenle olursa olsun kontrol tarihinden sonra oluşabilecek hasarlardan Doğuş D Expert Ekspertiz ve Danışmanlık Anonim Şirketi ve Franchise sahibi tüm iş ortakları sorumlu değildir.
- Ekspertiz sonucu verilen tüm değerler, ölçümlenmeler ve tespitler, aracın formunda belirtilen km. ve tarih için geçerlidir. Bu tarih ve km. sonrası araçta olağan yıpranma, hatalı kullanım, yol ve hava şartları, sürücü hataları ve üretim kaynaklı olarak ortaya çıkabilecek arızalar ve hasarlar Doğuş D Expert Ekspertiz ve Danışmanlık Anonim Şirketi ve Franchise sahibi tüm iş ortakları'nin sorumluluğunda değildir.
- Rapordaki km bilgisi, aracın km panosundan okunmuş km bilgisidir. Doğuş D Expert Ekspertiz ve Danışmanlık Anonim Şirketi ve Franchise sahibi tüm iş ortakları,panodaki km bilgisinin gerçeği yansıtmaması dolayısıyla ekspertiz raporundaki tespitlerin eksik, yanlış veya yanıltıcı olmasından ve bunun sonuçlarından sorumlu değildir.
- Doğuş D Expert Ekspertiz ve Danışmanlık Anonim Şirketi ve Franchise sahibi tüm iş ortakları tarafından yapılan ikinci el araç ekspertizi aracın resmi fenni muayenesinin yerine geçmez ve resmi fenni muayenesinde başarılı olunacağını da garanti etmez.
- İmalatçı tarafından üretilen aracın daha sonradan üzerinde yapılan tadilatların uygun olmaması ve montajı yapılan yedek parçaların orijinal olmaması gerekli teknik bilgi ve yetkinliğe sahip kişiler tarafından montajının yapılmaması veya tamir seklinin imalatçı tarafından kabul edilmiş teknik özelliklere uymaması gibi durumlar halinde sonradan doğabilecek her türlü can ve mal güvenliğini etkileyecek faktörler olmak üzere bu ve benzeri durumlardan ekspertiz raporumuz sorumlu değildir. ÖRNEK: Airbag ve emniyet kemerlerinin, radyatörlerin, aksların değiştirilmeyerek onarılması gibi durumlar.
- İkinci el araç ekspertizi aracın hiçbir parçası sökülmeden, tamamen çıplak gözle yapılmıştır. Araç içerisindeki veya aksamındaki hasarların tespiti için kapak, döşeme ve benzeri parçaların sökülmesi bu ekspertiz kapsamında olmayıp, Doğuş D Expert Ekspertiz ve Danışmanlık Anonim Şirketi ve Franchise sahibi tüm iş ortakları ancak bu şekilde detaylı bir ekspertiz sonucu ortaya çıkabilecek hasarların tespit edilememiş olmasından sorumlu değildir.
- TSE 13805 yönetmeliğine göre HYB numaramızın raporda belirtilmesi için en kapsamlı paketimiz Full Plus Ekspertiz ve üzeri paketlerimiz için geçerlidir.

Müşteri Adı/Soyadı

İmzası