

Doğuş D-Expert Ekspertiz ve Danışmanlık A.Ş D-Expert Ankara Şubesi
Bahçekapı Mah.Sanayi Bulvarı No:4/B Şaşmaz
ankara0601@dexpert.com.tr 0312 278 81 82 ETİMESGUT ANKARA

Rapor Tarihi: 30.10.2024 10:52
Rapor No: 06-01-2284771
Mersis No: 0309073518100001

Bayi No: 0601
Araç Giriş Tarihi: 06.09.2024 11:31

Sayfa: 1/1
Araç Çıkış Tarihi: 30.10.2024 10:52

Full Plus Ekspertiz



34DNF409

Eksper / İmza



06-HYB-8225

Doğuş D-Expert Ekspertiz ve Danışmanlık A.Ş D-Expert Ankara Şubesi
Bahçekapı Mah.Sanayi Bulvarı No:4/B Şaşmaz
ankara0601@dexpert.com.tr 0312 278 81 82 ETİMESGUT ANKARA

Rapor Tarihi: 30.10.2024 10:52 Bayi No: 0601 Sayfa: 1/1
Rapor No: 06-01-2284771 Araç Giriş Tarihi: 06.09.2024 11:31 Araç Çıkış Tarihi: 30.10.2024 10:52
Mersis No: 0309073518100001

Araç Bilgileri

Plaka	34DNF409	Şanzıman Tipi	Otomatik
KM	91165	Yakıt Cinsi	Dizel
Şase	WF0MXXGCHMLL33541	Motor Gücü	88 kw
Marka	Ford	Motor Hacmi	1499cc
Renği	BEYAZ	Model	Focus
Sonraki Muayene Tar.	0NaN-aN-aN	Model Yılı	2020
Araç Tipi	Sedan	Ruhsat Sahibi	TAN OTO MOTORLU ARAÇLAR
Kapı Sayısı	4 Kapı		

Kaporta Kontrolü(Değişmiş Boyanmış kontrolü)

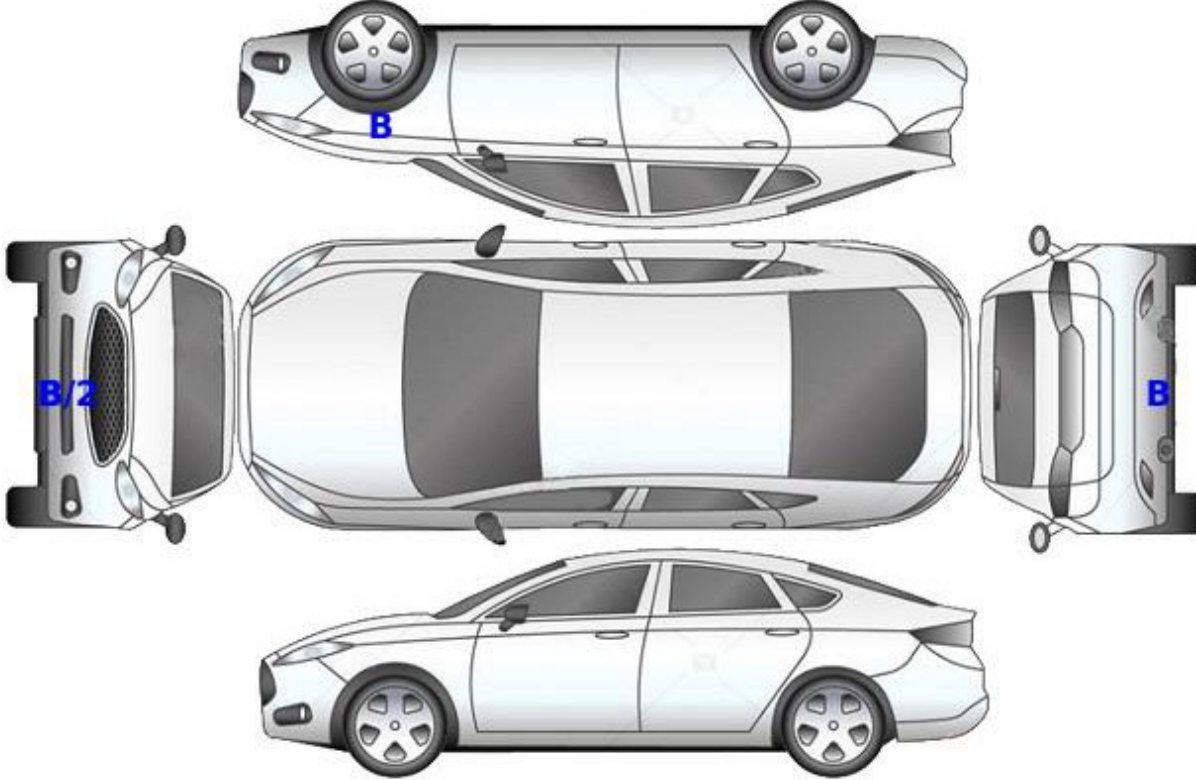

B: Boyalı

B/2: Lokal Boyalı

D: Değişmiş

Doğuş D-Expert Ekspertiz ve Danışmanlık A.Ş D-Expert Ankara Şubesi
Bahçekapı Mah.Sanayi Bulvarı No:4/B Şaşmaz
ankara0601@dexpert.com.tr 0312 278 81 82 ETİMESGUT ANKARA

Rapor Tarihi: 30.10.2024 10:52 Bayi No: 0601 Sayfa: 1/1
Rapor No: 06-01-2284771 Araç Giriş Tarihi: 06.09.2024 11:31 Araç Çıkış Tarihi: 30.10.2024 10:52
Mersis No: 0309073518100001

Kontrol Listesi

SORUNSUZ	BAKIM GEREKLİ	ONARIM/DEĞİŞİM GEREKLİ
----------	---------------	------------------------

	Durum	Notlar
Araç Kaporta Aksamı	BAKIM GEREKLİ	Ezik, çizik ve hasarlar mevcut.
Araç Koltukları Mekanizmaları	SORUNSUZ	
Taban, Tavan, Koltuk ve Kapı Döşemeleri	BAKIM GEREKLİ	Kirli.
Araç İç Donanımı ve Kumanda Kontrol Düğmeleri	SORUNSUZ	
Aydınlatma ve İkaz Sistemi	SORUNSUZ	
Silecekler	SORUNSUZ	
Elektrik ve Elektronik Aksam	SORUNSUZ	
Torpedo ve Emniyet Kemerleri	SORUNSUZ	
Lastik ve Jantlar	BAKIM GEREKLİ	Jantlar çizik.
Fren Sistemi ve Fren Hortumları	SORUNSUZ	
Yürür Aksam	SORUNSUZ	
Motor ve Motor Yağ Seviyesi	SORUNSUZ	
Şanzıman	SORUNSUZ	
Diferansiyel	SORUNSUZ	
Direksiyon Sistemi	BAKIM GEREKLİ	Direksiyon simidi deforme mevcut.
Eğlence Sistemi (Radyo vs.)	SORUNSUZ	
Park Sensörleri	SORUNSUZ	
Araç Altı	SORUNSUZ	
Akü	SORUNSUZ	
Klima	SORUNSUZ	
Cam ve Cam Düğmeleri	SORUNSUZ	
Kayışlar ve Rulmanlar	SORUNSUZ	
Egzoz Sistemi ve Susturucular	SORUNSUZ	
Soğutma Sistemi ve Soğutma Suyu	SORUNSUZ	

Doğuş D-Expert Ekspertiz ve Danışmanlık A.Ş D-Expert Ankara Şubesi
Bahçekapı Mah.Sanayi Bulvarı No:4/B Şaşmaz
ankara0601@dexpert.com.tr 0312 278 81 82 ETİMESGUT ANKARA

Rapor Tarihi: 30.10.2024 10:52 Bayi No: 0601 Sayfa: 1/1
Rapor No: 06-01-2284771 Araç Giriş Tarihi: 06.09.2024 11:31 Araç Çıkış Tarihi: 30.10.2024 10:52
Mersis No: 0309073518100001

Yanal Kayma Ölçüm Değerleri

ÖN	ARKA
5.4 ! m/km	-8 ! m/km

Yanal kayma kabul edilebilir değeri max +5 / -5 (m/km) dir.

Süspansiyon Ölçüm Değerleri

AKS	Sol (%)	Sağ (%)	Fark (%)
1. Aks	74	71	3
2. Aks	64	63	1



Ön sağ sol ve arka sağ sol süspansiyon kabul edilebilirdeğer farkı max.%30 'dur.
Tek amortisör kabul edilebilir min. ölçüm değeri %21 'dir.

Fren Ölçüm Değerleri

Fren Ölçüm Değerleri (daN)	Sol	Sağ	Sapma (%)
1. Aks	202	206	2
2. Aks	178	169	5
El Freni	96	105	9

Verimlilik

55

Sapma yüzdeleri 1. ve 2. aks için %25 altında ve el freni için %50 altında olmalıdır.

Lastikler

Aks	Ebat	Yol ve Yük Endeksi	Diş Derinliği	Tip
Sol Ön	205/60/16	92H	4,58 mm	Kışlık
Sol Arka	205/60/16	92H	4,33 mm	Kışlık
Sağ Ön	205/60/16	92H	4,81 mm	Kışlık
Sağ Arka	205/60/16	92H	4,28 mm	Kışlık

Doğuş D-Expert Ekspertiz ve Danışmanlık A.Ş D-Expert Ankara Şubesi
Bahçekapı Mah.Sanayi Bulvarı No:4/B Şaşmaz
ankara0601@dexpert.com.tr 0312 278 81 82 ETİMESGUT ANKARA

Rapor Tarihi: 30.10.2024 10:52
Rapor No: 06-01-2284771
Mersis No: 0309073518100001

Bayi No: 0601
Araç Giriş Tarihi: 06.09.2024 11:31

Sayfa: 1/1
Araç Çıkış Tarihi: 30.10.2024 10:52

Dinamometre Ölçüm Değerleri

Ölçülen Motor Torku 170 NM	Teker Torku 141,51 NM	Teker Gücü 67,5 KW	Test Hızı 86 km/h
Ruhsat Verisi Güç 88 KW	Test Sonucu Güç 82,6 KW	Kayıp Güç 6,01 KW	Performans % 93,86

RPM (Devir/dk) Grafiği

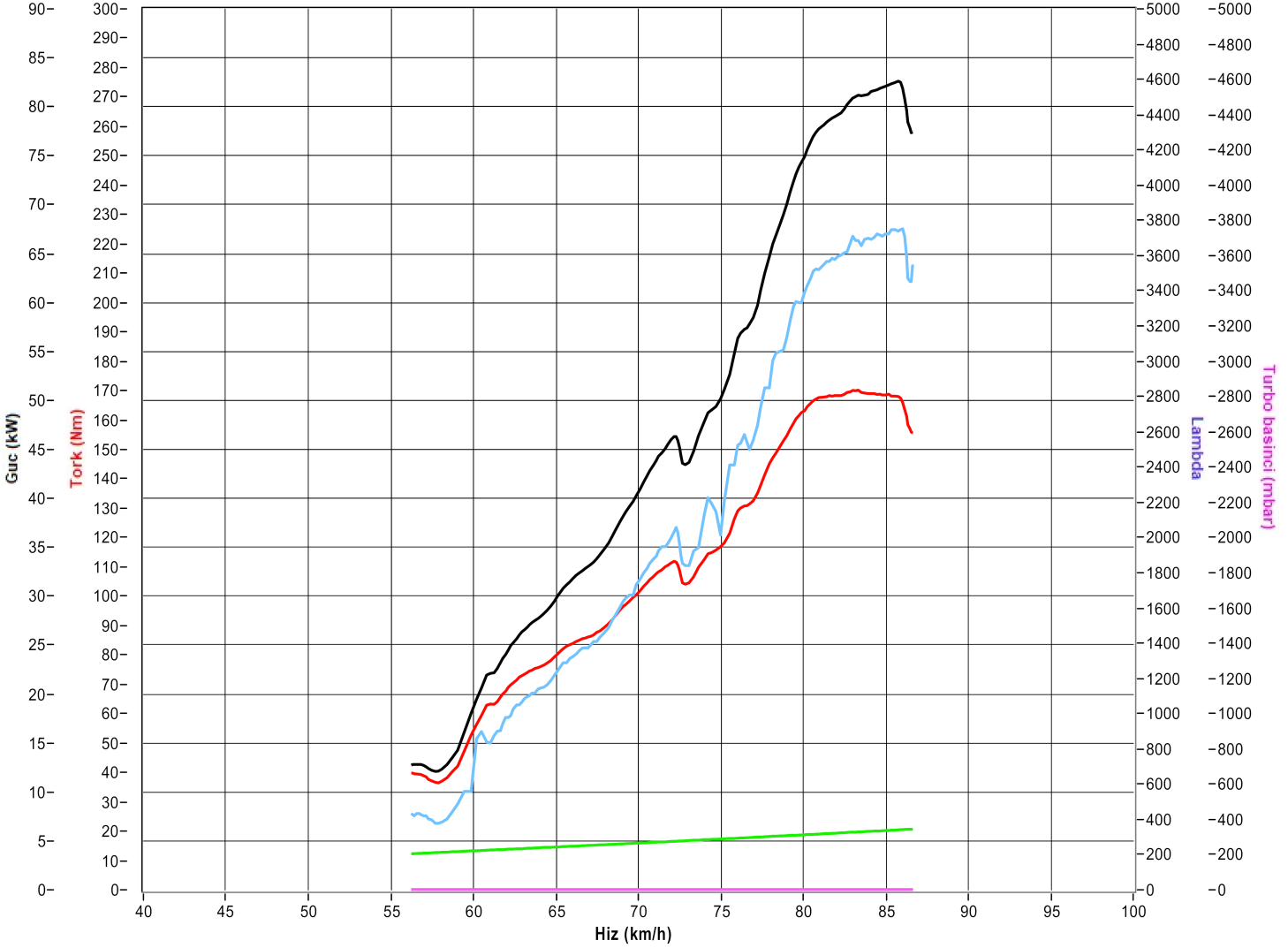

Doğuş D-Expert Ekspertiz ve Danışmanlık A.Ş D-Expert Ankara Şubesi
Bahçekapı Mah.Sanayi Bulvarı No:4/B Şaşmaz
ankara0601@dexpert.com.tr 0312 278 81 82 ETİMESGUT ANKARA

Rapor Tarihi: 30.10.2024 10:52 Bayi No: 0601 Sayfa: 1/1
Rapor No: 06-01-2284771 Araç Giriş Tarihi: 06.09.2024 11:31 Araç Çıkış Tarihi: 30.10.2024 10:52
Mersis No: 0309073518100001

OBD Genel Arıza Tarama

&"GUTMANN

03.09.2024
Araç: Ford Focus 1.5 TDCI EcoBlue
Motor kodu: ZTDA
Üretim yılı: 19-
Kilometre durumu
Lisans numarası:
VIN: WFOMXXGCHMLL33541 (kumanda ünitesinden okunan
)
Test edilmiş: 06.09.2024 11:52:07 / Standard

Hata kodu / Genel sorgulama / -

Tüm yapı gruplarının hata kodu genel sorgulaması

Bileşen grubu Sistem Hata
OBD OBD 0
Motor Motor PCM Dizel TDCI 0
ABS ABS (CAN) 0
Hava yastığı Hava yastığı RCM CAN 0
Klima Otom. klima kontrol sistemi HVAC OBD 0
Konfor Merkezi modül BCMii CAN 0

Konfor Gateway modülü A CAN 0

Konfor Gösterge panosu grubu IPC CAN 0

Konfor Park asistanı PAM CAN 0
Konfor Sürücü kapısı modülü (CAN) 0
Konfor Yolcu kapısı modülü (CAN) 0

Konfor Direksiyon sütunu modülü 0
Şanzıman Akıllı servo modül 0
Şanzıman TCM şanzıman kumanda ünitesi 0
Direksiyon Elektr.direksiyon CAN 1
Hata kodu U3001:
ECU
İZİN VERİLEMEZ KESME

SesNideo Ses kumanda ünitesi ACM CAN 1

Hata kodu 8108E:
EKTRAN
Fonksiyon hatalıdır.
Hella Gutmann Solutions GmbH —1- mega macs PC

Hella Gutmann Solutions GmbH —2- mega macs PC

Tramer Sorgulaması

Hasar Tarihi	Hasar Parça Değişimi	Hasar Tanımı	Ağır Hasarlı Mı ?	Hasar Maliyeti	Hasar Maliyeti Kur Bilgisi
21.01.2023		Park Halinde Çarpılma	Hayır	1652	TL
12.10.2022		Çarpma	Hayır	1004.27	TL

Doğuş D-Expert Ekspertiz ve Danışmanlık A.Ş D-Expert Ankara Şubesi
Bahçekapı Mah.Sanayi Bulvarı No:4/B Şaşmaz
ankara0601@dexpert.com.tr 0312 278 81 82 ETİMESGUT ANKARA

Rapor Tarihi: 30.10.2024 10:52
Rapor No: 06-01-2284771
Mersis No: 0309073518100001

Bayi No: 0601
Araç Giriş Tarihi: 06.09.2024 11:31

Sayfa: 1/1
Araç Çıkış Tarihi: 30.10.2024 10:52

Araç Resimleri



Çizik



Farlar, Far camı, sağ >
Çizik



Kapı, sol arka, Kapı kolu, dış >
Çizik



Kapı, sol ön, Kapı, sol ön >
Çizik

Yağ seviyesi Soğutma SIVISI

Doğuş D-Expert Ekspertiz ve Danışmanlık A.Ş D-Expert Ankara Şubesi
Bahçekapı Mah.Sanayi Bulvarı No:4/B Şaşmaz
ankara0601@dexpert.com.tr 0312 278 81 82 ETİMESGUT ANKARA

Rapor Tarihi: 30.10.2024 10:52
Rapor No: 06-01-2284771
Mersis No: 0309073518100001

Bayi No: 0601
Araç Giriş Tarihi: 06.09.2024 11:31

Sayfa: 1/1
Araç Çıkış Tarihi: 30.10.2024 10:52

Vuruk



Kapı, sağ arka, Kapı, sağ arka > Ezik



Çamurluk, sağ arka, Çamurluk, sağ arka > Ezik



Kapı, sol ön, Kapı, sol ön > Ezik



Motor kaputu, Motor kaputu > Ezik

Diğer



Çamurluk, sol arka, Çamurluk, sol arka > Standart Dışı Onarım

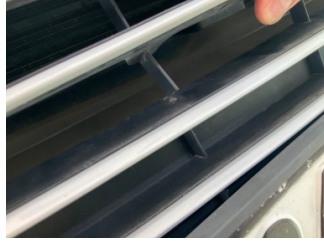

İlave parçalar, ön, Ön panjur > Hasarlı



Tampon, ön, Tampon koruyucu sağ > Hasarlı



Camlar, Ön cam > Çatlak



Camlar, Ön cam > Taş izi



Koltuklar, arka, Arka koltuk > Kirlenmiş



Tavan, Tavan > Yakıcı Madde ile Zarar Görmüş



Döşemeler/Kapaklar, Döşemeler/Kapaklar > Kirlenmiş



Döşemeler/Kapaklar, Döşemeler/Kapaklar > Kirlenmiş

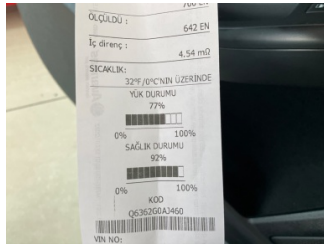

Elektrik donanımı/Pano, Akü > Test Sonucu



Taban, Taban halısı, sol ön > Hasarlı

Doğuş D-Expert Ekspertiz ve Danışmanlık A.Ş D-Expert Ankara Şubesi
Bahçekapı Mah.Sanayi Bulvarı No:4/B Şaşmaz
ankara0601@dexpert.com.tr 0312 278 81 82 ETİMESGUT ANKARA

Rapor Tarihi: 30.10.2024 10:52 Bayi No: 0601 Sayfa: 1/1
Rapor No: 06-01-2284771 Araç Giriş Tarihi: 06.09.2024 11:31 Araç Çıkış Tarihi: 30.10.2024 10:52
Mersis No: 0309073518100001

Notlar

Lastik ile ilgili notlar;

jantlar çizik.

Test hattı ile ilgili notlar;

Yanal Kayma Ölçüm Değerleri tolerans aralığı dışındadır. Servis tespiti önerilir.

Doğuş D-Expert Ekspertiz ve Danışmanlık A.Ş D-Expert Ankara Şubesi
Bahçekapı Mah.Sanayi Bulvarı No:4/B Şaşmaz
ankara0601@dexpert.com.tr 0312 278 81 82 ETİMESGUT ANKARA

Rapor Tarihi: 30.10.2024 10:52 Bayi No: 0601 Sayfa: 1/1
Rapor No: 06-01-2284771 Araç Giriş Tarihi: 06.09.2024 11:31 Araç Çıkış Tarihi: 30.10.2024 10:52
Mersis No: 0309073518100001

Açıklama

Araçta detaylı iç temizlik işlemi ile giderilebilecek, kirlenme ve lekeler ekspertiz kapsamı dışında tutulmuştur.

Araç değerine etki etmeyecek mini onarım ve- veya pasta cila işlemi ile giderilebilecek vuruks ve çizikler ekspertiz kapsamı dışında tutulmuştur.

Aracın yaş, km ve genel durumu dikkate alınarak; normal kullanım şartları dahilinde de araçta oluşan fakat aracın görşelliğini ve teknik işleyişini etkilemeyen aşınma ve yıpranmalar ekspertiz kapsamı dışında tutulmuştur.

- Ekspertiz aracın kontrol edildiği gün için geçerli olup, hangi nedenle olursa olsun kontrol tarihinden sonra oluşabilecek hasarlardan Doğuş D Expert Ekspertiz ve Danışmanlık Anonim Şirketi ve Franchise sahibi tüm iş ortakları sorumlu değildir.
- Ekspertiz sonucu verilen tüm değerler, ölçümlenmeler ve tespitler, aracın formunda belirtilen km. ve tarih için geçerlidir. Bu tarih ve km. sonrası araçta olağan yıpranma, hatalı kullanım, yol ve hava şartları, sürücü hataları ve üretim kaynaklı olarak ortaya çıkabilecek arızalar ve hasarlar Doğuş D Expert Ekspertiz ve Danışmanlık Anonim Şirketi ve Franchise sahibi tüm iş ortakları'nin sorumluluğunda değildir.
- Rapordaki km bilgisi, aracın km panosundan okunmuş km bilgisidir. Doğuş D Expert Ekspertiz ve Danışmanlık Anonim Şirketi ve Franchise sahibi tüm iş ortakları,panodaki km bilgisinin gerçeği yansıtmaması dolayısıyla ekspertiz raporundaki tespitlerin eksik, yanlış veya yanıltıcı olmasından ve bunun sonuçlarından sorumlu değildir.
- Doğuş D Expert Ekspertiz ve Danışmanlık Anonim Şirketi ve Franchise sahibi tüm iş ortakları tarafından yapılan ikinci el araç ekspertizi aracın resmi fenni muayenesinin yerine geçmez ve resmi fenni muayenesinde başarılı olunacağını da garanti etmez.
- İmalatçı tarafından üretilen aracın daha sonradan üzerinde yapılan tadilatların uygun olmaması ve montajı yapılan yedek parçaların orijinal olmaması gerekli teknik bilgi ve yetkinliğe sahip kişiler tarafından montajının yapılmaması veya tamir seklinin imalatçı tarafından kabul edilmiş teknik özelliklere uymaması gibi durumlar halinde sonradan doğabilecek her türlü can ve mal güvenliğini etkileyecek faktörler olmak üzere bu ve benzeri durumlardan ekspertiz raporumuz sorumlu değildir. ÖRNEK: Airbag ve emniyet kemerlerinin, radyatörlerin, akşların değiştirilmeyerek onarılması gibi durumlar.
- İkinci el araç ekspertizi aracın hiçbir parçası sökülmeden, tamamen çıplak gözle yapılmıştır. Araç içerisindeki veya aksamındaki hasarların tespiti için kapak, döşeme ve benzeri parçaların sökülmesi bu ekspertiz kapsamında olmayıp, Doğuş D Expert Ekspertiz ve Danışmanlık Anonim Şirketi ve Franchise sahibi tüm iş ortakları ancak bu şekilde detaylı bir ekspertiz sonucu ortaya çıkabilecek hasarların tespit edilememiş olmasından sorumlu değildir.

Müşteri Adı/Soyadı

İmzası