

Doğuş D-Expert Ekspertiz ve Danışmanlık A.Ş D-Expert Ankara Şubesi
Bahçekapı Mah.Sanayi Bulvarı No:4/B Şaşmaz
ankara0601@dexpert.com.tr 0312 278 81 82 ETİMESGUT ANKARA

Rapor Tarihi: 06.09.2024 16:51
Rapor No: 06-01-1284904
Mersis No: 0309073518100001

Bayi No: 0601
Araç Giriş Tarihi: 06.09.2024 16:08

Sayfa: 1/11
Araç Çıkış Tarihi: 06.09.2024 16:51

Full Plus Ekspertiz



34DNF377

Eksper / İmza



06-HYB-8225

Doğuş D-Expert Ekspertiz ve Danışmanlık A.Ş D-Expert Ankara Şubesi
Bahçekapı Mah.Sanayi Bulvarı No:4/B Şaşmaz
ankara0601@dexpert.com.tr 0312 278 81 82 ETİMESGUT ANKARA

Rapor Tarihi: 06.09.2024 16:51 Bayi No: 0601 Sayfa: 2/11
Rapor No: 06-01-1284904 Araç Giriş Tarihi: 06.09.2024 16:08 Araç Çıkış Tarihi: 06.09.2024 16:51
Mersis No: 0309073518100001

Araç Bilgileri

Plaka	34DNF377	Şanzıman Tipi	Otomatik
KM	77910	Yakıt Cinsi	Dizel
Şase	WF0MXXGCHMLL48475	Motor Gücü	88 kw
Marka	Ford	Motor Hacmi	1499cc
Rengi	BEYAZ	Model	Focus
Sonraki Muayene Tar.	0NaN-aN-aN	Model Yılı	2020
Araç Tipi	Sedan	Ruhsat Sahibi	TAN OTO MOTORLU ARAÇLAR
Kapı Sayısı	4 Kapı		

Kaporta Kontrolü(Değişmiş Boyanmış kontrolü)

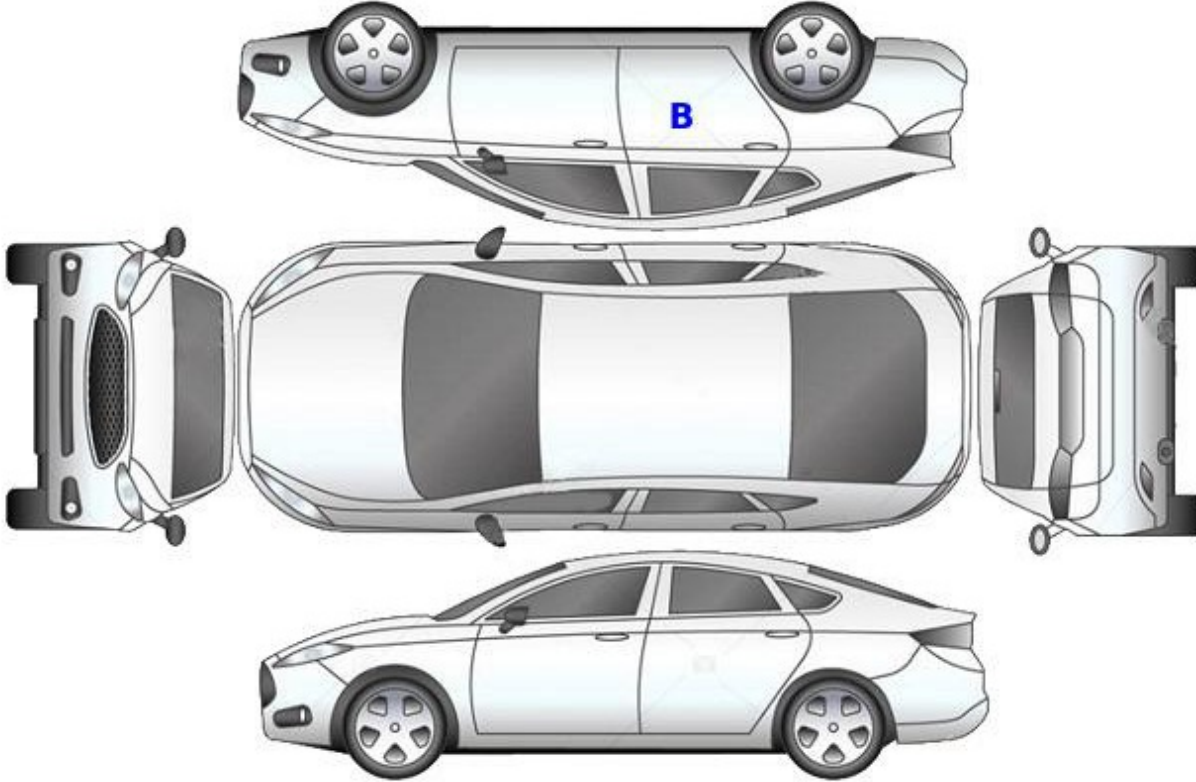

B: Boyalı

B/2: Lokal Boyalı

D: Değişmiş

Doğuş D-Expert Ekspertiz ve Danışmanlık A.Ş D-Expert Ankara Şubesi
Bahçekapı Mah.Sanayi Bulvarı No:4/B Şaşmaz
ankara0601@dexpert.com.tr 0312 278 81 82 ETİMESGUT ANKARA

Rapor Tarihi: 06.09.2024 16:51
Rapor No: 06-01-1284904
Mersis No: 0309073518100001

Bayi No: 0601
Araç Giriş Tarihi: 06.09.2024 16:08

Sayfa: 3/11
Araç Çıkış Tarihi: 06.09.2024 16:51

Kontrol Listesi

SORUNSUZ	BAKIM GEREKLİ	ONARIM/DEĞİŞİM GEREKLİ
----------	---------------	------------------------

	Durum	Notlar
Araç Kaporta Aksamı	ONARIM/DEĞİŞİM GEREKLİ	Ezik, çizik ve hasar mevcut.
Araç Koltukları Mekanizmaları	SORUNSUZ	
Taban, Tavan, Koltuk ve Kapı Döşemeleri	BAKIM GEREKLİ	Deforme, çizik ve kir mevcut. Taban halısı yakıcı madde hasarı.
Araç İç Donanımı ve Kumanda Kontrol Düğmeleri	SORUNSUZ	
Aydınlatma ve İkaz Sistemi	SORUNSUZ	
Silecekler	SORUNSUZ	
Elektrik ve Elektronik Aksam	SORUNSUZ	
Torpedo ve Emniyet Kemerleri	SORUNSUZ	
Lastik ve Jantlar	SORUNSUZ	
Fren Sistemi ve Fren Hortumları	SORUNSUZ	
Yürür Aksam	SORUNSUZ	
Motor ve Motor Yağ Seviyesi	BAKIM GEREKLİ	Hafif yağ kaçağı mevcut.
Şanzıman	SORUNSUZ	
Diferansiyel	SORUNSUZ	
Direksiyon Sistemi	SORUNSUZ	
Eğlence Sistemi (Radyo vs.)	SORUNSUZ	
Park Sensörleri	SORUNSUZ	
Araç Altı	SORUNSUZ	
Akü	SORUNSUZ	
Klima	SORUNSUZ	
Cam ve Cam Düğmeleri	SORUNSUZ	
Kayışlar ve Rulmanlar	SORUNSUZ	
Egzoz Sistemi ve Susturucular	SORUNSUZ	
Soğutma Sistemi ve Soğutma Suyu	SORUNSUZ	

Doğuş D-Expert Ekspertiz ve Danışmanlık A.Ş D-Expert Ankara Şubesi
Bahçekapı Mah.Sanayi Bulvarı No:4/B Şaşmaz
ankara0601@dexpert.com.tr 0312 278 81 82 ETİMESGUT ANKARA

Rapor Tarihi: 06.09.2024 16:51 Bayi No: 0601 Sayfa: 4/11
Rapor No: 06-01-1284904 Araç Giriş Tarihi: 06.09.2024 16:08 Araç Çıkış Tarihi: 06.09.2024 16:51
Mersis No: 0309073518100001

Yanal Kayma Ölçüm Değerleri

ÖN	ARKA
2.2 m/km	-3 m/km

Yanal kayma kabul edilebilir değeri max +5 / -5 (m/km) dir.

Süspansiyon Ölçüm Değerleri

AKS	Sol (%)	Sağ (%)	Fark (%)
1. Aks	75	73	2
2. Aks	63	63	0



Ön sağ sol ve arka sağ sol süspansiyon kabul edilebilirdeğer farkı max.%30 'dur.
Tek amortisör kabul edilebilir min. ölçüm değeri %21 'dir.

Fren Ölçüm Değerleri

Fren Ölçüm Değerleri (daN)	Sol	Sağ	Sapma (%)
1. Aks	310	315	1
2. Aks	190	203	6
El Freni	101	113	11

Verimlilik

73

Sapma yüzdeleri 1. ve 2. aks için %25 altında ve el freni için %50 altında olmalıdır.

Lastikler

Aks	Ebat	Yol ve Yük Endeksi	Diş Derinliği	Tip
Sol Ön	205/60/16	92V	5,37 mm	Yazlık
Sol Arka	205/60/16	92V	5,33 mm	Yazlık
Sağ Ön	205/60/16	92V	5,06 mm	Yazlık
Sağ Arka	205/60/16	92V	5,67 mm	Yazlık

Doğuş D-Expert Ekspertiz ve Danışmanlık A.Ş D-Expert Ankara Şubesi
Bahçekapı Mah.Sanayi Bulvarı No:4/B Şaşmaz
ankara0601@dexpert.com.tr 0312 278 81 82 ETİMESGUT ANKARA

Rapor Tarihi: 06.09.2024 16:51
Rapor No: 06-01-1284904
Mersis No: 0309073518100001

Bayi No: 0601
Araç Giriş Tarihi: 06.09.2024 16:08

Sayfa: 5/11
Araç Çıkış Tarihi: 06.09.2024 16:51

Dinamometre Ölçüm Değerleri

Ölçülen Motor Torku 221 NM	Teker Torku 183,57 NM	Teker Gücü 71,3 KW	Test Hızı 96 km/h
Ruhsat Verisi Güç 88 KW	Test Sonucu Güç 92,9 KW	Kayıp Güç 11,38 KW	Performans % 100,00

RPM (Devir/dk) Grafiği

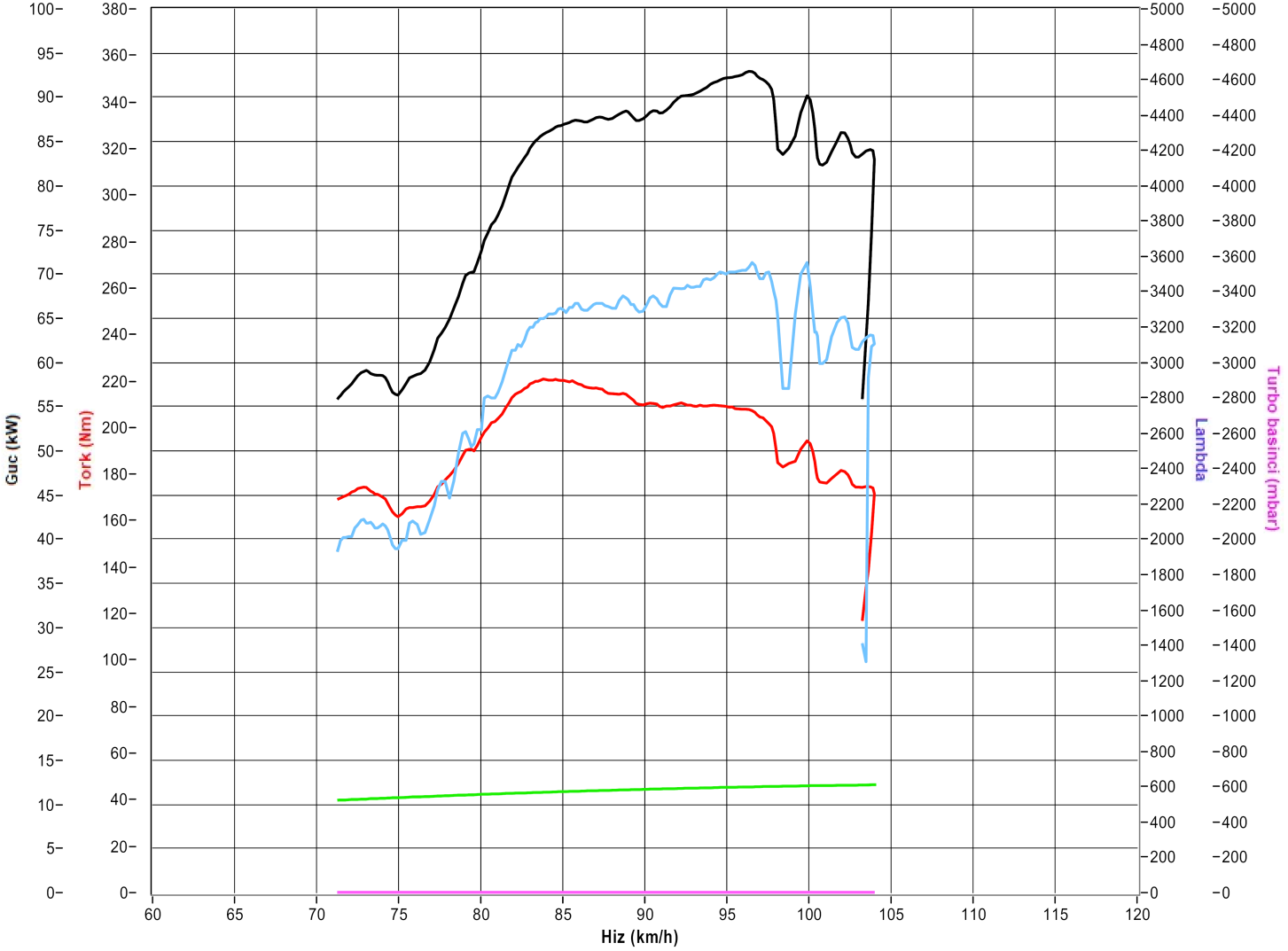

Doğuş D-Expert Ekspertiz ve Danışmanlık A.Ş D-Expert Ankara Şubesi
Bahçekapı Mah.Sanayi Bulvarı No:4/B Şaşmaz
ankara0601@dexpert.com.tr 0312 278 81 82 ETİMESGUT ANKARA

Rapor Tarihi: 06.09.2024 16:51 Bayi No: 0601 Sayfa: 6/11
Rapor No: 06-01-1284904 Araç Giriş Tarihi: 06.09.2024 16:08 Araç Çıkış Tarihi: 06.09.2024 16:51
Mersis No: 0309073518100001

OBD Genel Arıza Tarama

&"GUTMANN

03.09.2024
Araç: Ford Focus 1.5 TDCI EcoBlue
Motor kodu: ZTDA
Üretim yılı: 19-
Kilometre durumu
Lisans numarası:
VIN: WFOMXXGCHMLL48475 (kumanda ünitesinden okunan
)
Test edilmiş: 06.09.2024 16:26:14 / Standard

Hata kodu / Genel sorgulama / -

Tüm yapı gruplarının hata kodu genel sorgulaması

Bileşen grubu Sistem Hata
OBD OBD
Motor Motor PCM Dizel TDCI
ABS ABS (CAN)
Hava yastığı Hava yastığı RCM CAN
Klima Otom. klima kontrol sistemi HVAC OBD
Konfor Merkezi modül BCMii CAN 600000

Hata kodu B121A:
TUŞ TAKIMI
Yanlış aydınlatma

Konfor Gateway modülü A CAN

Konfor Gösterge panosu grubu IPC CAN

Konfor Park asistanı PAM CAN
Konfor Sürücü kapısı modülü (CAN)
Konfor Yolcu kapısı modülü (CAN) OOO

Konfor Direksiyon sütunu modülü
Şanzıman Akıllı servo modül
Şanzıman TCM şanzıman kumanda ünitesi
Direksiyon Elektr.direksiyon CAN woo

Hata kodu U3003:
AKU VOLTAJI
ARIZALI ELEKTRİK DEVRESİ

Hella Gutmann Solutions GmbH mega macs PC

Hata kodu U3003:
AKU VOLTAJI
ARIZALI ELEKTRİK DEVRESİ

Hata kodu U3001:
ECU
İZİN VERİLEMEZ KESME

SesNideo Ses kumanda ünitesi ACM CAN 0
Hella Gutmann Solutions GmbH —2- mega macs PC

Doğuş D-Expert Ekspertiz ve Danışmanlık A.Ş D-Expert Ankara Şubesi
Bahçekapı Mah.Sanayi Bulvarı No:4/B Şaşmaz
ankara0601@dexpert.com.tr 0312 278 81 82 ETİMESGUT ANKARA

Rapor Tarihi: 06.09.2024 16:51 Bayi No: 0601 Sayfa: 7/11
Rapor No: 06-01-1284904 Araç Giriş Tarihi: 06.09.2024 16:08 Araç Çıkış Tarihi: 06.09.2024 16:51
Mersis No: 0309073518100001

Tramer Sorgulaması

Hasar Tarihi	Hasar Parça Değişimi	Hasar Tanımı	Ağır Hasarlı Mı ?	Hasar Maliyeti	Hasar Maliyeti Kur Bilgisi
15.11.2022		Çarpma	Hayır	944	TL

Doğuş D-Expert Ekspertiz ve Danışmanlık A.Ş D-Expert Ankara Şubesi
Bahçekapı Mah.Sanayi Bulvarı No:4/B Şaşmaz
ankara0601@dexpert.com.tr 0312 278 81 82 ETİMESGUT ANKARA

Rapor Tarihi: 06.09.2024 16:51
Rapor No: 06-01-1284904
Mersis No: 0309073518100001

Bayi No: 0601
Araç Giriş Tarihi: 06.09.2024 16:08

Sayfa: 8/11
Araç Çıkış Tarihi: 06.09.2024 16:51

Araç Resimleri



Çizik



Çamurluk, sol, Çamurluk, sol > Çizik



Camlar, Ön cam fitili > Çizik



Döşemeler/Kapaklar, Döşemeler/Kapaklar > Çizik



Döşemeler/Kapaklar, Döşemeler/Kapaklar > Çizik



Camlar, Yan cam fitili, sol arka > Çizik

Yağ seviyesi Soğutma SIVISI

Doğuş D-Expert Ekspertiz ve Danışmanlık A.Ş D-Expert Ankara Şubesi
Bahçekapı Mah.Sanayi Bulvarı No:4/B Şaşmaz
ankara0601@dexpert.com.tr 0312 278 81 82 ETİMESGUT ANKARA

Rapor Tarihi: 06.09.2024 16:51
Rapor No: 06-01-1284904
Mersis No: 0309073518100001

Bayi No: 0601
Araç Giriş Tarihi: 06.09.2024 16:08

Sayfa: 9/11
Araç Çıkış Tarihi: 06.09.2024 16:51

Vuruk



Çamurluk, sol arka, Çamurluk, sol arka > Ezik



Tavan, Tavan > Ezik

Diğer



Kapı, sağ arka, Kapı, sağ arka > Hasarlı

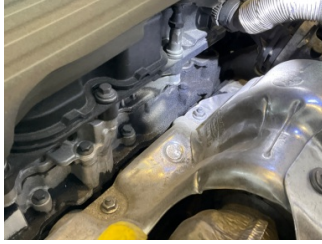

Motor, Motor > Yağ Kaçağı



Tampon, arka, Arka tampon > Rötüş



Tampon, ön, Ön tampon > Hasarlı



Döşemeler/Kapaklar, Döşemeler/Kapaklar > Deforme Olmuş



Kaporta, B-direk, sol > Noktasal Ezik



Kapı, sol ön, Kapı fitili > Delinmiş



Döşemeler/Kapaklar, Döşemeler/Kapaklar > Kirlenmiş



Döşemeler/Kapaklar, Döşemeler/Kapaklar > Kirlenmiş



Taban, Taban halısı > Yakıcı Madde ile Zarar Görmüş

Doğuş D-Expert Ekspertiz ve Danışmanlık A.Ş D-Expert Ankara Şubesi
Bahçekapı Mah.Sanayi Bulvarı No:4/B Şaşmaz
ankara0601@dexpert.com.tr 0312 278 81 82 ETİMESGUT ANKARA

Rapor Tarihi: 06.09.2024 16:51 Bayi No: 0601 Sayfa: 10/11
Rapor No: 06-01-1284904 Araç Giriş Tarihi: 06.09.2024 16:08 Araç Çıkış Tarihi: 06.09.2024 16:51
Mersis No: 0309073518100001

Notlar

Diğer notlar;

Araç kirli olduğu için gözle kusur tespiti yapılamadı.Akü değerleri görülemediği için akü testi yapılamadı.

Doğuş D-Expert Ekspertiz ve Danışmanlık A.Ş D-Expert Ankara Şubesi
Bahçekapı Mah.Sanayi Bulvarı No:4/B Şaşmaz
ankara0601@dexpert.com.tr 0312 278 81 82 ETİMESGUT ANKARA

Rapor Tarihi: 06.09.2024 16:51 Bayi No: 0601 Sayfa: 11/11
Rapor No: 06-01-1284904 Araç Giriş Tarihi: 06.09.2024 16:08 Araç Çıkış Tarihi: 06.09.2024 16:51
Mersis No: 0309073518100001

Açıklama

Araçta detaylı iç temizlik işlemi ile giderilebilecek, kirlenme ve lekeler ekspertiz kapsamı dışında tutulmuştur.

Araç değerine etki etmeyecek mini onarım ve- veya pasta cila işlemi ile giderilebilecek vuruks ve çizikler ekspertiz kapsamı dışında tutulmuştur.

Aracın yaş, km ve genel durumu dikkate alınarak; normal kullanım şartları dahilinde de araçta oluşan fakat aracın görşelliğini ve teknik işleyişini etkilemeyen aşınma ve yıpranmalar ekspertiz kapsamı dışında tutulmuştur.

- Ekspertiz aracın kontrol edildiği gün için geçerli olup, hangi nedenle olursa olsun kontrol tarihinden sonra oluşabilecek hasarlardan Doğuş D Expert Ekspertiz ve Danışmanlık Anonim Şirketi ve Franchise sahibi tüm iş ortakları sorumlu değildir.
- Ekspertiz sonucu verilen tüm değerler, ölçümlenmeler ve tespitler, aracın formunda belirtilen km. ve tarih için geçerlidir. Bu tarih ve km. sonrası araçta olağan yıpranma, hatalı kullanım, yol ve hava şartları, sürücü hataları ve üretim kaynaklı olarak ortaya çıkabilecek arızalar ve hasarlar Doğuş D Expert Ekspertiz ve Danışmanlık Anonim Şirketi ve Franchise sahibi tüm iş ortakları'nin sorumluluğunda değildir.
- Rapordaki km bilgisi, aracın km panosundan okunmuş km bilgisidir. Doğuş D Expert Ekspertiz ve Danışmanlık Anonim Şirketi ve Franchise sahibi tüm iş ortakları,panodaki km bilgisinin gerçeği yansıtmaması dolayısıyla ekspertiz raporundaki tespitlerin eksik, yanlış veya yanıltıcı olmasından ve bunun sonuçlarından sorumlu değildir.
- Doğuş D Expert Ekspertiz ve Danışmanlık Anonim Şirketi ve Franchise sahibi tüm iş ortakları tarafından yapılan ikinci el araç ekspertizi aracın resmi fenni muayenesinin yerine geçmez ve resmi fenni muayenesinde başarılı olunacağını da garanti etmez.
- İmalatçı tarafından üretilen aracın daha sonradan üzerinde yapılan tadilatların uygun olmaması ve montajı yapılan yedek parçaların orijinal olmaması gerekli teknik bilgi ve yetkinliğe sahip kişiler tarafından montajının yapılmaması veya tamir seklinin imalatçı tarafından kabul edilmiş teknik özelliklere uymaması gibi durumlar halinde sonradan doğabilecek her türlü can ve mal güvenliğini etkileyecek faktörler olmak üzere bu ve benzeri durumlardan ekspertiz raporumuz sorumlu değildir. ÖRNEK: Airbag ve emniyet kemerlerinin, radyatörlerin, aksların değiştirilmeyerek onarılması gibi durumlar.
- İkinci el araç ekspertizi aracın hiçbir parçası sökülmeden, tamamen çıplak gözle yapılmıştır. Araç içerisindeki veya aksamındaki hasarların tespiti için kapak, döşeme ve benzeri parçaların sökülmesi bu ekspertiz kapsamında olmayıp, Doğuş D Expert Ekspertiz ve Danışmanlık Anonim Şirketi ve Franchise sahibi tüm iş ortakları ancak bu şekilde detaylı bir ekspertiz sonucu ortaya çıkabilecek hasarların tespit edilememiş olmasından sorumlu değildir.

Müşteri Adı/Soyadı

İmzası