

Doğuş D-Expert Ekspertiz ve Danışmanlık A.Ş D-Expert Ankara Şubesi
Bahçekapı Mah.Sanayi Bulvarı No:4/B Şaşmaz
ankara0601@dexpert.com.tr 0312 278 81 82 ETİMESGUT ANKARA

Rapor Tarihi: 17.01.2025 10:48
Rapor No: 06-01-1332269
Mersis No: 0309073518100001

Bayi No: 0601
Araç Giriş Tarihi: 17.01.2025 10:10

Sayfa: 1/10
Araç Çıkış Tarihi: 17.01.2025 10:48

Full Plus Ekspertiz



06CLD826

Eksper / İmza



06-HYB-8225

Doğuş D-Expert Ekspertiz ve Danışmanlık A.Ş D-Expert Ankara Şubesi
Bahçekapı Mah.Sanayi Bulvarı No:4/B Şaşmaz
ankara0601@dexpert.com.tr 0312 278 81 82 ETİMESGUT ANKARA

Rapor Tarihi: 17.01.2025 10:48 Bayi No: 0601 Sayfa: 2/10
Rapor No: 06-01-1332269 Araç Giriş Tarihi: 17.01.2025 10:10 Araç Çıkış Tarihi: 17.01.2025 10:48
Mersis No: 0309073518100001

Araç Bilgileri

Plaka	06CLD826	Şanzıman Tipi	Otomatik
KM	35229	Yakıt Cinsi	Dizel
Şase	WF0NXXGCHNLS02947	Motor Gücü	88 kw
Marka	Ford	Motor Hacmi	1499cc
Renği	MAVİ	Model	Focus
Sonraki Muayene Tar.	2025-11-27	Model Yılı	2020
Araç Tipi	Hatchback	Ruhsat Sahibi	TAN OTO
Kapı Sayısı	5 Kapı		

Kaporta Kontrolü(Değişmiş Boyanmış kontrolü)

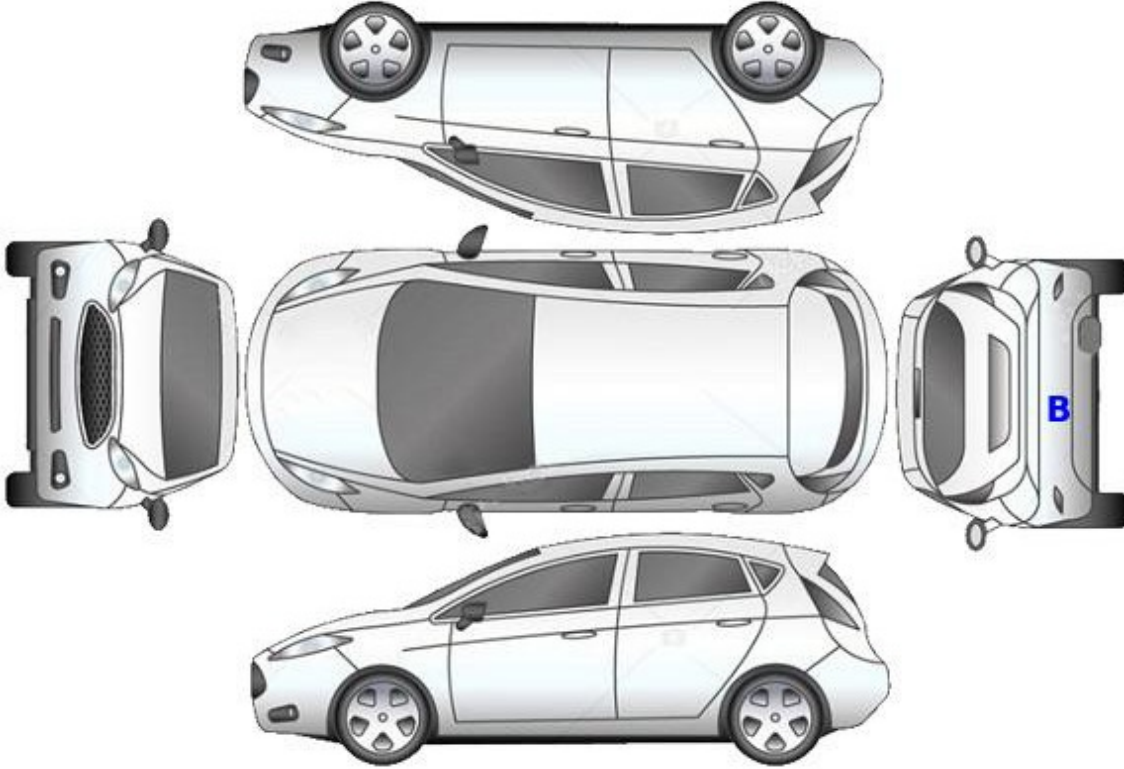

B: Boyalı

B/2: Lokal Boyalı

D: Değişmiş

Doğuş D-Expert Ekspertiz ve Danışmanlık A.Ş D-Expert Ankara Şubesi
Bahçekapı Mah.Sanayi Bulvarı No:4/B Şaşmaz
ankara0601@dexpert.com.tr 0312 278 81 82 ETİMESGUT ANKARA

Rapor Tarihi: 17.01.2025 10:48
Rapor No: 06-01-1332269
Mersis No: 0309073518100001

Bayi No: 0601
Araç Giriş Tarihi: 17.01.2025 10:10

Sayfa: 3/10
Araç Çıkış Tarihi: 17.01.2025 10:48

Kontrol Listesi

SORUNSUZ	BAKIM GEREKLİ	ONARIM/DEĞİŞİM GEREKLİ
----------	---------------	------------------------

	Durum	Notlar
Araç Kaporta Aksamı		Ezik ve çizikler mevcut.
Araç Koltukları Mekanizmaları		
Taban, Tavan, Koltuk ve Kapı Döşemeleri		Kirlenmiş.
Araç İç Donanımı ve Kumanda Kontrol Düğmeleri		
Aydınlatma ve İkaz Sistemi		
Silecekler		
Elektrik ve Elektronik Aksam		
Torpedo ve Emniyet Kemerleri		
Lastik ve Jantlar		Jantlar çizik.
Fren Sistemi ve Fren Hortumları		
Yürür Aksam		
Motor ve Motor Yağ Seviyesi		
Şanzıman		
Diferansiyel		
Direksiyon Sistemi		
Eğlence Sistemi (Radyo vs.)		
Park Sensörleri		
Araç Altı		
Akü		
Klima		
Cam ve Cam Düğmeleri		Ön cam taş vuruğu mevcut.
Kayışlar ve Rulmanlar		
Egzoz Sistemi ve Susturucular		
Soğutma Sistemi ve Soğutma Suyu		

Doğuş D-Expert Ekspertiz ve Danışmanlık A.Ş D-Expert Ankara Şubesi
Bahçekapı Mah.Sanayi Bulvarı No:4/B Şaşmaz
ankara0601@dexpert.com.tr 0312 278 81 82 ETİMESGUT ANKARA

Rapor Tarihi: 17.01.2025 10:48 Bayi No: 0601 Sayfa: 4/10
Rapor No: 06-01-1332269 Araç Giriş Tarihi: 17.01.2025 10:10 Araç Çıkış Tarihi: 17.01.2025 10:48
Mersis No: 0309073518100001

Yanal Kayma Ölçüm Değerleri

ÖN	ARKA
2.3 m/km	-15.9 ! m/km

Yanal kayma kabul edilebilir değeri max +5 / -5 (m/km) dir.

Süspansiyon Ölçüm Değerleri

AKS	Sol (%)	Sağ (%)	Fark (%)
1. Aks	59	73	14
2. Aks	45	46	1

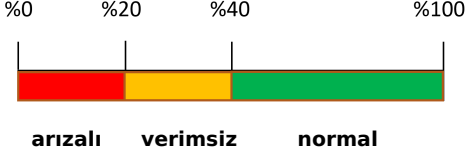

Ön sağ sol ve arka sağ sol süspansiyon kabul edilebilirdeğer farkı max.%30 'dur.
Tek amortisör kabul edilebilir min. ölçüm değeri %21 'dir.

Fren Ölçüm Değerleri

Fren Ölçüm Değerleri (daN)	Sol	Sağ	Sapma (%)
1. Aks	3.403	3.2815	3
2. Aks	2.0805	2.2305	6
El Freni	1.1365	0.8855	22

Verimlilik

78

Sapma yüzdeleri 1. ve 2. aks için %25 altında ve el freni için %50 altında olmalıdır.

Lastikler

Aks	Ebat	Yol ve Yük Endeksi	Diş Derinliği	Tip
Sol Ön	215/50/17	95W	5,62 mm	Yazlık
Sol Arka	215/50/17	95W	5,55 mm	Yazlık
Sağ Ön	215/50/17	95W	5,58 mm	Yazlık
Sağ Arka	215/50/17	95W	5,68 mm	Yazlık



Jant, sol arka > Çizik



Jant, sol ön > Çizik

Doğuş D-Expert Ekspertiz ve Danışmanlık A.Ş D-Expert Ankara Şubesi
Bahçekapı Mah.Sanayi Bulvarı No:4/B Şaşmaz
ankara0601@dexpert.com.tr 0312 278 81 82 ETİMESGUT ANKARA

Rapor Tarihi: 17.01.2025 10:48
Rapor No: 06-01-1332269
Mersis No: 0309073518100001

Bayi No: 0601
Araç Giriş Tarihi: 17.01.2025 10:10

Sayfa: 5/10
Araç Çıkış Tarihi: 17.01.2025 10:48

Dinamometre Ölçüm Değerleri

Ölçülen Motor Torku 577 NM	Teker Torku 529 NM	Teker Gücü 61 KW	Test Hızı 135 km/h
Ruhsat Verisi Güç 88 KW	Test Sonucu Güç 76 KW	Kayıp Güç 15 KW	Performans % 86,36

RPM (Devir/dk) Grafiği

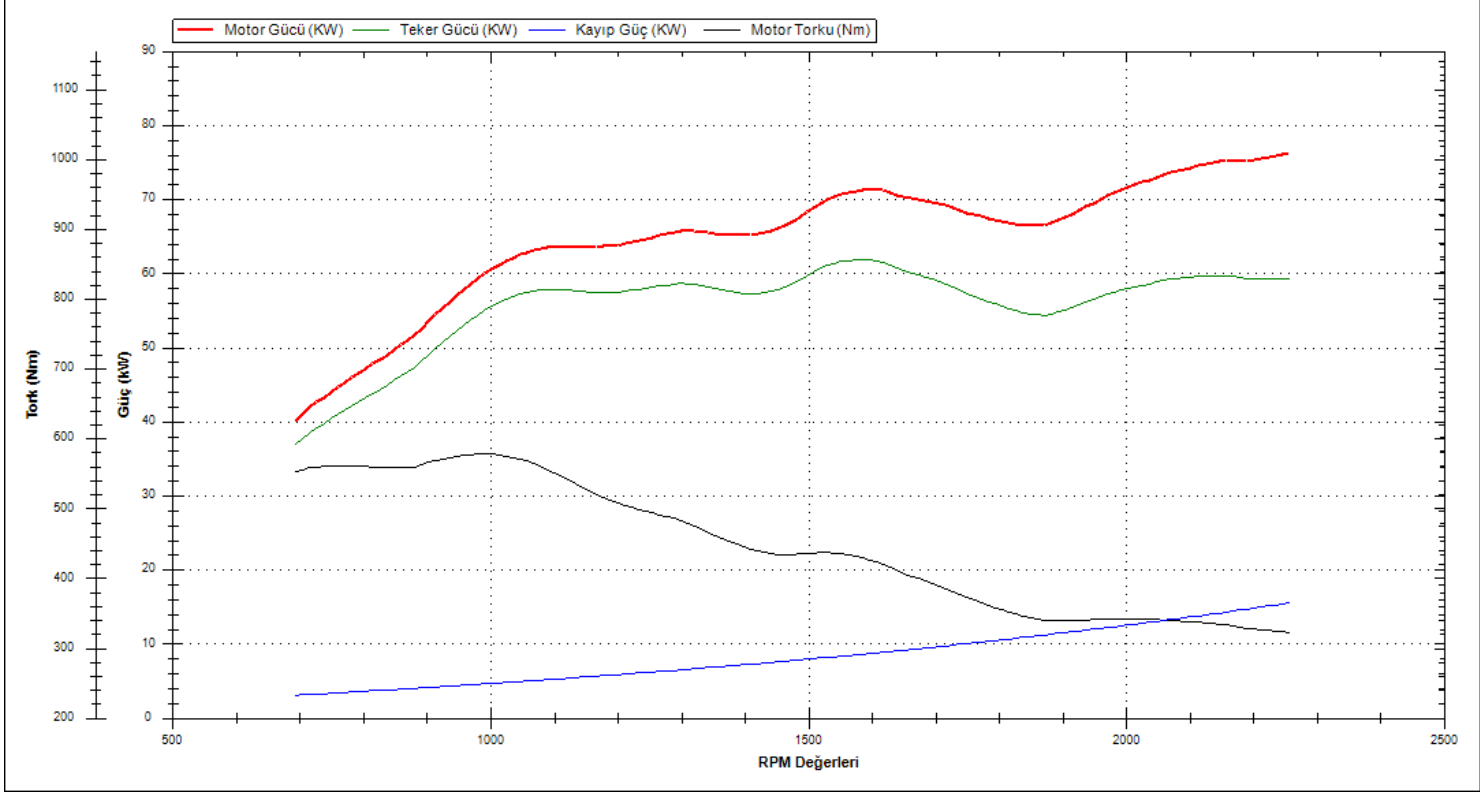

Doğuş D-Expert Ekspertiz ve Danışmanlık A.Ş D-Expert Ankara Şubesi
Bahçekapı Mah.Sanayi Bulvarı No:4/B Şaşmaz
ankara0601@dexpert.com.tr 0312 278 81 82 ETİMESGUT ANKARA

Rapor Tarihi: 17.01.2025 10:48 Bayi No: 0601 Sayfa: 6/10
Rapor No: 06-01-1332269 Araç Giriş Tarihi: 17.01.2025 10:10 Araç Çıkış Tarihi: 17.01.2025 10:48
Mersis No: 0309073518100001

OBD Genel Arıza Tarama

17.01.2025

Araç:

Ford Focus 1.5 TDCI EcoBlue

Motor kodu:

ZTDA

Uretim yili;

Kilometre durumu:

Lisans numarası :

06cld826

VIN:

WFONXXGCHNLS02947 (kumanda unitesinden okunan)

Test edilmiş:

17.01.2025 10:10:29 / Standard

Hata kodu / Genel sorgulama / -

Tum yapı gruplarının hata kodu genel sorgulaması

Bileşen grubu

Sistem

Hata

OBD

OBD

Motor

Motor PCM Dizel TDCI

ABS

ABS (CAN)

Hava yastigi

Hava yastigi RCM CAN

Klima

Otom. klima kontrol sistemi HVAC OBD

Konfor

Merkezi modiiil BCMii CAN

Konfor

Gateway modili A CAN

Konfor

Gosterge panosu grubu IPC CAN

Konfor

Park asistani PAM CAN

Konfor

Suriuci kapist modili (CAN)

Konfor

Yolcu kapisi modiiili (CAN)

Konfor

Direksiyon siitunu modiiilii

Konfor

WACM kablosuz aksesuarlar sarj modullii

Sanziman

Akilli servo modiiil

Sanziman

TCM sanziman kumanda unitesi

Direksiyon

Elektr. direksiyon CAN

Ses/Video

Ses kumanda linitesi ACM CAN

Hella Gutmann Solutions GmbH

mega macs PC

Doğuş D-Expert Ekspertiz ve Danışmanlık A.Ş D-Expert Ankara Şubesi
Bahçekapı Mah.Sanayi Bulvarı No:4/B Şaşmaz
ankara0601@dexpert.com.tr 0312 278 81 82 ETİMESGUT ANKARA

Rapor Tarihi: 17.01.2025 10:48 Bayi No: 0601 Sayfa: 7/10
Rapor No: 06-01-1332269 Araç Giriş Tarihi: 17.01.2025 10:10 Araç Çıkış Tarihi: 17.01.2025 10:48
Mersis No: 0309073518100001

Tramer Sorgulaması

Hasar Tarihi	Hasar Parça Değişimi	Hasar Tanımı	Ağır Hasarlı mı ?	Hasar Maliyeti	Hasar Maliyeti Kur Bilgisi
14.09.2022		Çarpışma	Hayır	6739.76	TL

Doğuş D-Expert Ekspertiz ve Danışmanlık A.Ş D-Expert Ankara Şubesi
Bahçekapı Mah.Sanayi Bulvarı No:4/B Şaşmaz
ankara0601@dexpert.com.tr 0312 278 81 82 ETİMESGUT ANKARA

Rapor Tarihi: 17.01.2025 10:48
Rapor No: 06-01-1332269
Mersis No: 0309073518100001

Bayi No: 0601
Araç Giriş Tarihi: 17.01.2025 10:10

Sayfa: 8/10
Araç Çıkış Tarihi: 17.01.2025 10:48

Araç Resimleri



Çizik



Tavan, Sağ üst frangart >
Çizik



Tampon, ön, Ön tampon >
Çizik



Tampon, arka, Arka tampon >
Çizik

Yağ seviyesi Soğutma
SIVISI

Doğuş D-Expert Ekspertiz ve Danışmanlık A.Ş D-Expert Ankara Şubesi
Bahçekapı Mah.Sanayi Bulvarı No:4/B Şaşmaz
ankara0601@dexpert.com.tr 0312 278 81 82 ETİMESGUT ANKARA

Rapor Tarihi: 17.01.2025 10:48
Rapor No: 06-01-1332269
Mersis No: 0309073518100001

Bayi No: 0601
Araç Giriş Tarihi: 17.01.2025 10:10

Sayfa: 9/10
Araç Çıkış Tarihi: 17.01.2025 10:48

Vuruk



Arka bölüm, Bagaj havuzu > Ezik



Çamurluk, sol arka, Çamurluk, sol arka > Ezik

Diğer



Çamlar, Ön cam > Taş Izi

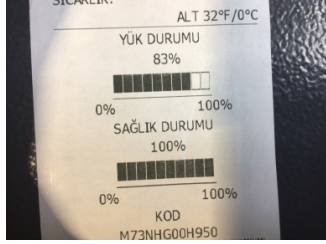

Elektrik donanımı/Pano, Akü > Test Sonucu

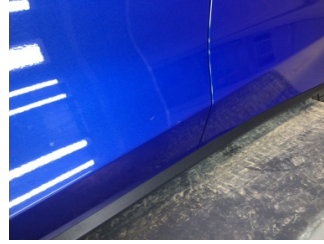

Kapı, sol ön, Kapı, sol ön > Noktasal Ezik



Kapı, sol arka, Kapı, sol arka > Noktasal Ezik



Çamurluk, sağ arka, Çamurluk, sağ arka > Noktasal Ezik



Kapı, sağ arka, Kapı, sağ arka > Noktasal Ezik



Kapı, sağ ön, Kapı, sağ ön > Noktasal Ezik



Tampon, ön, Ön tampon > Rötüş

Parça Grubu

Döşemeler/Kapaklar

Parça ve Hasar

Döşemeler/Kapaklar - Kirlenmiş

Notlar

Test hattı ile ilgili notlar;

Yanal Kayma Ölçüm Değerleri tolerans aralığı dışındadır. Servis tespiti önerilir.

Diğer notlar;

Araç kirli olduğundan dolayı gözle kusur kontrolü yapılmadı.

Doğuş D-Expert Ekspertiz ve Danışmanlık A.Ş D-Expert Ankara Şubesi
Bahçekapı Mah.Sanayi Bulvarı No:4/B Şaşmaz
ankara0601@dexpert.com.tr 0312 278 81 82 ETİMESGUT ANKARA

Rapor Tarihi: 17.01.2025 10:48 Bayi No: 0601 Sayfa: 10/10
Rapor No: 06-01-1332269 Araç Giriş Tarihi: 17.01.2025 10:10 Araç Çıkış Tarihi: 17.01.2025 10:48
Mersis No: 0309073518100001

Açıklama

Araçta detaylı iç temizlik işlemi ile giderilebilecek, kirlenme ve lekeler ekspertiz kapsamı dışında tutulmuştur.

Araç değerine etki etmeyecek mini onarım ve- veya pasta cila işlemi ile giderilebilecek vuruks ve çizikler ekspertiz kapsamı dışında tutulmuştur.

Aracın yaş, km ve genel durumu dikkate alınarak; normal kullanım şartları dahilinde araçta oluşan fakat aracın görşelliğini ve teknik işleyişini etkilemeyen aşınma ve yıpranmalar ekspertiz kapsamı dışında tutulmuştur.

- Ekspertiz aracın kontrol edildiği gün için geçerli olup, hangi nedenle olursa olsun kontrol tarihinden sonra oluşabilecek hasarlardan Doğuş D Expert Ekspertiz ve Danışmanlık Anonim Şirketi ve Franchise sahibi tüm iş ortakları sorumlu değildir.
- Ekspertiz sonucu verilen tüm değerler, ölçümlenmeler ve tespitler, aracın formunda belirtilen km. ve tarih için geçerlidir. Bu tarih ve km. sonrası araçta olağan yıpranma, hatalı kullanım, yol ve hava şartları, sürücü hataları ve üretim kaynaklı olarak ortaya çıkabilecek arızalar ve hasarlar Doğuş D Expert Ekspertiz ve Danışmanlık Anonim Şirketi ve Franchise sahibi tüm iş ortakları'nın sorumluluğunda değildir.
- Rapordaki km bilgisi, aracın km panosundan okunmuş km bilgisidir. Doğuş D Expert Ekspertiz ve Danışmanlık Anonim Şirketi ve Franchise sahibi tüm iş ortakları, panodaki km bilgisinin gerçeği yansıtmaması dolayısıyla ekspertiz raporundaki tespitlerin eksik, yanlış veya yanıltıcı olmasından ve bunun sonuçlarından sorumlu değildir.
- Doğuş D Expert Ekspertiz ve Danışmanlık Anonim Şirketi ve Franchise sahibi tüm iş ortakları tarafından yapılan ikinci el araç ekspertizi aracın resmi fenni muayenesinin yerine geçmez ve resmi fenni muayenesinde başarılı olunacağını da garanti etmez.
- İmalatçı tarafından üretilen aracın daha sonradan üzerinde yapılan tadilatların uygun olmaması ve montajı yapılan yedek parçaların orijinal olmaması gerekli teknik bilgi ve yetkinliğe sahip kişiler tarafından montajının yapılmaması veya tamir şeklinin imalatçı tarafından kabul edilmiş teknik özelliklere uymaması gibi durumlar halinde sonradan doğabilecek her türlü can ve mal güvenliğini etkileyecek faktörler olmak üzere bu ve benzeri durumlardan ekspertiz raporumuz sorumlu değildir. ÖRNEK: Airbag ve emniyet kemerlerinin, radyatörlerin, aksların değiştirilmeyerek onarılması gibi durumlar.
- İkinci el araç ekspertizi aracın hiçbir parçası sökülmeden, tamamen çıplak gözle yapılmıştır. Araç içerisindeki veya aksamındaki hasarların tespiti için kapak, döşeme ve benzeri parçaların sökülmesi bu ekspertiz kapsamında olmayıp, Doğuş D Expert Ekspertiz ve Danışmanlık Anonim Şirketi ve Franchise sahibi tüm iş ortakları ancak bu şekilde detaylı bir ekspertiz sonucu ortaya çıkabilecek hasarların tespit edilememiş olmasından sorumlu değildir.
- TSE 13805 yönetmeliğine göre HYB numaramızın raporda belirtilmesi için en kapsamlı paketimiz Full Plus Ekspertiz ve üzeri paketlerimiz için geçerlidir.
- Uyarı: Tramer sorgulama içeriği, sigorta şirketleri tarafından Sigorta Bilgi ve Gözetim Merkezi ("SBM")'ne iletilen sigorta kayıtlarından ibarettir. İlgili sorguya ait tutarda, trafik ve kasko hasarlarında yer alan dava faizi ve yargılama giderleri dahil edilmemektedir. Tramer sorgulama içeriğindeki bilgiler resmî belge olarak kullanılamaz. Şirketimizin kayıtlarla herhangi bir bağlantısı olmayıp yalnızca bilgi amaçlı paylaşılmaktadır. Detaylı bilgi için SBM resmî internet sitesine başvurunuz.

Müşteri Adı/Soyadı

İmzası