

Doğuş D-Expert Ekspertiz ve Danışmanlık A.Ş D-Expert Ankara Şubesi  
Bahçekapı Mah.Sanayi Bulvarı No:4/B Şaşmaz  
ankara0601@dexpert.com.tr 0312 278 81 82 ETİMESGUT ANKARA

Rapor Tarihi: 06.09.2024 10:58  
Rapor No: 06-01-1284726  
Mersis No: 0309073518100001

Bayi No: 0601  
Araç Giriş Tarihi: 06.09.2024 10:14

Sayfa: 1/11  
Araç Çıkış Tarihi: 06.09.2024 10:58

# Full Plus Ekspertiz



## 06BMP897

Eksper / İmza



06-HYB-8225

Doğuş D-Expert Ekspertiz ve Danışmanlık A.Ş D-Expert Ankara Şubesi  
Bahçekapı Mah.Sanayi Bulvarı No:4/B Şaşmaz  
ankara0601@dexpert.com.tr 0312 278 81 82 ETİMESGUT ANKARA

Rapor Tarihi: 06.09.2024 10:58 Bayi No: 0601 Sayfa: 2/11  
Rapor No: 06-01-1284726 Araç Giriş Tarihi: 06.09.2024 10:14 Araç Çıkış Tarihi: 06.09.2024 10:58  
Mersis No: 0309073518100001

## Araç Bilgileri

Plaka	06BMP897	Şanzıman Tipi	Otomatik
KM	114567	Yakıt Cinsi	Dizel
Şase	WF0MXXGCHMKL56653	Motor Gücü	88 kw
Marka	Ford	Motor Hacmi	1499cc
Renği	GRİ	Model	Focus
Sonraki Muayene Tar.	0NaN-aN-aN	Model Yılı	2019
Araç Tipi	Sedan	Ruhsat Sahibi	TAN OTO MOTORLU ARAÇLAR
Kapı Sayısı	4 Kapı		

## Kaporta Kontrolü(Değişmiş Boyanmış kontrolü)

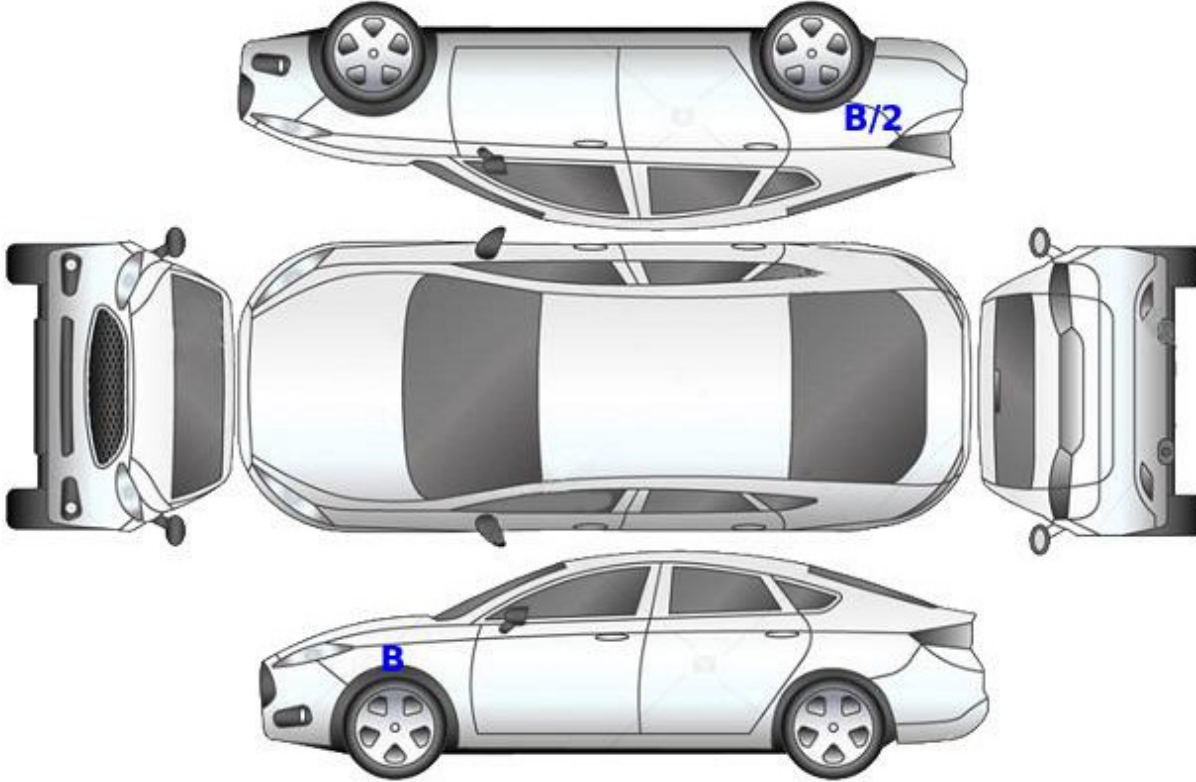

B: Boyalı

B/2: Lokal Boyalı

D: Değişmiş

Doğuş D-Expert Ekspertiz ve Danışmanlık A.Ş D-Expert Ankara Şubesi  
Bahçekapı Mah.Sanayi Bulvarı No:4/B Şaşmaz  
ankara0601@dexpert.com.tr 0312 278 81 82 ETİMESGUT ANKARA

Rapor Tarihi: 06.09.2024 10:58 Bayi No: 0601 Sayfa: 3/11  
Rapor No: 06-01-1284726 Araç Giriş Tarihi: 06.09.2024 10:14 Araç Çıkış Tarihi: 06.09.2024 10:58  
Mersis No: 0309073518100001

## Kontrol Listesi

SORUNSUZ	BAKIM GEREKLİ	ONARIM/DEĞİŞİM GEREKLİ
----------	---------------	------------------------

	Durum	Notlar
Araç Kaporta Aksamı	ONARIM/DEĞİŞİM GEREKLİ	Ezik, çizik ve hasarlar var.
Araç Koltukları Mekanizmaları	SORUNSUZ	
Taban, Tavan, Koltuk ve Kapı Döşemeleri	BAKIM GEREKLİ	Kirli, deformeler mevcut.
Araç İç Donanımı ve Kumanda Kontrol Düğmeleri	SORUNSUZ	
Aydınlatma ve İkaz Sistemi	ONARIM/DEĞİŞİM GEREKLİ	Sol ön far yanmıyor.
Silecekler	SORUNSUZ	
Elektrik ve Elektronik Aksam	SORUNSUZ	
Torpedo ve Emniyet Kemerleri	SORUNSUZ	
Lastik ve Jantlar	BAKIM GEREKLİ	Jantlarda çizikler mevcut.
Fren Sistemi ve Fren Hortumları	SORUNSUZ	
Yürür Aksam	SORUNSUZ	
Motor ve Motor Yağ Seviyesi	BAKIM GEREKLİ	Yağ kaçağı var.
Şanzıman	SORUNSUZ	
Diferansiyel	SORUNSUZ	
Direksiyon Sistemi	SORUNSUZ	
Eğlence Sistemi (Radyo vs. )	SORUNSUZ	
Park Sensörleri	SORUNSUZ	
Araç Altı	SORUNSUZ	
Akü	SORUNSUZ	
Klima	SORUNSUZ	
Cam ve Cam Düğmeleri	ONARIM/DEĞİŞİM GEREKLİ	Cam kontrol düğmelerinin boyası atmış.
Kayışlar ve Rulmanlar	SORUNSUZ	
Egzoz Sistemi ve Susturucular	SORUNSUZ	
Soğutma Sistemi ve Soğutma Suyu	SORUNSUZ	

Doğuş D-Expert Ekspertiz ve Danışmanlık A.Ş D-Expert Ankara Şubesi  
Bahçekapı Mah.Sanayi Bulvarı No:4/B Şaşmaz  
ankara0601@dexpert.com.tr 0312 278 81 82 ETİMESGUT ANKARA

Rapor Tarihi: 06.09.2024 10:58 Bayi No: 0601 Sayfa: 4/11  
Rapor No: 06-01-1284726 Araç Giriş Tarihi: 06.09.2024 10:14 Araç Çıkış Tarihi: 06.09.2024 10:58  
Mersis No: 0309073518100001

## Yanal Kayma Ölçüm Değerleri

ÖN	ARKA
4.6 m/km	0 m/km

Yanal kayma kabul edilebilir değeri max +5 / -5 (m/km) dir.

## Süspansiyon Ölçüm Değerleri

AKS	Sol (%)	Sağ (%)	Fark (%)
1. Aks	73	72	1
2. Aks	62	62	0



Ön sağ sol ve arka sağ sol süspansiyon kabul edilebilirdeğer farkı max.%30 'dur.  
Tek amortisör kabul edilebilir min. ölçüm değeri %21 'dir.

## Fren Ölçüm Değerleri

Fren Ölçüm Değerleri (daN)	Sol	Sağ	Sapma (%)
1. Aks	326	343	5
2. Aks	196	196	0
El Freni	101	101	1

### Verimlilik

60

Sapma yüzdeleri 1. ve 2. aks için %25 altında ve el freni için %50 altında olmalıdır.

## Lastikler

Aks	Ebat	Yol ve Yük Endeksi	Diş Derinliği	Tip
Sol Ön	215/50/17	95V	5,5 mm	Kışlık
Sol Arka	215/50/17	95V	5,55 mm	Kışlık
Sağ Ön	215/50/17	95V	5,75 mm	Kışlık
Sağ Arka	215/50/17	95V	5 mm	Kışlık

Doğuş D-Expert Ekspertiz ve Danışmanlık A.Ş D-Expert Ankara Şubesi  
Bahçekapı Mah.Sanayi Bulvarı No:4/B Şaşmaz  
ankara0601@dexpert.com.tr 0312 278 81 82 ETİMESGUT ANKARA

Rapor Tarihi: 06.09.2024 10:58  
Rapor No: 06-01-1284726  
Mersis No: 0309073518100001

Bayi No: 0601  
Araç Giriş Tarihi: 06.09.2024 10:14

Sayfa: 5/11  
Araç Çıkış Tarihi: 06.09.2024 10:58

## Dinamometre Ölçüm Değerleri

Ölçülen Motor Torku 153 NM	Teker Torku 123,07 NM	Teker Gücü 69,7 KW	Test Hızı 97 km/h
Ruhsat Verisi Güç 88 KW	Test Sonucu Güç 86,8 KW	Kayıp Güç 7,55 KW	Performans % 98,64

## RPM (Devir/dk) Grafiği

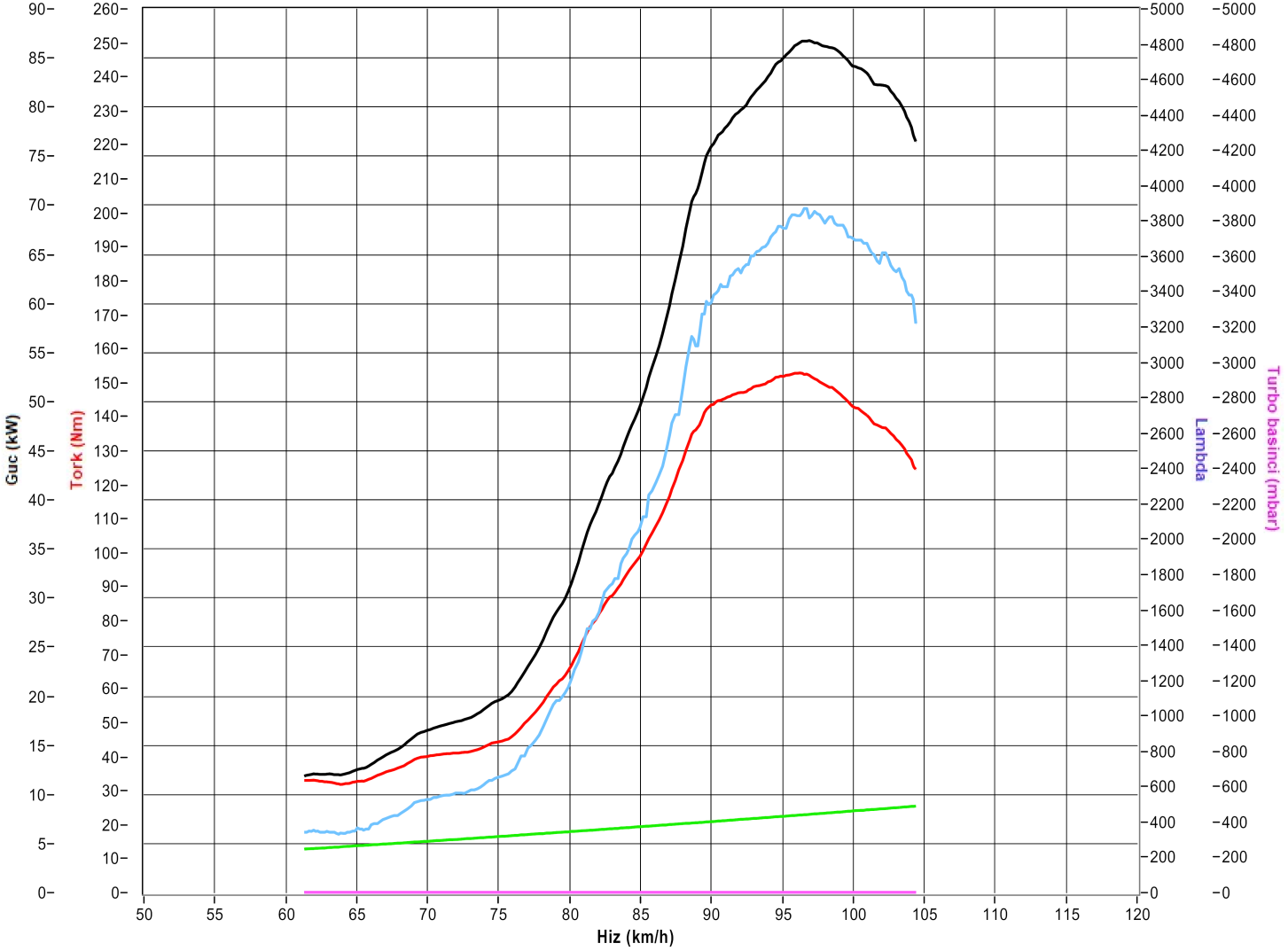

Doğuş D-Expert Ekspertiz ve Danışmanlık A.Ş D-Expert Ankara Şubesi  
Bahçekapı Mah.Sanayi Bulvarı No:4/B Şaşmaz  
ankara0601@dexpert.com.tr 0312 278 81 82 ETİMESGUT ANKARA

Rapor Tarihi: 06.09.2024 10:58 Bayi No: 0601 Sayfa: 6/11  
Rapor No: 06-01-1284726 Araç Giriş Tarihi: 06.09.2024 10:14 Araç Çıkış Tarihi: 06.09.2024 10:58  
Mersis No: 0309073518100001

## OBD Genel Arıza Tarama

&"GUTMANN

03.09.2024  
Araç: Ford Focus 1.5 TDCI EcoBlue  
Motor kodu: ZTDA  
Üretim yılı: 19-  
Kilometre durumu  
Lisans numarası:  
VIN: WFOMXXGCHMKL56653 (kumanda ünitesinden okunan )  
Test edilmiş: 06.09.2024 10:20:23 / Standard

Hata kodu / Genel sorgulama / -

Tüm yapı gruplarının hata kodu genel sorgulaması

Bileşen grubu Sistem Hata  
OBD OBD 0  
Motor Motor PCM Dizel TDCI 1

Hata kodu U1013:  
Şanzıman kumanda ünitesine CAN-Bus—bağlantı  
ALINAN GEÇERSİZ VERİ

ABS ABS (CAN) 0  
Hava yastığı Hava yastığı RCM CAN 0  
Klima Otom. klima kontrol sistemi HVAC OBD 0  
Konfor Merkezi modül BCMii CAN 1

Hata kodu B1D00:  
KISA FAR SOL  
ARIZALI ELEKTRİK DEVRESİ  
Konfor Gateway modülü A CAN 0

Konfor Gösterge panosu grubu IPC CAN 0

Konfor Park asistanı PAM CAN 0  
Konfor Sürücü kapısı modülü (CAN) 1

Hata kodu U0140:  
ŞAŞI CAN-BUS  
BOZUKİLETİŞİM

Konfor Yolcu kapısı modülü (CAN) 1

Hata kodu U0140:  
ŞAŞI CAN-BDS  
BOZUKİLETİŞİM

Hella Gutmann Solutions GmbH —1- mega macs PC

Konfor Direksiyon sütunu modülü 0  
Konfor WACM kablosuz aksesuarlar şarj modülü 0

Şanzıman Akıllı servo modül 0  
Şanzıman TCM şanzıman kumanda ünitesi 0  
Direksiyon Elektr.direksiyon CAN 0  
SesNideo Ses kumanda ünitesi ACM CAN 0  
Hella Gutmann Solutions GmbH —2- mega macs PC

Doğuş D-Expert Ekspertiz ve Danışmanlık A.Ş D-Expert Ankara Şubesi  
Bahçekapı Mah.Sanayi Bulvarı No:4/B Şaşmaz  
ankara0601@dexpert.com.tr 0312 278 81 82 ETİMESGUT ANKARA

Rapor Tarihi: 06.09.2024 10:58 Bayi No: 0601 Sayfa: 7/11  
Rapor No: 06-01-1284726 Araç Giriş Tarihi: 06.09.2024 10:14 Araç Çıkış Tarihi: 06.09.2024 10:58  
Mersis No: 0309073518100001

## Tramer Sorgulaması

Hasar Tarihi	Hasar Parça Değişimi	Hasar Tanımı	Ağır Hasarlı mı ?	Hasar Maliyeti	Hasar Maliyeti Kur Bilgisi
03.03.2022		Park Halinde Çarpılma	Hayır	840.75	TL
19.07.2019		KTT-Carpma	Hayır	0	TL



Doğuş D-Expert Ekspertiz ve Danışmanlık A.Ş D-Expert Ankara Şubesi  
Bahçekapı Mah.Sanayi Bulvarı No:4/B Şaşmaz  
ankara0601@dexpert.com.tr 0312 278 81 82 ETİMESGUT ANKARA

Rapor Tarihi: 06.09.2024 10:58  
Rapor No: 06-01-1284726  
Mersis No: 0309073518100001

Bayi No: 0601  
Araç Giriş Tarihi: 06.09.2024 10:14

Sayfa: 8/11  
Araç Çıkış Tarihi: 06.09.2024 10:58

## Araç Resimleri



## Çizik



Çamurluk, sağ arka, Çamurluk, sağ arka > Çizik



Tampon, arka, Arka tampon > Çizik



Tampon, ön, Ön tampon > Çizik

**Yağ seviyesi Soğutma SIVISI**



Doğuş D-Expert Ekspertiz ve Danışmanlık A.Ş D-Expert Ankara Şubesi  
Bahçekapı Mah.Sanayi Bulvarı No:4/B Şaşmaz  
ankara0601@dexpert.com.tr 0312 278 81 82 ETİMESGUT ANKARA

Rapor Tarihi: 06.09.2024 10:58  
Rapor No: 06-01-1284726  
Mersis No: 0309073518100001

Bayi No: 0601  
Araç Giriş Tarihi: 06.09.2024 10:14

Sayfa: 9/11  
Araç Çıkış Tarihi: 06.09.2024 10:58

## Vuruk



Tavan, Sağ üst frangart > Ezik



Tavan, Tavan > Ezik



Çamurluk, sol arka, Çamurluk, sol arka > Ezik

## Diğer

Doğuş D-Expert Ekspertiz ve Danışmanlık A.Ş D-Expert Ankara Şubesi  
Bahçekapı Mah.Sanayi Bulvarı No:4/B Şaşmaz  
ankara0601@dexpert.com.tr 0312 278 81 82 ETİMESGUT ANKARA

Rapor Tarihi: 06.09.2024 10:58  
Rapor No: 06-01-1284726  
Mersis No: 0309073518100001

Bayi No: 0601  
Araç Giriş Tarihi: 06.09.2024 10:14

Sayfa: 10/11  
Araç Çıkış Tarihi: 06.09.2024 10:58



Çamurluk, sağ arka, Çamurluk, sağ arka > Boyası Atmış



Bagaj kapağı/kapısı, Bagaj kapısı > Noktasal Ezik



Kapı, sol arka, Kapı, sol arka > Hasarlı



Çamurluk, sol arka, Çamurluk, sol arka > Hasarlı



Motor, Motor > Yağ Kaçağı



Elektrik donanımı/Pano, Akü > Test Sonucu



Kapı, sağ ön, Cam/Ayna/Koltuk kumanda tuşları > Boyası Atmış



Kapı, sol ön, Cam/Ayna/Koltuk kumanda tuşları > Boyası Atmış

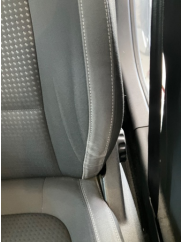

Koltuklar, ön, Koltuk döşemesi, sol ön > Deforme Olmuş



Döşemeler/Kapaklar, Döşemeler/Kapaklar > Eksik



Döşemeler/Kapaklar, Döşemeler/Kapaklar > Eksik



Taban, Paspaslar > Hasarlı



Döşemeler/Kapaklar, Döşemeler/Kapaklar > Kirlenmiş



Döşemeler/Kapaklar, Döşemeler/Kapaklar > Kirlenmiş

#### Parça Grubu

Farlar

#### Parça ve Hasar

Far, sol - Ampülü Yanmıyor

#### Notlar

##### Diğer notlar;

Araç dışı kirliliğinden dolayı göz ile hasar kusur tespiti yapılamadı.

Doğuş D-Expert Ekspertiz ve Danışmanlık A.Ş D-Expert Ankara Şubesi  
Bahçekapı Mah.Sanayi Bulvarı No:4/B Şaşmaz  
ankara0601@dexpert.com.tr 0312 278 81 82 ETİMESGUT ANKARA

Rapor Tarihi: 06.09.2024 10:58 Bayi No: 0601 Sayfa: 11/11  
Rapor No: 06-01-1284726 Araç Giriş Tarihi: 06.09.2024 10:14 Araç Çıkış Tarihi: 06.09.2024 10:58  
Mersis No: 0309073518100001

## Açıklama

Araçta detaylı iç temizlik işlemi ile giderilebilecek, kirlenme ve lekeler ekspertiz kapsamı dışında tutulmuştur.

Araç değerine etki etmeyecek mini onarım ve- veya pasta cila işlemi ile giderilebilecek vuruks ve çizikler ekspertiz kapsamı dışında tutulmuştur.

Aracın yaş, km ve genel durumu dikkate alınarak; normal kullanım şartları dahilinde araçta oluşan fakat aracın görşelliğini ve teknik işleyişini etkilemeyen aşınma ve yıpranmalar ekspertiz kapsamı dışında tutulmuştur.

- Ekspertiz aracın kontrol edildiği gün için geçerli olup, hangi nedenle olursa olsun kontrol tarihinden sonra oluşabilecek hasarlardan Doğuş D Expert Ekspertiz ve Danışmanlık Anonim Şirketi ve Franchise sahibi tüm iş ortakları sorumlu değildir.
- Ekspertiz sonucu verilen tüm değerler, ölçümlenmeler ve tespitler, aracın formunda belirtilen km. ve tarih için geçerlidir. Bu tarih ve km. sonrası araçta olağan yıpranma, hatalı kullanım, yol ve hava şartları, sürücü hataları ve üretim kaynaklı olarak ortaya çıkabilecek arızalar ve hasarlar Doğuş D Expert Ekspertiz ve Danışmanlık Anonim Şirketi ve Franchise sahibi tüm iş ortakları'nin sorumluluğunda değildir.
- Rapordaki km bilgisi, aracın km panosundan okunmuş km bilgisidir. Doğuş D Expert Ekspertiz ve Danışmanlık Anonim Şirketi ve Franchise sahibi tüm iş ortakları,panodaki km bilgisinin gerçeği yansıtmaması dolayısıyla ekspertiz raporundaki tespitlerin eksik, yanlış veya yanıltıcı olmasından ve bunun sonuçlarından sorumlu değildir.
- Doğuş D Expert Ekspertiz ve Danışmanlık Anonim Şirketi ve Franchise sahibi tüm iş ortakları tarafından yapılan ikinci el araç ekspertizi aracın resmi fenni muayenesinin yerine geçmez ve resmi fenni muayenesinde başarılı olunacağını da garanti etmez.
- İmalatçı tarafından üretilen aracın daha sonradan üzerinde yapılan tadilatların uygun olmaması ve montajı yapılan yedek parçaların orijinal olmaması gerekli teknik bilgi ve yetkinliğe sahip kişiler tarafından montajının yapılmaması veya tamir seklinin imalatçı tarafından kabul edilmiş teknik özelliklere uymaması gibi durumlar halinde sonradan doğabilecek her türlü can ve mal güvenliğini etkileyecek faktörler olmak üzere bu ve benzeri durumlardan ekspertiz raporumuz sorumlu değildir. ÖRNEK: Airbag ve emniyet kemerlerinin, radyatörlerin, akşların değiştirilmeyerek onarılması gibi durumlar.
- İkinci el araç ekspertizi aracın hiçbir parçası sökülmeden, tamamen çıplak gözle yapılmıştır. Araç içerisindeki veya aksamındaki hasarların tespiti için kapak, döşeme ve benzeri parçaların sökülmesi bu ekspertiz kapsamında olmayıp, Doğuş D Expert Ekspertiz ve Danışmanlık Anonim Şirketi ve Franchise sahibi tüm iş ortakları ancak bu şekilde detaylı bir ekspertiz sonucu ortaya çıkabilecek hasarların tespit edilememiş olmasından sorumlu değildir.

Müşteri Adı/Soyadı

İmzası