

Doğuş D-Expert Ekspertiz ve Danışmanlık A.Ş D-Expert Ankara Şubesi  
Bahçekapı Mah.Sanayi Bulvarı No:4/B Şaşmaz  
ankara0601@dexpert.com.tr 0312 278 81 82 ETİMESGUT ANKARA

Rapor Tarihi: 01.02.2025 09:32  
Rapor No: 06-01-1338481  
Mersis No: 0309073518100001

Bayi No: 0601  
Araç Giriş Tarihi: 01.02.2025 09:02

Sayfa: 1/10  
Araç Çıkış Tarihi: 01.02.2025 09:32

# Full Plus Ekspertiz



## 06CCV469

Eksper / İmza



06-HYB-8225

Doğuş D-Expert Ekspertiz ve Danışmanlık A.Ş D-Expert Ankara Şubesi  
Bahçekapı Mah.Sanayi Bulvarı No:4/B Şaşmaz  
ankara0601@dexpert.com.tr 0312 278 81 82 ETİMESGUT ANKARA

Rapor Tarihi: 01.02.2025 09:32 Bayi No: 0601 Sayfa: 2/10  
Rapor No: 06-01-1338481 Araç Giriş Tarihi: 01.02.2025 09:02 Araç Çıkış Tarihi: 01.02.2025 09:32  
Mersis No: 0309073518100001

## Araç Bilgileri

Plaka	06CCV469	Şanzıman Tipi	Otomatik
KM	136616	Yakıt Cinsi	Dizel
Şase	WF0MXXGCHMLK89231	Motor Gücü	88 kw
Motor Hacmi	1499cc	Marka	Ford
Renği	BEYAZ	Model	Focus
Sonraki Muayene Tar.	2025-05-12	Model Yılı	2020
Araç Tipi	Sedan	Ruhsat Sahibi	TAN OTO
Kapı Sayısı	4 Kapı		

## Kaporta Kontrolü(Değişmiş Boyanmış kontrolü)

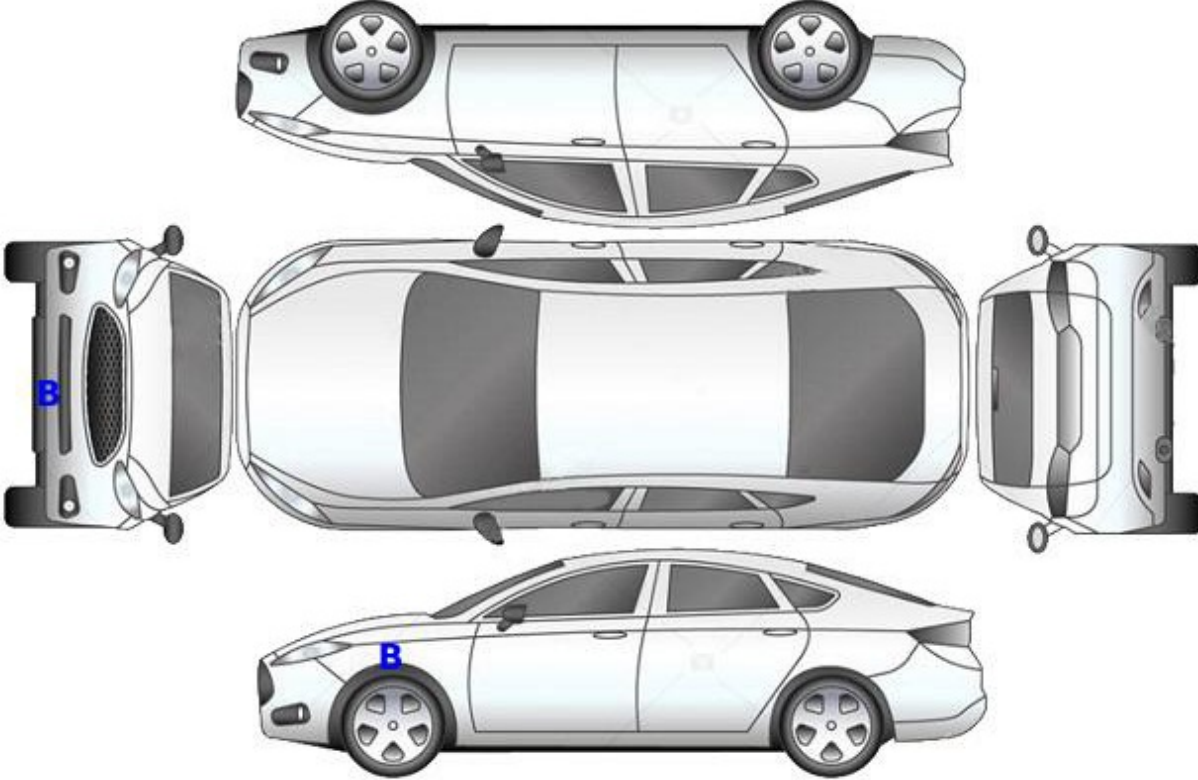

**B: Boyalı**

**B/2: Lokal Boyalı**

**D: Değişmiş**

Doğuş D-Expert Ekspertiz ve Danışmanlık A.Ş D-Expert Ankara Şubesi  
Bahçekapı Mah.Sanayi Bulvarı No:4/B Şaşmaz  
ankara0601@dexpert.com.tr 0312 278 81 82 ETİMESGUT ANKARA

Rapor Tarihi: 01.02.2025 09:32 Bayi No: 0601 Sayfa: 3/10  
Rapor No: 06-01-1338481 Araç Giriş Tarihi: 01.02.2025 09:02 Araç Çıkış Tarihi: 01.02.2025 09:32  
Mersis No: 0309073518100001

## Kontrol Listesi

SORUNSUZ	BAKIM GEREKLİ	ONARIM/DEĞİŞİM GEREKLİ
----------	---------------	------------------------

	Durum	Notlar
Araç Kaporta Aksamı	BAKIM GEREKLİ	Ezik, çizikler ve hasar mevcut.
Araç Koltukları Mekanizmaları	SORUNSUZ	
Taban, Tavan, Koltuk ve Kapı Döşemeleri	BAKIM GEREKLİ	Kirlenmiş ve hasar mevcut.
Araç İç Donanımı ve Kumanda Kontrol Düğmeleri	SORUNSUZ	
Aydınlatma ve İkaz Sistemi	SORUNSUZ	
Silecekler	SORUNSUZ	
Elektrik ve Elektronik Aksam	SORUNSUZ	
Torpedo ve Emniyet Kemerleri	SORUNSUZ	
Lastik ve Jantlar	SORUNSUZ	
Fren Sistemi ve Fren Hortumları	SORUNSUZ	
Yürür Aksam	SORUNSUZ	
Motor ve Motor Yağ Seviyesi	ONARIM/DEĞİŞİM GEREKLİ	Motor yağ kaçırıyor. Arıza uyarısı mevcut.
Şanzıman	SORUNSUZ	
Diferansiyel	SORUNSUZ	
Direksiyon Sistemi	SORUNSUZ	
Eğlence Sistemi (Radyo vs. )	SORUNSUZ	
Park Sensörleri	SORUNSUZ	
Araç Altı	SORUNSUZ	
Akü	BAKIM GEREKLİ	Akü değerleri görülemedi.
Klima	SORUNSUZ	
Cam ve Cam Düğmeleri	BAKIM GEREKLİ	Ön cam taş izi. Cam düğmeleri deforme.
Kayışlar ve Rulmanlar	SORUNSUZ	
Egzoz Sistemi ve Susturucular	SORUNSUZ	
Soğutma Sistemi ve Soğutma Suyu	SORUNSUZ	

Doğuş D-Expert Ekspertiz ve Danışmanlık A.Ş D-Expert Ankara Şubesi  
Bahçekapı Mah.Sanayi Bulvarı No:4/B Şaşmaz  
ankara0601@dexpert.com.tr 0312 278 81 82 ETİMESGUT ANKARA

Rapor Tarihi: 01.02.2025 09:32 Bayi No: 0601 Sayfa: 4/10  
Rapor No: 06-01-1338481 Araç Giriş Tarihi: 01.02.2025 09:02 Araç Çıkış Tarihi: 01.02.2025 09:32  
Mersis No: 0309073518100001

## Yanal Kayma Ölçüm Değerleri

ÖN	ARKA
-1.9 m/km	0.0 m/km

Yanal kayma kabul edilebilir değeri max +5 / -5 (m/km) dir.

## Süspansiyon Ölçüm Değerleri

AKS	Sol (%)	Sağ (%)	Fark (%)
1. Aks	73	85	12
2. Aks	62	59	3



Ön sağ sol ve arka sağ sol süspansiyon kabul edilebilirdeğer farkı max.%30 'dur.  
Tek amortisör kabul edilebilir min. ölçüm değeri %21 'dir.

## Fren Ölçüm Değerleri

Fren Ölçüm Değerleri (daN)	Sol	Sağ	Sapma (%)
1. Aks	3.0145	2.887	4
2. Aks	2.2675	2.249	0
El Freni	0.996	0.83	16

### Verimlilik

76

Sapma yüzdeleri 1. ve 2. aks için %25 altında ve el freni için %50 altında olmalıdır.

## Lastikler

Aks	Ebat	Yol ve Yük Endeksi	Diş Derinliği	Tip
Sol Ön	205/55/16	91V	6,7 mm	Yazlık
Sol Arka	205/55/16	91V	6,9 mm	Yazlık
Sağ Ön	205/55/16	91V	6,6 mm	Yazlık
Sağ Arka	205/55/16	91V	6,8 mm	Yazlık

Doğuş D-Expert Ekspertiz ve Danışmanlık A.Ş D-Expert Ankara Şubesi  
Bahçekapı Mah.Sanayi Bulvarı No:4/B Şaşmaz  
ankara0601@dexpert.com.tr 0312 278 81 82 ETİMESGUT ANKARA

Rapor Tarihi: 01.02.2025 09:32 Bayi No: 0601 Sayfa: 5/10  
Rapor No: 06-01-1338481 Araç Giriş Tarihi: 01.02.2025 09:02 Araç Çıkış Tarihi: 01.02.2025 09:32  
Mersis No: 0309073518100001

## Dinamometre Ölçüm Değerleri

Ölçülen Motor Torku -	Teker Torku -	Teker Gücü -	Test Hızı -
NM	NM	KW	km/h
Ruhsat Verisi Güç 88	Test Sonucu Güç -	Kayıp Güç -	Performans % --
KW	KW	KW	

## RPM (Devir/dk) Grafiği

Grafik bilgisi yüklenmemiş...

Doğuş D-Expert Ekspertiz ve Danışmanlık A.Ş D-Expert Ankara Şubesi  
Bahçekapı Mah.Sanayi Bulvarı No:4/B Şaşmaz  
ankara0601@dexpert.com.tr 0312 278 81 82 ETİMESGUT ANKARA

Rapor Tarihi: 01.02.2025 09:32 Bayi No: 0601 Sayfa: 6/10  
Rapor No: 06-01-1338481 Araç Giriş Tarihi: 01.02.2025 09:02 Araç Çıkış Tarihi: 01.02.2025 09:32  
Mersis No: 0309073518100001

## OBD Genel Arıza Tarama

| mega macs PC

01.02.2025

Arac:

Ford Focus 1.5 TDCI EcoBlue

Motor kodu:

/TDB

Uretim yili;

Kilometre durumu:

Lisans numarası :

06CCV469

VIN:

WFOMXXGCHMLK89231 (kumanda linitesinden okunan)

Test edilmiş:

01.02.2025 09:05:38 / Standard

Hata kodu / Genel sorgulama / -

Tum yapı gruplarının hata kodu genel sorgulaması

Bileşen grubu

Sistem

Hata

OBD

OBD

Hata kodu P2000:

NOx depolama katalizord bank 1

VERIM EN DUSUK SEVIYENIN ALTINDA

Hata kodu P2000:

NOx depolama katalizord bank 1

VERIM EN DUSUK SEVIYENIN ALTINDA

Hata kodu P2000:

NOx depolama katalizord bank 1

VERIM EN DUSUK SEVIYENIN ALTINDA

Motor

Motor PCM Dizel TDCI

Hata kodu P2000:

NOx depolama katalizord bank 1

VERIM EN DUSUK SEVIYENIN ALTINDA

ABS

ABS (CAN)

Hava yastigi

Hava yastigi RCM CAN

Klima

Otom. klima kontrol sistemi HVAC OBD

Konfor

Merkezi modiiil BCMii CAN

Konfor

Gateway modili A CAN

Konfor

Gosterge panosu grubu IPC CAN

Konfor

Park asistansi PAM CAN

Konfor

Suriuci kapist modili (CAN)

Konfor

Yolcu kapisi modiiili (CAN)

Konfor

Direksiyon siitunu modiiiii

Sanziman

Akilli servo modiiil

Sanziman

TCM sanziman kumanda unitesi

Direksiyon

Elektr. direksiyon CAN

Ses/Video

Ses kumanda linitesi ACM CAN

Hella Gutmann Solutions GmbH

Doğuş D-Expert Ekspertiz ve Danışmanlık A.Ş D-Expert Ankara Şubesi  
Bahçekapı Mah.Sanayi Bulvarı No:4/B Şaşmaz  
ankara0601@dexpert.com.tr 0312 278 81 82 ETİMESGUT ANKARA

Rapor Tarihi: 01.02.2025 09:32 Bayi No: 0601 Sayfa: 7/10  
Rapor No: 06-01-1338481 Araç Giriş Tarihi: 01.02.2025 09:02 Araç Çıkış Tarihi: 01.02.2025 09:32  
Mersis No: 0309073518100001

## Tramer Sorgulaması

Hasar Tarihi	Hasar Parça Değişimi	Hasar Tanımı	Ağır Hasarlı Mı ?	Hasar Maliyeti	Hasar Maliyeti Kur Bilgisi
20.09.2024		Çarpma	Hayır	0	TL
30.05.2023		Çarpışma	Hayır	10541.73	TL



Doğuş D-Expert Ekspertiz ve Danışmanlık A.Ş D-Expert Ankara Şubesi  
Bahçekapı Mah.Sanayi Bulvarı No:4/B Şaşmaz  
ankara0601@dexpert.com.tr 0312 278 81 82 ETİMESGUT ANKARA

Rapor Tarihi: 01.02.2025 09:32  
Rapor No: 06-01-1338481  
Mersis No: 0309073518100001

Bayi No: 0601  
Araç Giriş Tarihi: 01.02.2025 09:02

Sayfa: 8/10  
Araç Çıkış Tarihi: 01.02.2025 09:32

## Araç Resimleri



## Çizik



Tampon, ön, Ön tampon >  
Çizik



Tampon, ön, Ön tampon >  
Çizik

**Yağ seviyesi Soğutma SIVISI**



Doğuş D-Expert Ekspertiz ve Danışmanlık A.Ş D-Expert Ankara Şubesi  
Bahçekapı Mah.Sanayi Bulvarı No:4/B Şaşmaz  
ankara0601@dexpert.com.tr 0312 278 81 82 ETİMESGUT ANKARA

Rapor Tarihi: 01.02.2025 09:32 Bayi No: 0601 Sayfa: 9/10  
Rapor No: 06-01-1338481 Araç Giriş Tarihi: 01.02.2025 09:02 Araç Çıkış Tarihi: 01.02.2025 09:32  
Mersis No: 0309073518100001

## Diğer



Motor, Motor > Yağ Kaçağı



Motor, Motor > Yağ Kaçağı

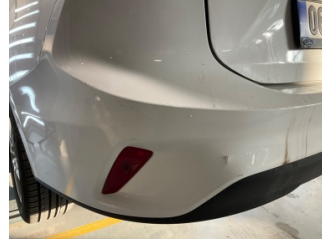

Tampon, arka, Arka tampon > Hasarlı



Kapı, sağ ön, Kapı, sağ ön > Hasarlı



Camlar, Ön cam > Taş İzi



Kapı, sağ ön, Cam/Ayna/Koltuk kumanda tuşları > Deforme Olmuş



Koltuklar, ön, Koltuk döşemesi, sağ ön > Yakıcı Madde ile Zarar Görmüş



Döşemeler/Kapaklar, Döşemeler/Kapaklar > Kirlenmiş

### Parça Grubu

Motor

### Parça ve Hasar

Motor - Uyarı Lambası Yanıyor

## Notlar

### Diğer notlar;

Araç kirli olduğundan dolayı gözle kusur kontrolü yapılmadı. Araç motor arıza uyarısı yandığından ve motorda yağ kaçağı olduğundan dolayı dyno teste alınması riskli görülmüştür. Sağ ve sol çamurluk bağlantı civataları işlemlidir.

Doğuş D-Expert Ekspertiz ve Danışmanlık A.Ş D-Expert Ankara Şubesi  
Bahçekapı Mah.Sanayi Bulvarı No:4/B Şaşmaz  
ankara0601@dexpert.com.tr 0312 278 81 82 ETİMESGUT ANKARA

Rapor Tarihi: 01.02.2025 09:32 Bayi No: 0601 Sayfa: 10/10  
Rapor No: 06-01-1338481 Araç Giriş Tarihi: 01.02.2025 09:02 Araç Çıkış Tarihi: 01.02.2025 09:32  
Mersis No: 0309073518100001

## Açıklama

Araçta detaylı iç temizlik işlemi ile giderilebilecek, kirlenme ve lekeler ekspertiz kapsamı dışında tutulmuştur.

Araç değerine etki etmeyecek mini onarım ve- veya pasta cila işlemi ile giderilebilecek vuruks ve çizikler ekspertiz kapsamı dışında tutulmuştur.

Aracın yaş, km ve genel durumu dikkate alınarak; normal kullanım şartları dahilinde de araçta oluşan fakat aracın görşelliğini ve teknik işleyişini etkilemeyen aşınma ve yıpranmalar ekspertiz kapsamı dışında tutulmuştur.

- Ekspertiz aracın kontrol edildiği gün için geçerli olup, hangi nedenle olursa olsun kontrol tarihinden sonra oluşabilecek hasarlardan Doğuş D Expert Ekspertiz ve Danışmanlık Anonim Şirketi ve Franchise sahibi tüm iş ortakları sorumlu değildir.
- Ekspertiz sonucu verilen tüm değerler, ölçümlenmeler ve tespitler, aracın formunda belirtilen km. ve tarih için geçerlidir. Bu tarih ve km. sonrası araçta olağan yıpranma, hatalı kullanım, yol ve hava şartları, sürücü hataları ve üretim kaynaklı olarak ortaya çıkabilecek arızalar ve hasarlar Doğuş D Expert Ekspertiz ve Danışmanlık Anonim Şirketi ve Franchise sahibi tüm iş ortakları'nın sorumluluğunda değildir.
- Rapordaki km bilgisi, aracın km panosundan okunmuş km bilgisidir. Doğuş D Expert Ekspertiz ve Danışmanlık Anonim Şirketi ve Franchise sahibi tüm iş ortakları,panodaki km bilgisinin gerçeği yansıtmaması dolayısıyla ekspertiz raporundaki tespitlerin eksik, yanlış veya yanıltıcı olmasından ve bunun sonuçlarından sorumlu değildir.
- Doğuş D Expert Ekspertiz ve Danışmanlık Anonim Şirketi ve Franchise sahibi tüm iş ortakları tarafından yapılan ikinci el araç ekspertizi aracın resmi fenni muayenesinin yerine geçmez ve resmi fenni muayenesinde başarılı olunacağını da garanti etmez.
- İmalatçı tarafından üretilen aracın daha sonradan üzerinde yapılan tadilatların uygun olmaması ve montajı yapılan yedek parçaların orijinal olmaması gerekli teknik bilgi ve yetkinliğe sahip kişiler tarafından montajının yapılmaması veya tamir seklinin imalatçı tarafından kabul edilmiş teknik özelliklere uymaması gibi durumlar halinde sonradan doğabilecek her türlü can ve mal güvenliğini etkileyecek faktörler olmak üzere bu ve benzeri durumlardan ekspertiz raporumuz sorumlu değildir. ÖRNEK: Airbag ve emniyet kemerlerinin, radyatörlerin, aksların değiştirilmeyerek onarılması gibi durumlar.
- İkinci el araç ekspertizi aracın hiçbir parçası sökülmeden, tamamen çıplak gözle yapılmıştır. Araç içerisindeki veya aksamındaki hasarların tespiti için kapak, döşeme ve benzeri parçaların sökülmesi bu ekspertiz kapsamında olmayıp, Doğuş D Expert Ekspertiz ve Danışmanlık Anonim Şirketi ve Franchise sahibi tüm iş ortakları ancak bu şekilde detaylı bir ekspertiz sonucu ortaya çıkabilecek hasarların tespit edilememiş olmasından sorumlu değildir.
- TSE 13805 yönetmeliğine göre HYB numaramızın raporda belirtilmesi için en kapsamlı paketimiz Full Plus Ekspertiz ve üzeri paketlerimiz için geçerlidir.
- Uyarı: Tramer sorgulama içeriği, sigorta şirketleri tarafından Sigorta Bilgi ve Gözetim Merkezi ("SBM")'ne iletilen sigorta kayıtlarından ibarettir. İlgili sorguya ait tutarda, trafik ve kasko hasarlarında yer alan dava faizi ve yargılama giderleri dahil edilmemektedir. Tramer sorgulama içeriğindeki bilgiler resmî belge olarak kullanılamaz. Şirketimizin kayıtlarla herhangi bir bağlantısı olmayıp yalnızca bilgi amaçlı paylaşılmaktadır. Detaylı bilgi için SBM resmî internet sitesine başvurunuz.

Müşteri Adı/Soyadı

İmzası