

Doğuş D-Expert Ekspertiz ve Danışmanlık A.Ş D-Expert Ankara Şubesi
Bahçekapı Mah.Sanayi Bulvarı No:4/B Şaşmaz
ankara0601@dexpert.com.tr 0312 278 81 82 ETİMESGUT ANKARA

Rapor Tarihi: 31.01.2025 09:38
Rapor No: 06-01-1337675
Mersis No: 0309073518100001

Bayi No: 0601
Araç Giriş Tarihi: 31.01.2025 09:03

Sayfa: 1/10
Araç Çıkış Tarihi: 31.01.2025 09:38

Full Plus Ekspertiz



34DFB933

Eksper / İmza



06-HYB-8225

Doğuş D-Expert Ekspertiz ve Danışmanlık A.Ş D-Expert Ankara Şubesi
Bahçekapı Mah.Sanayi Bulvarı No:4/B Şaşmaz
ankara0601@dexpert.com.tr 0312 278 81 82 ETİMESGUT ANKARA

Rapor Tarihi: 31.01.2025 09:38 Bayi No: 0601 Sayfa: 2/10
Rapor No: 06-01-1337675 Araç Giriş Tarihi: 31.01.2025 09:03 Araç Çıkış Tarihi: 31.01.2025 09:38
Mersis No: 0309073518100001

Araç Bilgileri

Plaka	34DFB933	Şanzıman Tipi	Otomatik
KM	104695	Yakıt Cinsi	Dizel
Şase	WF0MXXGCHMLR51525	Motor Gücü	88 kw
Motor Hacmi	1499cc	Marka	Ford
Renği	BEYAZ	Model	Focus
Sonraki Muayene Tar.	2025-02-11	Model Yılı	2020
Araç Tipi	Hatchback	Ruhsat Sahibi	TAN OTO
Kapı Sayısı	4 Kapı		

Kaporta Kontrolü(Değişmiş Boyanmış kontrolü)

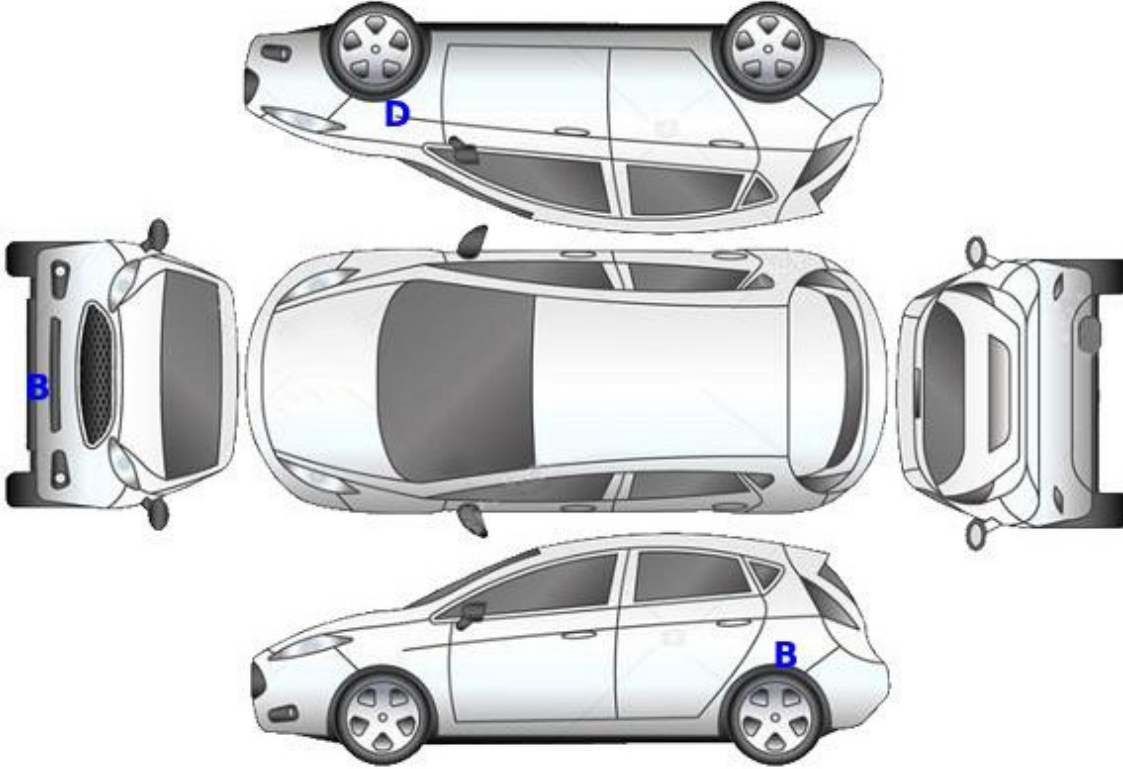

B: Boyalı

B/2: Lokal Boyalı

D: Değişmiş

Doğuş D-Expert Ekspertiz ve Danışmanlık A.Ş D-Expert Ankara Şubesi
Bahçekapı Mah.Sanayi Bulvarı No:4/B Şaşmaz
ankara0601@dexpert.com.tr 0312 278 81 82 ETİMESGUT ANKARA

Rapor Tarihi: 31.01.2025 09:38 Bayi No: 0601 Sayfa: 3/10
Rapor No: 06-01-1337675 Araç Giriş Tarihi: 31.01.2025 09:03 Araç Çıkış Tarihi: 31.01.2025 09:38
Mersis No: 0309073518100001

Kontrol Listesi

SORUNSUZ	BAKIM GEREKLİ	ONARIM/DEĞİŞİM GEREKLİ
----------	---------------	------------------------

	Durum	Notlar
Araç Kaporta Aksamı		Ezik, çizik ve hasarlar mevcut.
Araç Koltukları Mekanizmaları		
Taban, Tavan, Koltuk ve Kapı Döşemeleri		Kirlenmiş.
Araç İç Donanımı ve Kumanda Kontrol Düğmeleri		
Aydınlatma ve İkaz Sistemi		
Silecekler		
Elektrik ve Elektronik Aksam		
Torpedo ve Emniyet Kemerleri		
Lastik ve Jantlar		
Fren Sistemi ve Fren Hortumları		
Yürür Aksam		
Motor ve Motor Yağ Seviyesi		
Şanzıman		Yağ kaçağı mevcut.
Diferansiyel		
Direksiyon Sistemi		
Eğlence Sistemi (Radyo vs.)		
Park Sensörleri		
Araç Altı		Alt muhafaza hasarlı.
Akü		
Klima		
Cam ve Cam Düğmeleri		Ön cam taş izi.
Kayışlar ve Rulmanlar		
Egzoz Sistemi ve Susturucular		
Soğutma Sistemi ve Soğutma Suyu		

Doğuş D-Expert Ekspertiz ve Danışmanlık A.Ş D-Expert Ankara Şubesi
Bahçekapı Mah.Sanayi Bulvarı No:4/B Şaşmaz
ankara0601@dexpert.com.tr 0312 278 81 82 ETİMESGUT ANKARA

Rapor Tarihi: 31.01.2025 09:38 Bayi No: 0601 Sayfa: 4/10
Rapor No: 06-01-1337675 Araç Giriş Tarihi: 31.01.2025 09:03 Araç Çıkış Tarihi: 31.01.2025 09:38
Mersis No: 0309073518100001

Yanal Kayma Ölçüm Değerleri

ÖN	ARKA
-1.0 m/km	0.0 m/km

Yanal kayma kabul edilebilir değeri max +5 / -5 (m/km) dir.

Süspansiyon Ölçüm Değerleri

AKS	Sol (%)	Sağ (%)	Fark (%)
1. Aks	77	79	2
2. Aks	60	59	1



Ön sağ sol ve arka sağ sol süspansiyon kabul edilebilirdeğer farkı max.%30 'dur.
Tek amortisör kabul edilebilir min. ölçüm değeri %21 'dir.

Fren Ölçüm Değerleri

Fren Ölçüm Değerleri (daN)	Sol	Sağ	Sapma (%)
1. Aks	3.3945	3.164	6
2. Aks	2.1835	2.0615	5
El Freni	1.241	0.9785	21

Verimlilik

80

Sapma yüzdeleri 1. ve 2. aks için %25 altında ve el freni için %50 altında olmalıdır.

Lastikler

Aks	Ebat	Yol ve Yük Endeksi	Diş Derinliği	Tip
Sol Ön	205/60/16	92V	6,2 mm	Yazlık
Sol Arka	205/60/16	92V	6,5 mm	Yazlık
Sağ Ön	205/60/16	92V	5,9 mm	Yazlık
Sağ Arka	205/60/16	92V	6,6 mm	Yazlık

Doğuş D-Expert Ekspertiz ve Danışmanlık A.Ş D-Expert Ankara Şubesi
Bahçekapı Mah.Sanayi Bulvarı No:4/B Şaşmaz
ankara0601@dexpert.com.tr 0312 278 81 82 ETİMESGUT ANKARA

Rapor Tarihi: 31.01.2025 09:38
Rapor No: 06-01-1337675
Mersis No: 0309073518100001

Bayi No: 0601
Araç Giriş Tarihi: 31.01.2025 09:03

Sayfa: 5/10
Araç Çıkış Tarihi: 31.01.2025 09:38

Dinamometre Ölçüm Değerleri

Ölçülen Motor Torku	Teker Torku	Teker Gücü	Test Hızı
551	500	61	136
NM	NM	KW	km/h
Ruhsat Verisi Güç	Test Sonucu Güç	Kayıp Güç	Performans %
88	77	15	87,50
KW	KW	KW	

RPM (Devir/dk) Grafiği

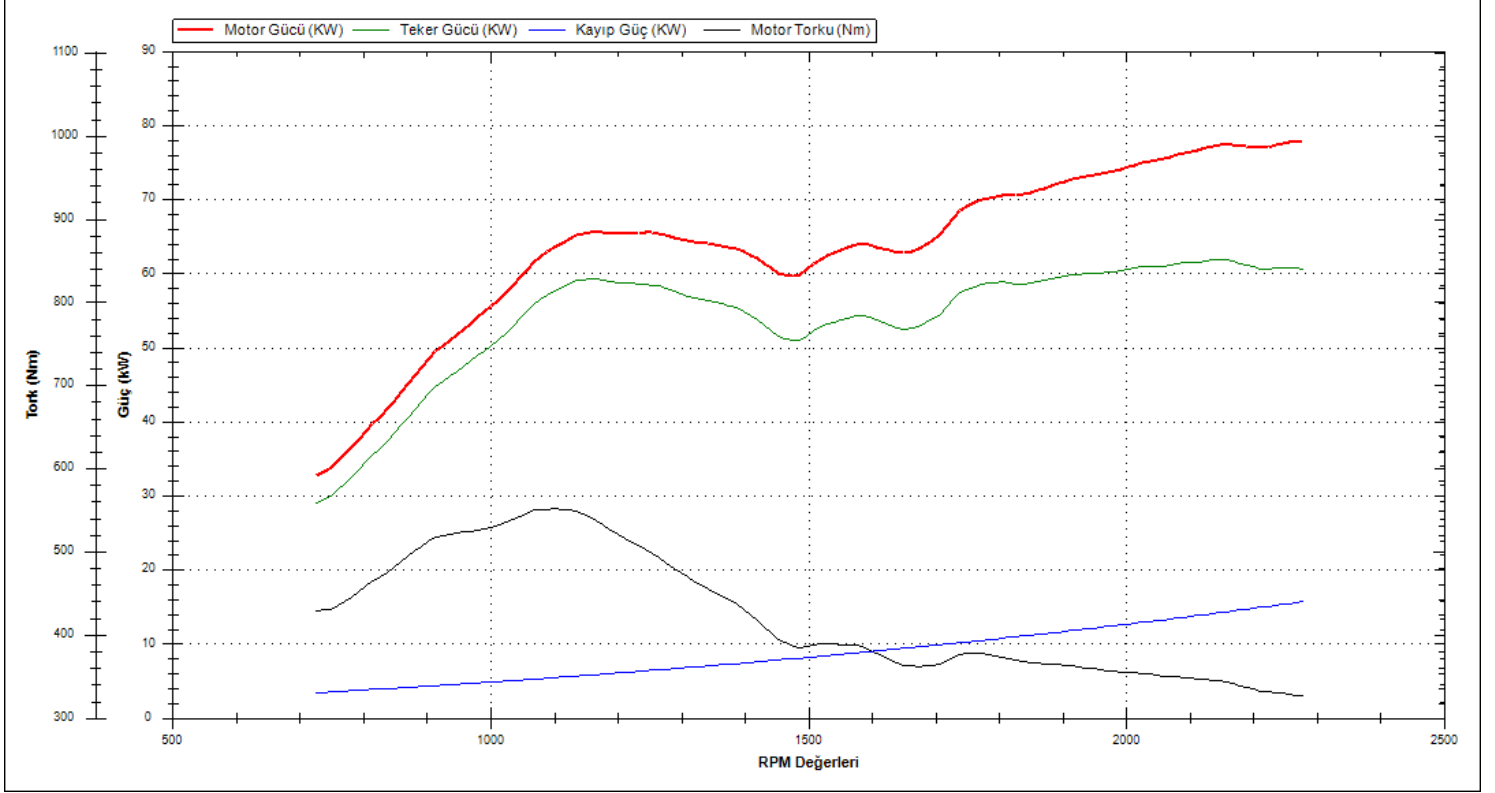

Doğuş D-Expert Ekspertiz ve Danışmanlık A.Ş D-Expert Ankara Şubesi
Bahçekapı Mah.Sanayi Bulvarı No:4/B Şaşmaz
ankara0601@dexpert.com.tr 0312 278 81 82 ETİMESGUT ANKARA

Rapor Tarihi: 31.01.2025 09:38 Bayi No: 0601 Sayfa: 6/10
Rapor No: 06-01-1337675 Araç Giriş Tarihi: 31.01.2025 09:03 Araç Çıkış Tarihi: 31.01.2025 09:38
Mersis No: 0309073518100001

OBD Genel Arıza Tarama

31.01.2025

Arac:

Ford Focus 1.5 TDCI EcoBlue

Motor kodu:

ZTDA

Uretim yili;

Kilometre durumu:

Lisans numarası :

34DFB933

VIN:

WFOMXXGCHMLR51525 (kumanda unitesinden okunan)

Test edilmiş:

31.01.2025 09:04:16 / Standard

Hata kodu / Genel sorgulama / -

Tum yapı gruplarının hata kodu genel sorgulaması

Bileşen grubu

Sistem

Hata

OBD

OBD

Motor

Motor PCM Dizel TDCI

ABS

ABS (CAN)

Hava yastigi

Hava yastigi RCM CAN

Klima

Otom. klima kontrol sistemi HVAC OBD

Konfor

Merkezi modül BCMii CAN

Konfor

Gateway modülü A CAN

Konfor

Gösterge panosu grubu IPC CAN

Konfor

Park asistanı PAM CAN

Konfor

Sürücü kapısı modülü (CAN)

Konfor

Yolcu kapısı modülü (CAN)

Konfor

Direksiyon siitunu modülü

Sanziman

Akıllı servo modül

Sanziman

TCM sanziman kumanda ünitesi

Direksiyon

Elektr. direksiyon CAN

Ses/Video

Ses kumanda ünitesi ACM CAN

Hata kodu U2013:

Salter grubu

ARIZALI ELEKTRİK DEVRESİ

Hella Gutmann Solutions GmbH

mega macs PC

Doğuş D-Expert Ekspertiz ve Danışmanlık A.Ş D-Expert Ankara Şubesi
Bahçekapı Mah.Sanayi Bulvarı No:4/B Şaşmaz
ankara0601@dexpert.com.tr 0312 278 81 82 ETİMESGUT ANKARA

Rapor Tarihi: 31.01.2025 09:38 Bayi No: 0601 Sayfa: 7/10
Rapor No: 06-01-1337675 Araç Giriş Tarihi: 31.01.2025 09:03 Araç Çıkış Tarihi: 31.01.2025 09:38
Mersis No: 0309073518100001

Tramer Sorgulaması

Hasar Tarihi	Hasar Parça Değişimi	Hasar Tanımı	Ağır Hasarlı mı ?	Hasar Maliyeti	Hasar Maliyeti Kur Bilgisi
06.11.2023		ERPÇarpışma	Hayır	43460.85	TL
30.05.2022		ERPÇarpışma	Hayır	10025.75	TL

Doğuş D-Expert Ekspertiz ve Danışmanlık A.Ş D-Expert Ankara Şubesi
Bahçekapı Mah.Sanayi Bulvarı No:4/B Şaşmaz
ankara0601@dexpert.com.tr 0312 278 81 82 ETİMESGUT ANKARA

Rapor Tarihi: 31.01.2025 09:38
Rapor No: 06-01-1337675
Mersis No: 0309073518100001

Bayi No: 0601
Araç Giriş Tarihi: 31.01.2025 09:03

Sayfa: 8/10
Araç Çıkış Tarihi: 31.01.2025 09:38

Araç Resimleri



Çizik



Tampon, arka, Arka tampon > Çizik



Dikiz aynası, sağ, Dış dikiz aynası > Çizik

Yağ seviyesi Soğutma SIVISI

Doğuş D-Expert Ekspertiz ve Danışmanlık A.Ş D-Expert Ankara Şubesi
Bahçekapı Mah.Sanayi Bulvarı No:4/B Şaşmaz
ankara0601@dexpert.com.tr 0312 278 81 82 ETİMESGUT ANKARA

Rapor Tarihi: 31.01.2025 09:38 Bayi No: 0601 Sayfa: 9/10
Rapor No: 06-01-1337675 Araç Giriş Tarihi: 31.01.2025 09:03 Araç Çıkış Tarihi: 31.01.2025 09:38
Mersis No: 0309073518100001

Diğer



Motor, Alt muhafaza > Hasarlı



Şanzıman, Şanzıman > Yağ Kaçağı



Kapı, sol ön, Kapı, sol ön > Hasarlı



Marşbiyel, sağ, Marşbiyel plastiği, sağ > Hasarlı



Kapı, sağ arka, Kapı, sağ arka > Hasarlı



Çamurluk, sağ arka, Çamurluk, sağ arka > Hasarlı



Kapı, sağ ön, Kapı, sağ ön > Hasarlı



Tampon, ön, Ön tampon > Hasarlı

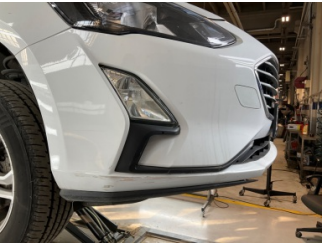

Tampon, ön, Ön tampon > Hasarlı



Camlar, Ön cam > Taş İzi



Döşemeler/Kapaklar, Döşemeler/Kapaklar > Kirlenmiş

Notlar

Diğer notlar;

Araç kirli olduğundan dolayı gözle kusur kontrolü yapılmadı.

Doğuş D-Expert Ekspertiz ve Danışmanlık A.Ş D-Expert Ankara Şubesi
Bahçekapı Mah.Sanayi Bulvarı No:4/B Şaşmaz
ankara0601@dexpert.com.tr 0312 278 81 82 ETİMESGUT ANKARA

Rapor Tarihi: 31.01.2025 09:38 Bayi No: 0601 Sayfa: 10/10
Rapor No: 06-01-1337675 Araç Giriş Tarihi: 31.01.2025 09:03 Araç Çıkış Tarihi: 31.01.2025 09:38
Mersis No: 0309073518100001

Açıklama

Araçta detaylı iç temizlik işlemi ile giderilebilecek, kirlenme ve lekeler ekspertiz kapsamı dışında tutulmuştur.

Araç değerine etki etmeyecek mini onarım ve- veya pasta cila işlemi ile giderilebilecek vuruks ve çizikler ekspertiz kapsamı dışında tutulmuştur.

Aracın yaş, km ve genel durumu dikkate alınarak; normal kullanım şartları dahilinde de araçta oluşan fakat aracın görşelliğini ve teknik işleyişini etkilemeyen aşınma ve yıpranmalar ekspertiz kapsamı dışında tutulmuştur.

- Ekspertiz aracın kontrol edildiği gün için geçerli olup, hangi nedenle olursa olsun kontrol tarihinden sonra oluşabilecek hasarlardan Doğuş D Expert Ekspertiz ve Danışmanlık Anonim Şirketi ve Franchise sahibi tüm iş ortakları sorumlu değildir.
- Ekspertiz sonucu verilen tüm değerler, ölçümlenmeler ve tespitler, aracın formunda belirtilen km. ve tarih için geçerlidir. Bu tarih ve km. sonrası araçta olağan yıpranma, hatalı kullanım, yol ve hava şartları, sürücü hataları ve üretim kaynaklı olarak ortaya çıkabilecek arızalar ve hasarlar Doğuş D Expert Ekspertiz ve Danışmanlık Anonim Şirketi ve Franchise sahibi tüm iş ortakları'nin sorumluluğunda değildir.
- Rapordaki km bilgisi, aracın km panosundan okunmuş km bilgisidir. Doğuş D Expert Ekspertiz ve Danışmanlık Anonim Şirketi ve Franchise sahibi tüm iş ortakları,panodaki km bilgisinin gerçeği yansıtmaması dolayısıyla ekspertiz raporundaki tespitlerin eksik, yanlış veya yanıltıcı olmasından ve bunun sonuçlarından sorumlu değildir.
- Doğuş D Expert Ekspertiz ve Danışmanlık Anonim Şirketi ve Franchise sahibi tüm iş ortakları tarafından yapılan ikinci el araç ekspertizi aracın resmi fenni muayenesinin yerine geçmez ve resmi fenni muayenesinde başarılı olunacağını da garanti etmez.
- İmalatçı tarafından üretilen aracın daha sonradan üzerinde yapılan tadilatların uygun olmaması ve montajı yapılan yedek parçaların orijinal olmaması gerekli teknik bilgi ve yetkinliğe sahip kişiler tarafından montajının yapılmaması veya tamir seklinin imalatçı tarafından kabul edilmiş teknik özelliklere uymaması gibi durumlar halinde sonradan doğabilecek her türlü can ve mal güvenliğini etkileyecek faktörler olmak üzere bu ve benzeri durumlardan ekspertiz raporumuz sorumlu değildir. ÖRNEK: Airbag ve emniyet kemerlerinin, radyatörlerin, aksların değiştirilmeyerek onarılması gibi durumlar.
- İkinci el araç ekspertizi aracın hiçbir parçası sökülmeden, tamamen çıplak gözle yapılmıştır. Araç içerisindeki veya aksamındaki hasarların tespiti için kapak, döşeme ve benzeri parçaların sökülmesi bu ekspertiz kapsamında olmayıp, Doğuş D Expert Ekspertiz ve Danışmanlık Anonim Şirketi ve Franchise sahibi tüm iş ortakları ancak bu şekilde detaylı bir ekspertiz sonucu ortaya çıkabilecek hasarların tespit edilememiş olmasından sorumlu değildir.
- TSE 13805 yönetmeliğine göre HYB numaramızın raporda belirtilmesi için en kapsamlı paketimiz Full Plus Ekspertiz ve üzeri paketlerimiz için geçerlidir.
- Uyarı: Tramer sorgulama içeriği, sigorta şirketleri tarafından Sigorta Bilgi ve Gözetim Merkezi ("SBM")'ne iletilen sigorta kayıtlarından ibarettir. İlgili sorguya ait tutarda, trafik ve kasko hasarlarında yer alan dava faizi ve yargılama giderleri dahil edilmemektedir. Tramer sorgulama içeriğindeki bilgiler resmî belge olarak kullanılamaz. Şirketimizin kayıtlarla herhangi bir bağlantısı olmayıp yalnızca bilgi amaçlı paylaşılmaktadır. Detaylı bilgi için SBM resmî internet sitesine başvurunuz.

Müşteri Adı/Soyadı

İmzası