

Doğuş D-Expert Ekspertiz ve Danışmanlık A.Ş D-Expert Ankara Şubesi
Bahçekapı Mah.Sanayi Bulvarı No:4/B Şaşmaz
ankara0601@dexpert.com.tr 0312 278 81 82 ETİMESGUT ANKARA

Rapor Tarihi: 04.02.2025 11:59
Rapor No: 06-01-1339176
Mersis No: 0309073518100001

Bayi No: 0601
Araç Giriş Tarihi: 04.02.2025 11:22

Sayfa: 1/10
Araç Çıkış Tarihi: 04.02.2025 11:59

Full Plus Ekspertiz



06CGP277

Eksper / İmza



06-HYB-8225

Doğuş D-Expert Ekspertiz ve Danışmanlık A.Ş D-Expert Ankara Şubesi
Bahçekapı Mah.Sanayi Bulvarı No:4/B Şaşmaz
ankara0601@dexpert.com.tr 0312 278 81 82 ETİMESGUT ANKARA

Rapor Tarihi: 04.02.2025 11:59
Rapor No: 06-01-1339176
Mersis No: 0309073518100001

Bayi No: 0601
Araç Giriş Tarihi: 04.02.2025 11:22

Sayfa: 2/10
Araç Çıkış Tarihi: 04.02.2025 11:59

Araç Bilgileri

Plaka	06CGP277	Şanzıman Tipi	Otomatik
KM	65161	Yakıt Cinsi	Dizel
Şase	WF0MXXGCHMLS81153	Motor Gücü	88 kw
Marka	Ford	Motor Hacmi	1499cc
Renği	GRİ	Model	Focus
Sonraki Muayene Tar.	2026-09-24	Model Yılı	2020
Araç Tipi	Sedan	Ruhsat Sahibi	TAN OTO
Kapı Sayısı	4 Kapı		

Kaporta Kontrolü(Değişmiş Boyanmış kontrolü)

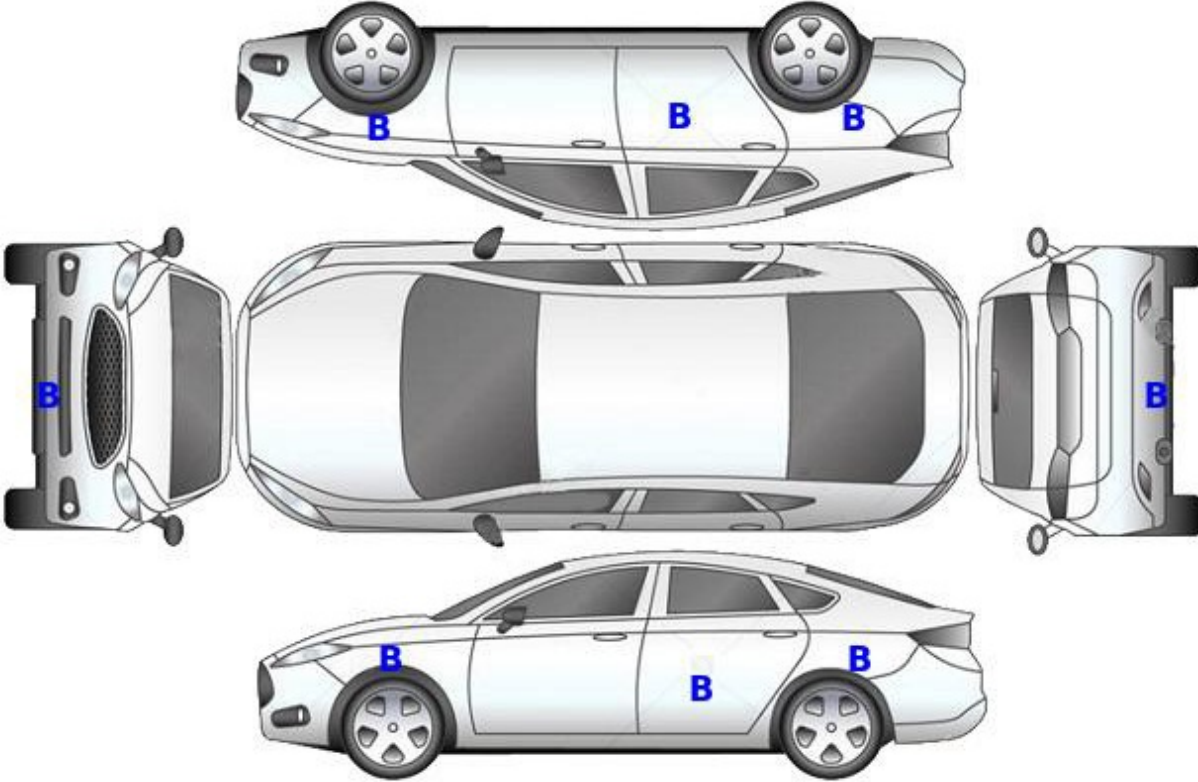

B: Boyalı

B/2: Lokal Boyalı

D: Değişmiş

Doğuş D-Expert Ekspertiz ve Danışmanlık A.Ş D-Expert Ankara Şubesi
Bahçekapı Mah.Sanayi Bulvarı No:4/B Şaşmaz
ankara0601@dexpert.com.tr 0312 278 81 82 ETİMESGUT ANKARA

Rapor Tarihi: 04.02.2025 11:59
Rapor No: 06-01-1339176
Mersis No: 0309073518100001

Bayi No: 0601
Araç Giriş Tarihi: 04.02.2025 11:22

Sayfa: 3/10
Araç Çıkış Tarihi: 04.02.2025 11:59

Kontrol Listesi

SORUNSUZ	BAKIM GEREKLİ	ONARIM/DEĞİŞİM GEREKLİ
----------	---------------	------------------------

	Durum	Notlar
Araç Kaporta Aksamı		Ezikler ve ÇİZİKLER mevcut.
Araç Koltukları Mekanizmaları		
Taban, Tavan, Koltuk ve Kapı Döşemeleri		Kirlenmiş.
Araç İç Donanımı ve Kumanda Kontrol Düğmeleri		
Aydınlatma ve İkaz Sistemi		Sol far bağlantı ayakları hasarlı ,standart dışı onarılmış.
Silecekler		
Elektrik ve Elektronik Aksam		
Torpedo ve Emniyet Kemerleri		
Lastik ve Jantlar		Jantlar çizik ,lastik basınç uyarısı mevcut.
Fren Sistemi ve Fren Hortumları		
Yürür Aksam		
Motor ve Motor Yağ Seviyesi		Yağ terletmesi mevcut.
Şanzıman		
Diferansiyel		
Direksiyon Sistemi		
Eğlence Sistemi (Radyo vs.)		
Park Sensörleri		
Araç Altı		Alt muhafaza ve alt bakalit hasarlı.
Akü		
Klima		
Cam ve Cam Düğmeleri		Ön cam taş izleri mevcut.
Kayışlar ve Rulmanlar		
Egzoz Sistemi ve Susturucular		
Soğutma Sistemi ve Soğutma Suyu		

Doğuş D-Expert Ekspertiz ve Danışmanlık A.Ş D-Expert Ankara Şubesi
Bahçekapı Mah.Sanayi Bulvarı No:4/B Şaşmaz
ankara0601@dexpert.com.tr 0312 278 81 82 ETİMESGUT ANKARA

Rapor Tarihi: 04.02.2025 11:59 Bayi No: 0601 Sayfa: 4/10
Rapor No: 06-01-1339176 Araç Giriş Tarihi: 04.02.2025 11:22 Araç Çıkış Tarihi: 04.02.2025 11:59
Mersis No: 0309073518100001

Yanal Kayma Ölçüm Değerleri

ÖN	ARKA
3.0 m/km	0.0 m/km

Yanal kayma kabul edilebilir değeri max +5 / -5 (m/km) dir.

Süspansiyon Ölçüm Değerleri

AKS	Sol (%)	Sağ (%)	Fark (%)
1. Aks	74	84	10
2. Aks	70	67	3

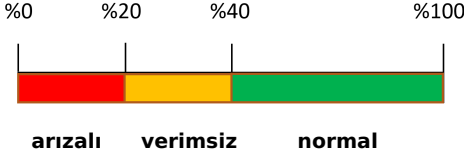

Ön sağ sol ve arka sağ sol süspansiyon kabul edilebilirdeğer farkı max.%30 'dur.
Tek amortisör kabul edilebilir min. ölçüm değeri %21 'dir.

Fren Ölçüm Değerleri

Fren Ölçüm Değerleri (daN)	Sol	Sağ	Sapma (%)
1. Aks	3.5395	3.204	9
2. Aks	2.24	2.2445	0
El Freni	1.5425	1.4065	8

Verimlilik

81

Sapma yüzdeleri 1. ve 2. aks için %25 altında ve el freni için %50 altında olmalıdır.

Lastikler

Aks	Ebat	Yol ve Yük Endeksi	Diş Derinliği	Tip
Sol Ön	215/50/17	95W	4,61 mm	Yazlık
Sol Arka	215/50/17	95W	5,06 mm	Yazlık
Sağ Ön	215/50/17	95W	4,44 mm	Yazlık
Sağ Arka	215/50/17	95W	5 mm	Yazlık



Tekerlek/Lastik > Uyarı Lambası Yanıyor



Jant, sağ arka > Çizik



Jant, sol ön > Çizik

Doğuş D-Expert Ekspertiz ve Danışmanlık A.Ş D-Expert Ankara Şubesi
Bahçekapı Mah.Sanayi Bulvarı No:4/B Şaşmaz
ankara0601@dexpert.com.tr 0312 278 81 82 ETİMESGUT ANKARA

Rapor Tarihi: 04.02.2025 11:59
Rapor No: 06-01-1339176
Mersis No: 0309073518100001

Bayi No: 0601
Araç Giriş Tarihi: 04.02.2025 11:22

Sayfa: 5/10
Araç Çıkış Tarihi: 04.02.2025 11:59

Dinamometre Ölçüm Değerleri

Ölçülen Motor Torku 405 NM	Teker Torku 350 NM	Teker Gücü 57 KW	Test Hızı 103 km/h
Ruhsat Verisi Güç 88 KW	Test Sonucu Güç 69 KW	Kayıp Güç 18 KW	Performans % 78,41

RPM (Devir/dk) Grafiği

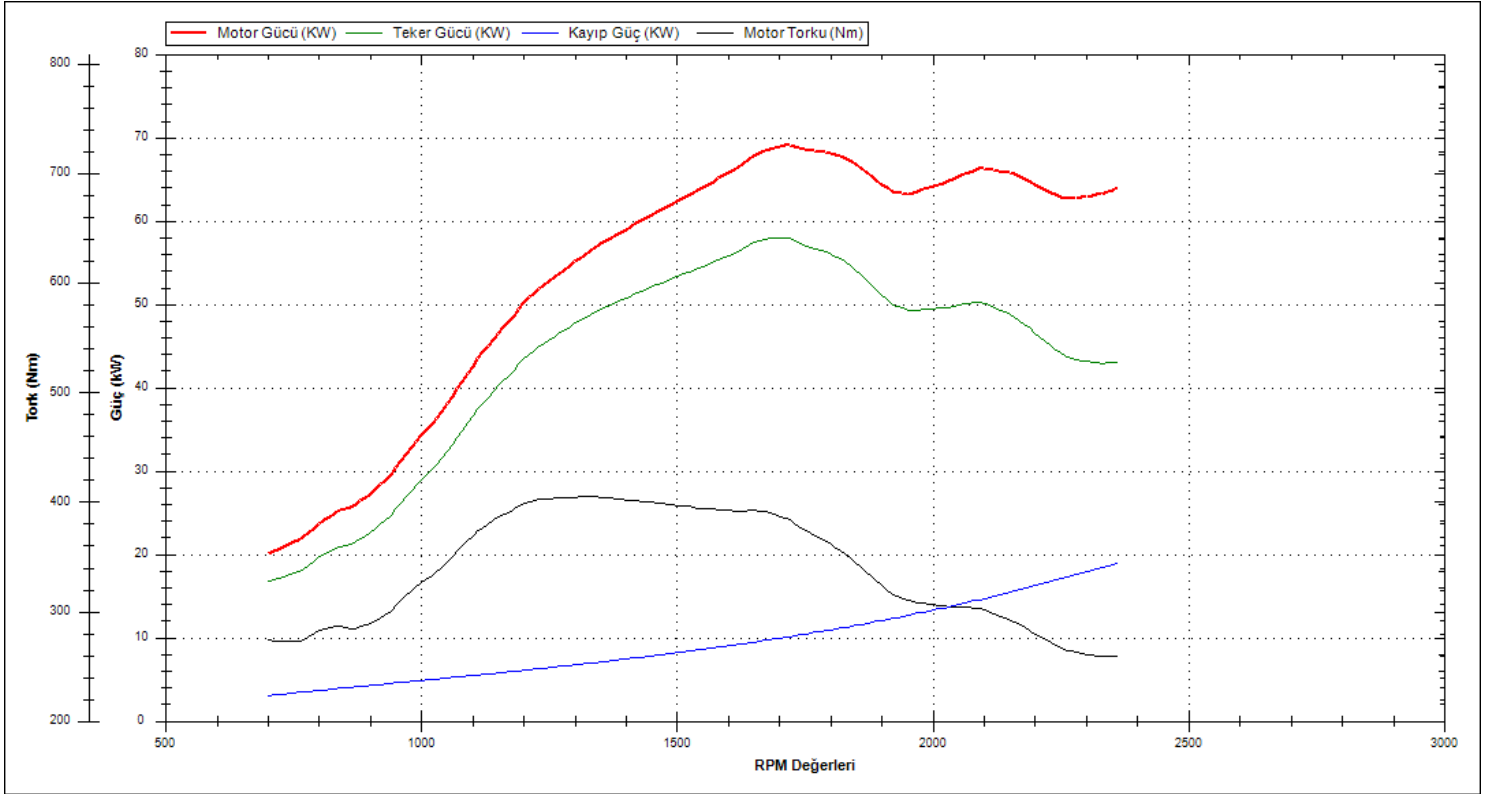

Doğuş D-Expert Ekspertiz ve Danışmanlık A.Ş D-Expert Ankara Şubesi
Bahçekapı Mah.Sanayi Bulvarı No:4/B Şaşmaz
ankara0601@dexpert.com.tr 0312 278 81 82 ETİMESGUT ANKARA

Rapor Tarihi: 04.02.2025 11:59 Bayi No: 0601 Sayfa: 6/10
Rapor No: 06-01-1339176 Araç Giriş Tarihi: 04.02.2025 11:22 Araç Çıkış Tarihi: 04.02.2025 11:59
Mersis No: 0309073518100001

OBD Genel Arıza Tarama

04.02.2025

Araç:

Ford Focus 1.5 TDCI EcoBlue

Motor kodu:

ZTDA

Uretim yili;

Kilometre durumu:

Lisans numarası :

06CGP277

VIN:

WFOMXXGCHMLS81153 (kumanda Unitesinden okunan)

Test edilmiş:

04.02.2025 11:50:33 / Standard

Hata kodu / Genel sorgulama / -

Tum yapı gruplarının hata kodu genel sorgulaması

Bileşen grubu

Sistem

Hata

OBD

OBD

Motor

Motor PCM Dizel TDCI

Hata kodu P0068A:

ANA ROLE

Role çok erken aciliyor.

ABS

ABS (CAN)

Hata kodu C1034:

E1 freni

HATALI SINYAL

Hava yastigi

Hava yastigi RCM CAN

Hata kodu U3003:

AKU VOLTAJI

ARIZALI ELEKTRİK DEVRESİ

Klima

Otom. klima kontrol sistemi HVAC OBD

Konfor

Merkezi modül BCMii CAN

Hata kodu B121A:

TUS TAKIMI

Yanlis aydinlatma

Hata kodu B1218:

UZAKTAN KUMANDA

Hatali tanımlama kodu.

Konfor

Gateway modülü A CAN

Konfor

Gosterge panosu grubu IPC CAN

Hata kodu P1534:

HAVA YASTIGI UYARI LAMBASI

Fonksiyon hatalıdır.

Hella Gutmann Solutions GmbH

mega macs PC

Konfor

Park asistansı PAM CAN

Konfor

Suriçi kapı modülü (CAN)

Konfor

Yolcu kapısı modülü (CAN)

Konfor

Direksiyon siitunu modülü

Konfor

WACM kablosuz aksesuarlar sarj modülü

Hata kodu U3003:

AKU VOLTAJI

ARIZALI ELEKTRİK DEVRESİ

Sanziman

Akıllı servo modül

Sanziman

TCM sanziman kumanda ünitesi

Direksiyon

Elektr. direksiyon CAN

Hata kodu U3001:

ECU

{ZIN VERİLEMEZ KESME

Hata kodu U0415:

ABS/cekis kontrolline CAN-Bus/baglanti

MANTIKSIZ İLETİSİM SINYALI

Ses/Video

Ses kumanda ünitesi ACM CAN

Hella Gutmann Solutions GmbH

mega macs PC

Doğuş D-Expert Ekspertiz ve Danışmanlık A.Ş D-Expert Ankara Şubesi
Bahçekapı Mah.Sanayi Bulvarı No:4/B Şaşmaz
ankara0601@dexpert.com.tr 0312 278 81 82 ETİMESGUT ANKARA

Rapor Tarihi: 04.02.2025 11:59 Bayi No: 0601 Sayfa: 7/10
Rapor No: 06-01-1339176 Araç Giriş Tarihi: 04.02.2025 11:22 Araç Çıkış Tarihi: 04.02.2025 11:59
Mersis No: 0309073518100001

Tramer Sorgulaması

Hasar Tarihi	Hasar Parça Değişimi	Hasar Tanımı	Ağır Hasarlı mı ?	Hasar Maliyeti	Hasar Maliyeti Kur Bilgisi
23.06.2023		Çarpışma	Hayır	10434.43	TL
07.02.2022		Çarpışma	Hayır	1850.53	TL
10.11.2021		Çarpışma	Hayır	2021.34	TL
04.07.2021		Çarpışma	Hayır	1150.5	TL

Doğuş D-Expert Ekspertiz ve Danışmanlık A.Ş D-Expert Ankara Şubesi
Bahçekapı Mah.Sanayi Bulvarı No:4/B Şaşmaz
ankara0601@dexpert.com.tr 0312 278 81 82 ETİMESGUT ANKARA

Rapor Tarihi: 04.02.2025 11:59
Rapor No: 06-01-1339176
Mersis No: 0309073518100001

Bayi No: 0601
Araç Giriş Tarihi: 04.02.2025 11:22

Sayfa: 8/10
Araç Çıkış Tarihi: 04.02.2025 11:59

Araç Resimleri



Çizik



Tampon, arka, Arka tampon >
Çizik



Kapı, sol ön, Kapı, sol ön >
Çizik

Yağ seviyesi Soğutma
SIVISI

Diğer

Doğuş D-Expert Ekspertiz ve Danışmanlık A.Ş D-Expert Ankara Şubesi
Bahçekapı Mah.Sanayi Bulvarı No:4/B Şaşmaz
ankara0601@dexpert.com.tr 0312 278 81 82 ETİMESGUT ANKARA

Rapor Tarihi: 04.02.2025 11:59
Rapor No: 06-01-1339176
Mersis No: 0309073518100001

Bayi No: 0601
Araç Giriş Tarihi: 04.02.2025 11:22

Sayfa: 9/10
Araç Çıkış Tarihi: 04.02.2025 11:59



Camlar, Ön cam > Taş izi



Koltuklar, ön, Koltuk, sağ ön > Kirlenmiş



Koltuklar, arka, Arka koltuk > Kirlenmiş



Taban, Taban halısı > Kirlenmiş



Tampon, ön, Bağlantı ayağı > Hasarlı



Farlar, Far, sol > Standart Dışı Onarım



Farlar, Far, sol > Hasarlı



Motor, Yağ karteri > Yağ Kaçağı



Motor, Alt muhafaza > Hasarlı



Çamurluk, sağ, Çamurluk, sağ > Pas



Çamurluk, sol arka, Çamurluk, sol arka > Pas

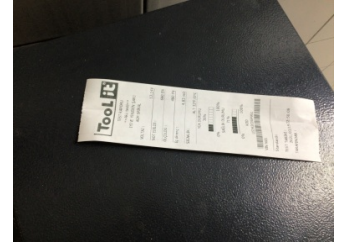

Elektrik donanımı/Pano, Akü > Test Sonucu



Motor, Motor üst kapağı, plastik > Yağ Kaçağı

Notlar

Diğer notlar;

Araç kirli olduğundan göz ile kusur tespiti yapılamadı.sağ ve sol ön çamurluk bağlantı VIDALARIYLA oynanmış.sol ön kapı sökülmüş takılmış.

Doğuş D-Expert Ekspertiz ve Danışmanlık A.Ş D-Expert Ankara Şubesi
Bahçekapı Mah.Sanayi Bulvarı No:4/B Şaşmaz
ankara0601@dexpert.com.tr 0312 278 81 82 ETİMESGUT ANKARA

Rapor Tarihi: 04.02.2025 11:59 Bayi No: 0601 Sayfa: 10/10
Rapor No: 06-01-1339176 Araç Giriş Tarihi: 04.02.2025 11:22 Araç Çıkış Tarihi: 04.02.2025 11:59
Mersis No: 0309073518100001

Açıklama

Araçta detaylı iç temizlik işlemi ile giderilebilecek, kirlenme ve lekeler ekspertiz kapsamı dışında tutulmuştur.

Araç değerine etki etmeyecek mini onarım ve- veya pasta cila işlemi ile giderilebilecek vuruks ve çizikler ekspertiz kapsamı dışında tutulmuştur.

Aracın yaş, km ve genel durumu dikkate alınarak; normal kullanım şartları dahilinde de araçta oluşan fakat aracın görşelliğini ve teknik işleyişini etkilemeyen aşınma ve yıpranmalar ekspertiz kapsamı dışında tutulmuştur.

- Ekspertiz aracın kontrol edildiği gün için geçerli olup, hangi nedenle olursa olsun kontrol tarihinden sonra oluşabilecek hasarlardan Doğuş D Expert Ekspertiz ve Danışmanlık Anonim Şirketi ve Franchise sahibi tüm iş ortakları sorumlu değildir.
- Ekspertiz sonucu verilen tüm değerler, ölçümlenmeler ve tespitler, aracın formunda belirtilen km. ve tarih için geçerlidir. Bu tarih ve km. sonrası araçta olağan yıpranma, hatalı kullanım, yol ve hava şartları, sürücü hataları ve üretim kaynaklı olarak ortaya çıkabilecek arızalar ve hasarlar Doğuş D Expert Ekspertiz ve Danışmanlık Anonim Şirketi ve Franchise sahibi tüm iş ortakları'nin sorumluluğunda değildir.
- Rapordaki km bilgisi, aracın km panosundan okunmuş km bilgisidir. Doğuş D Expert Ekspertiz ve Danışmanlık Anonim Şirketi ve Franchise sahibi tüm iş ortakları,panodaki km bilgisinin gerçeği yansıtmaması dolayısıyla ekspertiz raporundaki tespitlerin eksik, yanlış veya yanıltıcı olmasından ve bunun sonuçlarından sorumlu değildir.
- Doğuş D Expert Ekspertiz ve Danışmanlık Anonim Şirketi ve Franchise sahibi tüm iş ortakları tarafından yapılan ikinci el araç ekspertizi aracın resmi fenni muayenesinin yerine geçmez ve resmi fenni muayenesinde başarılı olunacağını da garanti etmez.
- İmalatçı tarafından üretilen aracın daha sonradan üzerinde yapılan tadilatların uygun olmaması ve montajı yapılan yedek parçaların orijinal olmaması gerekli teknik bilgi ve yetkinliğe sahip kişiler tarafından montajının yapılmaması veya tamir seklinin imalatçı tarafından kabul edilmiş teknik özelliklere uymaması gibi durumlar halinde sonradan doğabilecek her türlü can ve mal güvenliğini etkileyecek faktörler olmak üzere bu ve benzeri durumlardan ekspertiz raporumuz sorumlu değildir. ÖRNEK: Airbag ve emniyet kemerlerinin, radyatörlerin, aksların değiştirilmeyerek onarılması gibi durumlar.
- İkinci el araç ekspertizi aracın hiçbir parçası sökülmeden, tamamen çıplak gözle yapılmıştır. Araç içerisindeki veya aksamındaki hasarların tespiti için kapak, döşeme ve benzeri parçaların sökülmesi bu ekspertiz kapsamında olmayıp, Doğuş D Expert Ekspertiz ve Danışmanlık Anonim Şirketi ve Franchise sahibi tüm iş ortakları ancak bu şekilde detaylı bir ekspertiz sonucu ortaya çıkabilecek hasarların tespit edilememiş olmasından sorumlu değildir.
- TSE 13805 yönetmeliğine göre HYB numaramızın raporda belirtilmesi için en kapsamlı paketimiz Full Plus Ekspertiz ve üzeri paketlerimiz için geçerlidir.
- Uyarı: Tramer sorgulama içeriği, sigorta şirketleri tarafından Sigorta Bilgi ve Gözetim Merkezi ("SBM")'ne iletilen sigorta kayıtlarından ibarettir. İlgili sorguya ait tutarda, trafik ve kasko hasarlarında yer alan dava faizi ve yargılama giderleri dahil edilmemektedir. Tramer sorgulama içeriğindeki bilgiler resmî belge olarak kullanılamaz. Şirketimizin kayıtlarla herhangi bir bağlantısı olmayıp yalnızca bilgi amaçlı paylaşılmaktadır. Detaylı bilgi için SBM resmî internet sitesine başvurunuz.

Müşteri Adı/Soyadı

İmzası