

Doğuş D-Expert Ekspertiz ve Danışmanlık A.Ş D-Expert Ankara Şubesi
Bahçekapı Mah.Sanayi Bulvarı No:4/B Şaşmaz
ankara0601@dexpert.com.tr 0312 278 81 82 ETİMESGUT ANKARA

Rapor Tarihi: 04.12.2024 17:12
Rapor No: 06-01-1315716
Mersis No: 0309073518100001

Bayi No: 0601
Araç Giriş Tarihi: 04.12.2024 16:46

Sayfa: 1/11
Araç Çıkış Tarihi: 04.12.2024 17:12

Full Plus Ekspertiz



06CRB557

Eksper / İmza



06-HYB-8225

Doğuş D-Expert Ekspertiz ve Danışmanlık A.Ş D-Expert Ankara Şubesi
Bahçekapı Mah.Sanayi Bulvarı No:4/B Şaşmaz
ankara0601@dexpert.com.tr 0312 278 81 82 ETİMESGUT ANKARA

Rapor Tarihi: 04.12.2024 17:12 Bayi No: 0601 Sayfa: 2/11
Rapor No: 06-01-1315716 Araç Giriş Tarihi: 04.12.2024 16:46 Araç Çıkış Tarihi: 04.12.2024 17:12
Mersis No: 0309073518100001

Araç Bilgileri

Plaka	06CRB557	Şanzıman Tipi	Otomatik
KM	112620	Yakıt Cinsi	Dizel
Şase	WF0MXXGCHMLL33401	Motor Gücü	88 kw
Motor Hacmi	1499cc	Marka	Ford
Renği	GRİ	Model	Focus
Sonraki Muayene Tar.	2025-09-08	Model Yılı	2020
Araç Tipi	Sedan	Ruhsat Sahibi	TAN OTO
Kapı Sayısı	4 Kapı		

Kaporta Kontrolü(Değişmiş Boyanmış kontrolü)

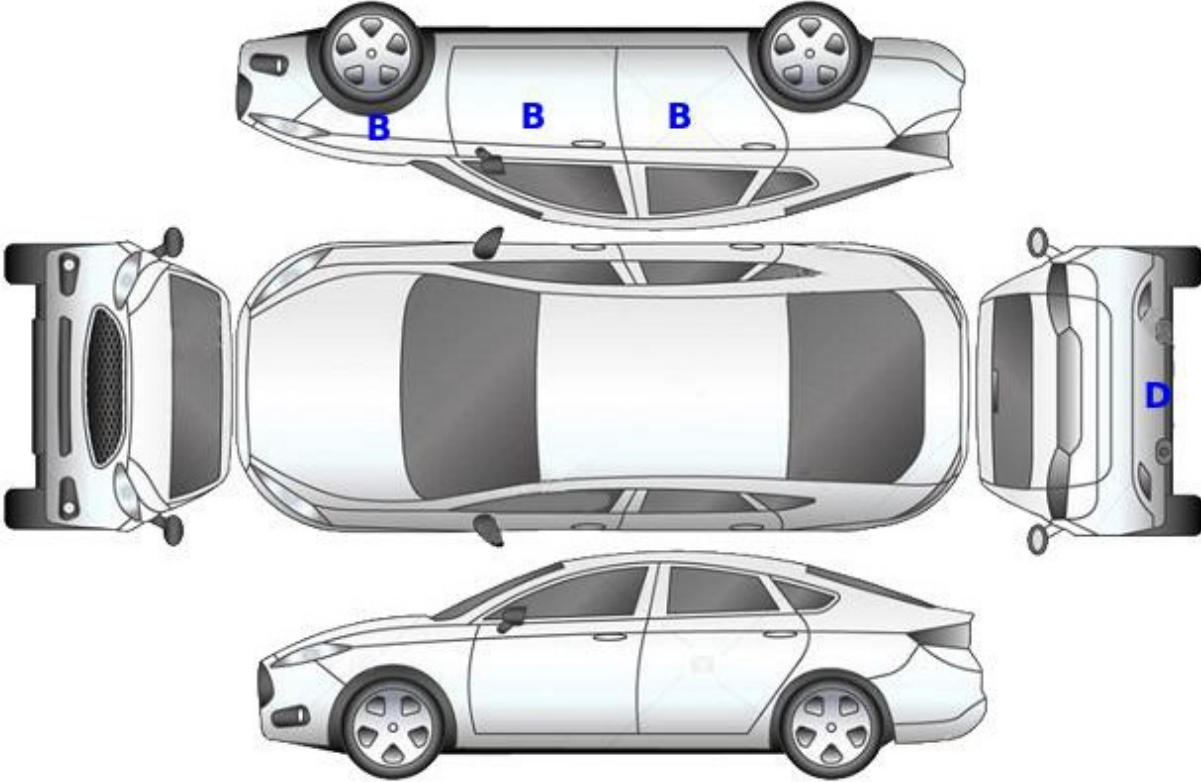

B: Boyalı

B/2: Lokal Boyalı

D: Değişmiş

Doğuş D-Expert Ekspertiz ve Danışmanlık A.Ş D-Expert Ankara Şubesi
Bahçekapı Mah.Sanayi Bulvarı No:4/B Şaşmaz
ankara0601@dexpert.com.tr 0312 278 81 82 ETİMESGUT ANKARA

Rapor Tarihi: 04.12.2024 17:12 Bayi No: 0601 Sayfa: 3/11
Rapor No: 06-01-1315716 Araç Giriş Tarihi: 04.12.2024 16:46 Araç Çıkış Tarihi: 04.12.2024 17:12
Mersis No: 0309073518100001

Kontrol Listesi

SORUNSUZ	BAKIM GEREKLİ	ONARIM/DEĞİŞİM GEREKLİ
----------	---------------	------------------------

	Durum	Notlar
Araç Kaporta Aksamı		Ezikler ve çizikler mevcut.
Araç Koltukları Mekanizmaları		
Taban, Tavan, Koltuk ve Kapı Döşemeleri		Kirlenmiş.
Araç İç Donanımı ve Kumanda Kontrol Düğmeleri		
Aydınlatma ve İkaz Sistemi		
Silecekler		
Elektrik ve Elektronik Aksam		
Torpedo ve Emniyet Kemerleri		
Lastik ve Jantlar		Jantlar çizik.
Fren Sistemi ve Fren Hortumları		
Yürür Aksam		
Motor ve Motor Yağ Seviyesi		Yağ terletmesi mevcut.
Şanzıman		Yağ kaçağı mevcut.
Diferansiyel		
Direksiyon Sistemi		
Eğlence Sistemi (Radyo vs.)		
Park Sensörleri		
Araç Altı		
Akü		
Klima		
Cam ve Cam Düğmeleri		
Kayışlar ve Rulmanlar		
Egzoz Sistemi ve Susturucular		
Soğutma Sistemi ve Soğutma Suyu		

Doğuş D-Expert Ekspertiz ve Danışmanlık A.Ş D-Expert Ankara Şubesi
Bahçekapı Mah.Sanayi Bulvarı No:4/B Şaşmaz
ankara0601@dexpert.com.tr 0312 278 81 82 ETİMESGUT ANKARA

Rapor Tarihi: 04.12.2024 17:12 Bayi No: 0601 Sayfa: 4/11
Rapor No: 06-01-1315716 Araç Giriş Tarihi: 04.12.2024 16:46 Araç Çıkış Tarihi: 04.12.2024 17:12
Mersis No: 0309073518100001

Yanal Kayma Ölçüm Değerleri

ÖN	ARKA
-3.5 m/km	0.0 m/km

Yanal kayma kabul edilebilir değeri max +5 / -5 (m/km) dir.

Süspansiyon Ölçüm Değerleri

AKS	Sol (%)	Sağ (%)	Fark (%)
1. Aks	0	87	87 !
2. Aks	67	70	3

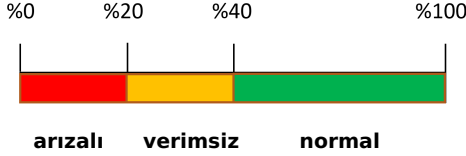

Ön sağ sol ve arka sağ sol süspansiyon kabul edilebilirdeğer farkı max.%30 'dur.
Tek amortisör kabul edilebilir min. ölçüm değeri %21 'dir.

Fren Ölçüm Değerleri

Fren Ölçüm Değerleri (daN)	Sol	Sağ	Sapma (%)
1. Aks	2.6	2.4365	6
2. Aks	1.757	1.6925	3
El Freni	0.711	0.654	8

Verimlilik

61

Sapma yüzdeleri 1. ve 2. aks için %25 altında ve el freni için %50 altında olmalıdır.

Lastikler

Aks	Ebat	Yol ve Yük Endeksi	Diş Derinliği	Tip
Sol Ön	215/50/17	95V	6,28 mm	Kışlık
Sol Arka	215/50/17	95V	6,27 mm	Kışlık
Sağ Ön	215/50/17	95V	5,99 mm	Kışlık
Sağ Arka	215/50/17	95V	6,44 mm	Kışlık



Jant, sağ ön > Çizik



Jant, sağ arka > Çizik



Jant, sol arka > Çizik

Doğuş D-Expert Ekspertiz ve Danışmanlık A.Ş D-Expert Ankara Şubesi
Bahçekapı Mah.Sanayi Bulvarı No:4/B Şaşmaz
ankara0601@dexpert.com.tr 0312 278 81 82 ETİMESGUT ANKARA

Rapor Tarihi: 04.12.2024 17:12
Rapor No: 06-01-1315716
Mersis No: 0309073518100001

Bayi No: 0601
Araç Giriş Tarihi: 04.12.2024 16:46

Sayfa: 5/11
Araç Çıkış Tarihi: 04.12.2024 17:12

Dinamometre Ölçüm Değerleri

Ölçülen Motor Torku 470 NM	Teker Torku 402 NM	Teker Gücü 64 KW	Test Hızı 127 km/h
Ruhsat Verisi Güç 88 KW	Test Sonucu Güç 80 KW	Kayıp Güç 21 KW	Performans % 90,91

RPM (Devir/dk) Grafiği

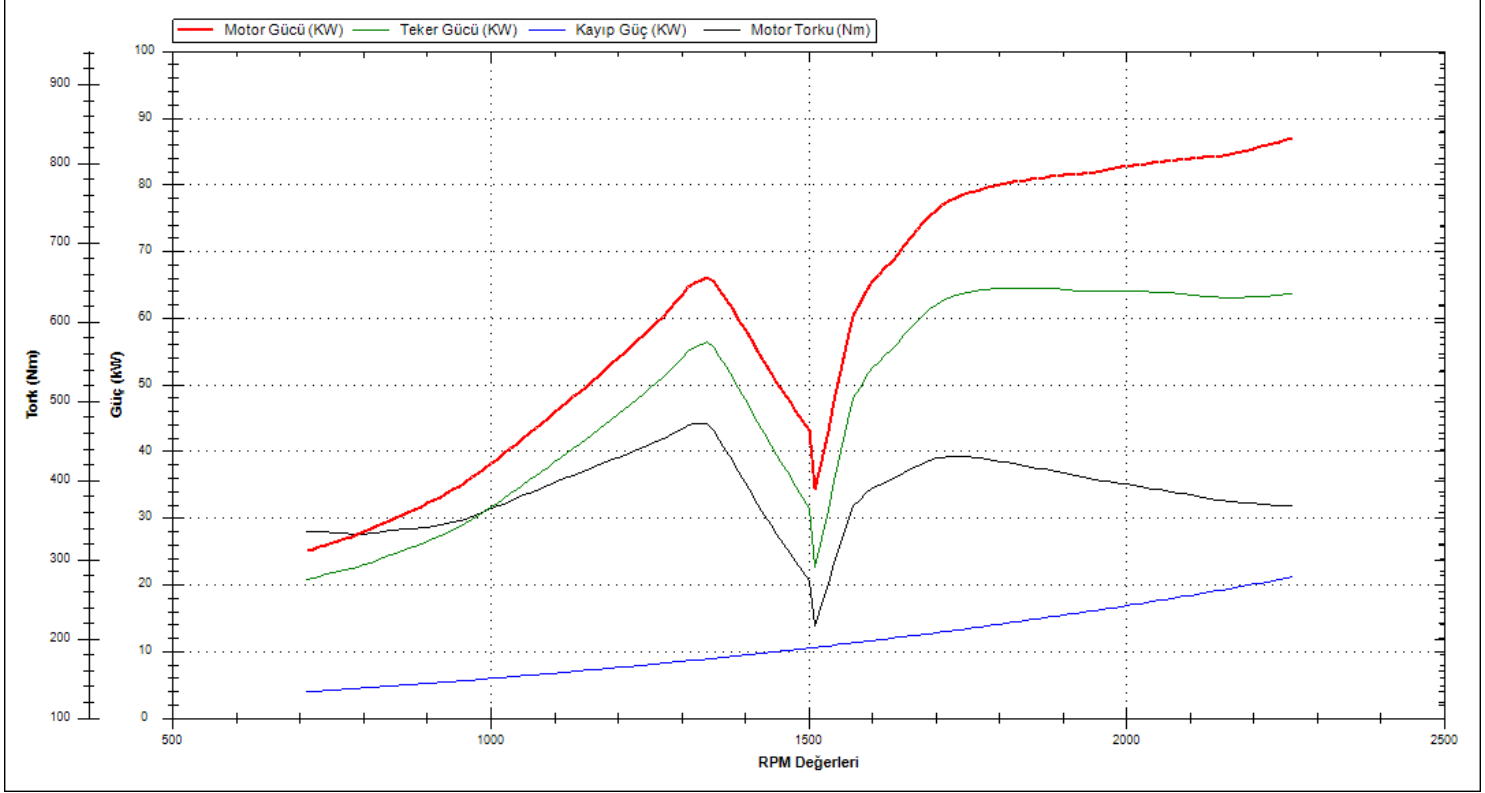

Doğuş D-Expert Ekspertiz ve Danışmanlık A.Ş D-Expert Ankara Şubesi
Bahçekapı Mah.Sanayi Bulvarı No:4/B Şaşmaz
ankara0601@dexpert.com.tr 0312 278 81 82 ETİMESGUT ANKARA

Rapor Tarihi: 04.12.2024 17:12 Bayi No: 0601 Sayfa: 6/11
Rapor No: 06-01-1315716 Araç Giriş Tarihi: 04.12.2024 16:46 Araç Çıkış Tarihi: 04.12.2024 17:12
Mersis No: 0309073518100001

OBD Genel Arıza Tarama

04.12.2024

Arac:

Ford Focus 1.5 TDCI EcoBlue

Motor kodu:

ZTDA

Uretim yili;

Kilometre durumu:

Lisans numarası :

06CRB557

VIN:

WFOMXXGCHMLL33401 (kumanda unitesinden okunan)

Test edilmiş:

04.12.2024 17:04:32 / Standard

Hata kodu / Genel sorgulama / -

Tum yapı gruplarının hata kodu genel sorgulaması

Bileşen grubu

Sistem

Hata

OBD

OBD

Motor

Motor PCM Dizel TDCI

ABS

ABS (CAN)

Hava yastigi

Hava yastigi RCM CAN

Klima

Otom. klima kontrol sistemi HVAC OBD

Konfor

Merkezi modiiil BCMii CAN

Konfor

Gateway modili A CAN

Konfor

Gosterge panosu grubu IPC CAN

Konfor

Park asistani PAM CAN

Konfor

Suriuci kapist modili (CAN)

Konfor

Yolcu kapisi modiiili (CAN)

Konfor

Direksiyon siitunu modiiilii

Konfor

WACM kablosuz aksesuarlar sarj modullii

Sanziman

Akilli servo modiiil

Sanziman

TCM sanziman kumanda unitesi

Direksiyon

Elektr. direksiyon CAN

Hata kodu U3003:

AKU VOLTAJI

ARIZALI ELEKTRIK DEVRESI

Ses/Video

Ses kumanda linitesi ACM CAN

Hella Gutmann Solutions GmbH

mega macs PC

Doğuş D-Expert Ekspertiz ve Danışmanlık A.Ş D-Expert Ankara Şubesi
Bahçekapı Mah.Sanayi Bulvarı No:4/B Şaşmaz
ankara0601@dexpert.com.tr 0312 278 81 82 ETİMESGUT ANKARA

Rapor Tarihi: 04.12.2024 17:12 Bayi No: 0601 Sayfa: 7/11
Rapor No: 06-01-1315716 Araç Giriş Tarihi: 04.12.2024 16:46 Araç Çıkış Tarihi: 04.12.2024 17:12
Mersis No: 0309073518100001

Tramer Sorgulaması

Hasar Tarihi	Hasar Parça Değişimi	Hasar Tanımı	Ağır Hasarlı mı ?	Hasar Maliyeti	Hasar Maliyeti Kur Bilgisi
05.03.2022		ERPÇarpışma	Hayır	11084.61	TL
12.02.2022		ERPÇarpışma	Hayır	4616.65	TL

Doğuş D-Expert Ekspertiz ve Danışmanlık A.Ş D-Expert Ankara Şubesi
Bahçekapı Mah.Sanayi Bulvarı No:4/B Şaşmaz
ankara0601@dexpert.com.tr 0312 278 81 82 ETİMESGUT ANKARA

Rapor Tarihi: 04.12.2024 17:12
Rapor No: 06-01-1315716
Mersis No: 0309073518100001

Bayi No: 0601
Araç Giriş Tarihi: 04.12.2024 16:46

Sayfa: 8/11
Araç Çıkış Tarihi: 04.12.2024 17:12

Araç Resimleri



Çizik



Motor kaputu, Motor kaputu > Çizik



Tampon, ön, Ön tampon > Çizik

Yağ seviyesi Soğutma SIVISI

Doğuş D-Expert Ekspertiz ve Danışmanlık A.Ş D-Expert Ankara Şubesi
Bahçekapı Mah.Sanayi Bulvarı No:4/B Şaşmaz
ankara0601@dexpert.com.tr 0312 278 81 82 ETİMESGUT ANKARA

Rapor Tarihi: 04.12.2024 17:12
Rapor No: 06-01-1315716
Mersis No: 0309073518100001

Bayi No: 0601
Araç Giriş Tarihi: 04.12.2024 16:46

Sayfa: 9/11
Araç Çıkış Tarihi: 04.12.2024 17:12

Vuruk

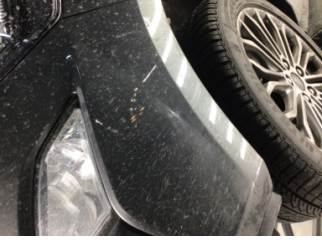

Tampon, ön, Ön tampon > Ezik



Çamurluk, sağ, Çamurluk, sağ > Ezik



Kapı, sağ arka, Kapı, sağ arka > Ezik



Çamurluk, sağ arka, Çamurluk, sağ arka > Ezik

Diğer



Motor kaputu, Motor kaputu > Standart Dışı Onarım



Koltuklar, ön, Koltuk, sağ ön > Kirlenmiş



Koltuklar, arka, Arka koltuk > Kirlenmiş



Motor, Motor üst kapağı, plastik > Yağ Kaçağı



Şanzıman, Şanzıman > Yağ Kaçağı



Şanzıman, Şanzıman > Yağ Kaçağı



Tampon, arka, Arka tampon > Boyası Atmış



Çamurluk, sol arka, Çamurluk, sol arka > Noktasal Ezik



Elektrik donanımı/Pano, Akü > Test Sonucu

Doğuş D-Expert Ekspertiz ve Danışmanlık A.Ş D-Expert Ankara Şubesi
Bahçekapı Mah.Sanayi Bulvarı No:4/B Şaşmaz
ankara0601@dexpert.com.tr 0312 278 81 82 ETİMESGUT ANKARA

Rapor Tarihi: 04.12.2024 17:12 Bayi No: 0601 Sayfa: 10/11
Rapor No: 06-01-1315716 Araç Giriş Tarihi: 04.12.2024 16:46 Araç Çıkış Tarihi: 04.12.2024 17:12
Mersis No: 0309073518100001

Notlar

Test hattı ile ilgili notlar;

Süspansiyon Ölçüm Değerleri tolerans aralığı dışındadır. Servis tespiti önerilir.

Diğer notlar;

Araç kirli olduğundan göz ile kusur tespiti yapılamadı.

Doğuş D-Expert Ekspertiz ve Danışmanlık A.Ş D-Expert Ankara Şubesi
Bahçekapı Mah.Sanayi Bulvarı No:4/B Şaşmaz
ankara0601@dexpert.com.tr 0312 278 81 82 ETİMESGUT ANKARA

Rapor Tarihi: 04.12.2024 17:12 Bayi No: 0601 Sayfa: 11/11
Rapor No: 06-01-1315716 Araç Giriş Tarihi: 04.12.2024 16:46 Araç Çıkış Tarihi: 04.12.2024 17:12
Mersis No: 0309073518100001

Açıklama

Araçta detaylı iç temizlik işlemi ile giderilebilecek, kirlenme ve lekeler ekspertiz kapsamı dışında tutulmuştur.

Araç değerine etki etmeyecek mini onarım ve- veya pasta cila işlemi ile giderilebilecek vuruks ve çizikler ekspertiz kapsamı dışında tutulmuştur.

Aracın yaş, km ve genel durumu dikkate alınarak; normal kullanım şartları dahilinde araçta oluşan fakat aracın görşelliğini ve teknik işleyişini etkilemeyen aşınma ve yıpranmalar ekspertiz kapsamı dışında tutulmuştur.

- Ekspertiz aracın kontrol edildiği gün için geçerli olup, hangi nedenle olursa olsun kontrol tarihinden sonra oluşabilecek hasarlardan Doğuş D Expert Ekspertiz ve Danışmanlık Anonim Şirketi ve Franchise sahibi tüm iş ortakları sorumlu değildir.
- Ekspertiz sonucu verilen tüm değerler, ölçümlenmeler ve tespitler, aracın formunda belirtilen km. ve tarih için geçerlidir. Bu tarih ve km. sonrası araçta olağan yıpranma, hatalı kullanım, yol ve hava şartları, sürücü hataları ve üretim kaynaklı olarak ortaya çıkabilecek arızalar ve hasarlar Doğuş D Expert Ekspertiz ve Danışmanlık Anonim Şirketi ve Franchise sahibi tüm iş ortakları'nin sorumluluğunda değildir.
- Rapordaki km bilgisi, aracın km panosundan okunmuş km bilgisidir. Doğuş D Expert Ekspertiz ve Danışmanlık Anonim Şirketi ve Franchise sahibi tüm iş ortakları,panodaki km bilgisinin gerçeği yansıtmaması dolayısıyla ekspertiz raporundaki tespitlerin eksik, yanlış veya yanıltıcı olmasından ve bunun sonuçlarından sorumlu değildir.
- Doğuş D Expert Ekspertiz ve Danışmanlık Anonim Şirketi ve Franchise sahibi tüm iş ortakları tarafından yapılan ikinci el araç ekspertizi aracın resmi fenni muayenesinin yerine geçmez ve resmi fenni muayenesinde başarılı olunacağını da garanti etmez.
- İmalatçı tarafından üretilen aracın daha sonradan üzerinde yapılan tadilatların uygun olmaması ve montajı yapılan yedek parçaların orijinal olmaması gerekli teknik bilgi ve yetkinliğe sahip kişiler tarafından montajının yapılmaması veya tamir seklinin imalatçı tarafından kabul edilmiş teknik özelliklere uymaması gibi durumlar halinde sonradan doğabilecek her türlü can ve mal güvenliğini etkileyecek faktörler olmak üzere bu ve benzeri durumlardan ekspertiz raporumuz sorumlu değildir. ÖRNEK: Airbag ve emniyet kemerlerinin, radyatörlerin, aksların değiştirilmeyerek onarılması gibi durumlar.
- İkinci el araç ekspertizi aracın hiçbir parçası sökülmeden, tamamen çıplak gözle yapılmıştır. Araç içerisindeki veya aksamındaki hasarların tespiti için kapak, döşeme ve benzeri parçaların sökülmesi bu ekspertiz kapsamında olmayıp, Doğuş D Expert Ekspertiz ve Danışmanlık Anonim Şirketi ve Franchise sahibi tüm iş ortakları ancak bu şekilde detaylı bir ekspertiz sonucu ortaya çıkabilecek hasarların tespit edilememiş olmasından sorumlu değildir.
- TSE 13805 yönetmeliğine göre HYB numaramızın raporda belirtilmesi için en kapsamlı paketimiz Full Plus Ekspertiz ve üzeri paketlerimiz için geçerlidir.

Müşteri Adı/Soyadı

İmzası