

Doğuş D-Expert Ekspertiz ve Danışmanlık A.Ş D-Expert Ankara Şubesi
Bahçekapı Mah.Sanayi Bulvarı No:4/B Şaşmaz
ankara0601@dexpert.com.tr 0312 278 81 82 ETİMESGUT ANKARA

Rapor Tarihi: 21.09.2024 14:15
Rapor No: 06-01-1289498
Mersis No: 0309073518100001

Bayi No: 0601
Araç Giriş Tarihi: 21.09.2024 13:39

Sayfa: 1/12
Araç Çıkış Tarihi: 21.09.2024 14:15

Full Plus Ekspertiz



06FB5058

Eksper / İmza



06-HYB-8225

Doğuş D-Expert Ekspertiz ve Danışmanlık A.Ş D-Expert Ankara Şubesi
Bahçekapı Mah.Sanayi Bulvarı No:4/B Şaşmaz
ankara0601@dexpert.com.tr 0312 278 81 82 ETİMESGUT ANKARA

Rapor Tarihi: 21.09.2024 14:15 Bayi No: 0601 Sayfa: 2/12
Rapor No: 06-01-1289498 Araç Giriş Tarihi: 21.09.2024 13:39 Araç Çıkış Tarihi: 21.09.2024 14:15
Mersis No: 0309073518100001

Araç Bilgileri

Plaka	06FB5058	Şanzıman Tipi	Manuel
KM	142390	Yakıt Cinsi	Dizel
Şase	WF0JXXGAJJCE49147	Motor Gücü	51 kw
Motor Hacmi	1399cc	Marka	Ford
Renği	GRİ	Model	Fiesta
Sonraki Muayene Tar.	0NaN-aN-aN	Model Yılı	2012
Araç Tipi	Hatchback	Ruhsat Sahibi
Kapı Sayısı	5 Kapı		

Kaporta Kontrolü(Değişmiş Boyanmış kontrolü)

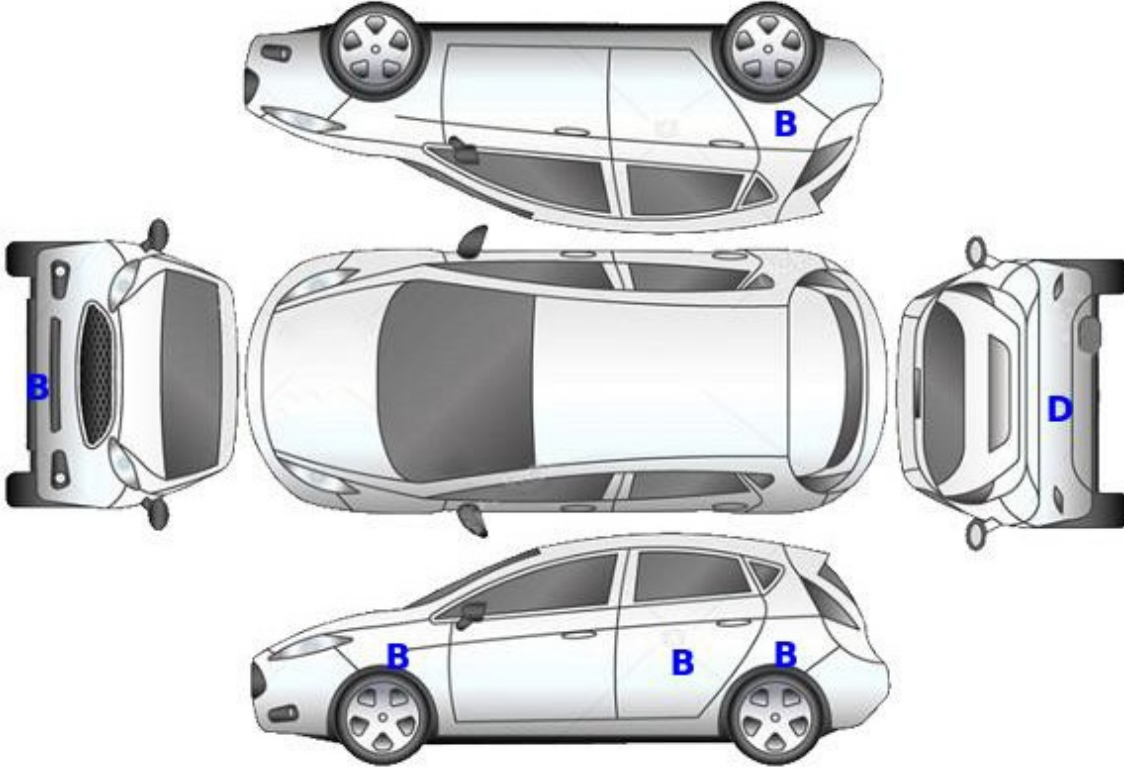

B: Boyalı

B/2: Lokal Boyalı

D: Değişmiş

Doğuş D-Expert Ekspertiz ve Danışmanlık A.Ş D-Expert Ankara Şubesi
Bahçekapı Mah.Sanayi Bulvarı No:4/B Şaşmaz
ankara0601@dexpert.com.tr 0312 278 81 82 ETİMESGUT ANKARA

Rapor Tarihi: 21.09.2024 14:15 Bayi No: 0601 Sayfa: 3/12
Rapor No: 06-01-1289498 Araç Giriş Tarihi: 21.09.2024 13:39 Araç Çıkış Tarihi: 21.09.2024 14:15
Mersis No: 0309073518100001

Kontrol Listesi

SORUNSUZ	BAKIM GEREKLİ	ONARIM/DEĞİŞİM GEREKLİ
----------	---------------	------------------------

	Durum	Notlar
Araç Kaporta Aksamı		Ezikler ve çizikler mevcut.
Araç Koltukları Mekanizmaları		
Taban, Tavan, Koltuk ve Kapı Döşemeleri		Koltuklarda kılıf olduğundan kontrol edilemedi.
Araç İç Donanımı ve Kumanda Kontrol Düğmeleri		
Aydınlatma ve İkaz Sistemi		Sağ ön far ve sol arka lambalar hasarlı,sol far ve arka sağ lamba deforme olmu
Silecekler		
Elektrik ve Elektronik Aksam		
Torpedo ve Emniyet Kemerleri		
Lastik ve Jantlar		Jant kapakları çizik.
Fren Sistemi ve Fren Hortumları		
Yürür Aksam		
Motor ve Motor Yağ Seviyesi		Kartel yağ terletmesi mevcut.
Şanzıman		
Diferansiyel		
Direksiyon Sistemi		Direksiyon simidi deforme olmuş.
Eğlence Sistemi (Radyo vs.)		
Park Sensörleri		
Araç Altı		
Akü		
Klima		
Cam ve Cam Düğmeleri		Ön cam taş hasarı mevcut.
Kayışlar ve Rulmanlar		
Egzoz Sistemi ve Susturucular		
Soğutma Sistemi ve Soğutma Suyu		

Doğuş D-Expert Ekspertiz ve Danışmanlık A.Ş D-Expert Ankara Şubesi
Bahçekapı Mah.Sanayi Bulvarı No:4/B Şaşmaz
ankara0601@dexpert.com.tr 0312 278 81 82 ETİMESGUT ANKARA

Rapor Tarihi: 21.09.2024 14:15 Bayi No: 0601 Sayfa: 4/12
Rapor No: 06-01-1289498 Araç Giriş Tarihi: 21.09.2024 13:39 Araç Çıkış Tarihi: 21.09.2024 14:15
Mersis No: 0309073518100001

Yanal Kayma Ölçüm Değerleri

ÖN	ARKA
-	-

Yanal kayma kabul edilebilir değeri max +5 / -5 (m/km) dir.

Süspansiyon Ölçüm Değerleri

AKS	Sol (%)	Sağ (%)	Fark (%)
1. Aks	-	-	-
2. Aks	-	-	-



Ön sağ sol ve arka sağ sol süspansiyon kabul edilebilirdeğer farkı max.%30 'dur.
Tek amortisör kabul edilebilir min. ölçüm değeri %21 'dir.

Fren Ölçüm Değerleri

Fren Ölçüm Değerleri (daN)	Sol	Sağ	Sapma (%)
1. Aks	-	-	-
2. Aks	-	-	-
El Freni	-	-	-

Verimlilik

Sapma yüzdeleri 1. ve 2. aks için %25 altında ve el freni için %50 altında olmalıdır.

Lastikler

Aks	Ebat	Yol ve Yük Endeksi	Diş Derinliği	Tip
Sol Ön	175/65/14	82H	4,44 mm	Yazlık
Sol Arka	175/65/14	82H	4,78 mm	Yazlık
Sağ Ön	175/65/14	82H	4,65 mm	Yazlık
Sağ Arka	175/65/14	82H	4,61 mm	Yazlık



Jant kapağı seti > Çizik

Doğuş D-Expert Ekspertiz ve Danışmanlık A.Ş D-Expert Ankara Şubesi
Bahçekapı Mah.Sanayi Bulvarı No:4/B Şaşmaz
ankara0601@dexpert.com.tr 0312 278 81 82 ETİMESGUT ANKARA

Rapor Tarihi: 21.09.2024 14:15
Rapor No: 06-01-1289498
Mersis No: 0309073518100001

Bayi No: 0601
Araç Giriş Tarihi: 21.09.2024 13:39

Sayfa: 5/12
Araç Çıkış Tarihi: 21.09.2024 14:15

Dinamometre Ölçüm Değerleri

Ölçülen Motor Torku	Teker Torku	Teker Gücü	Test Hızı
408	368	45	129
NM	NM	KW	km/h
Ruhsat Verisi Güç	Test Sonucu Güç	Kayıp Güç	Performans %
51	54	11	100,00
KW	KW	KW	

RPM (Devir/dk) Grafiği

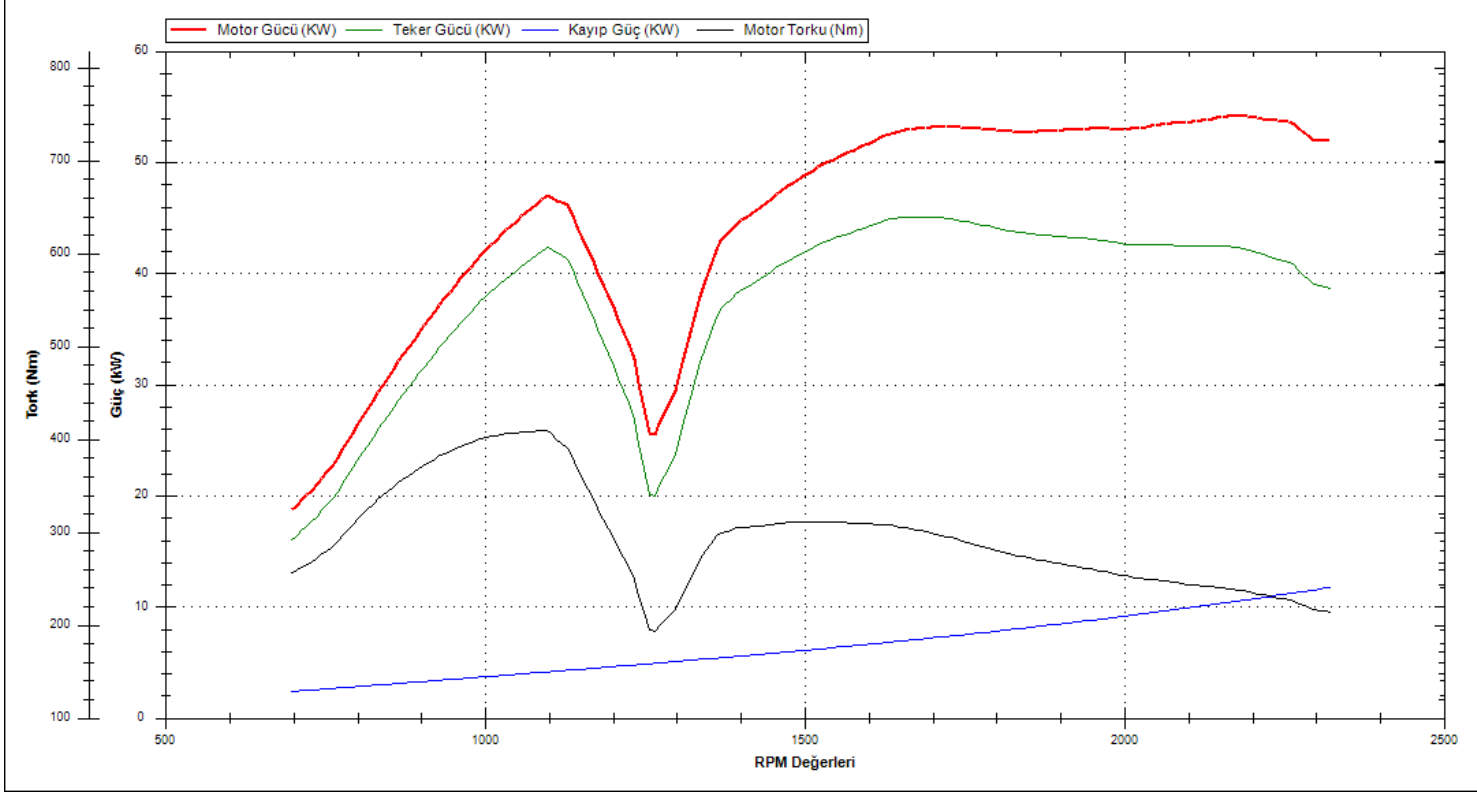

Doğuş D-Expert Ekspertiz ve Danışmanlık A.Ş D-Expert Ankara Şubesi
Bahçekapı Mah.Sanayi Bulvarı No:4/B Şaşmaz
ankara0601@dexpert.com.tr 0312 278 81 82 ETİMESGUT ANKARA

Rapor Tarihi: 21.09.2024 14:15 Bayi No: 0601 Sayfa: 6/12
Rapor No: 06-01-1289498 Araç Giriş Tarihi: 21.09.2024 13:39 Araç Çıkış Tarihi: 21.09.2024 14:15
Mersis No: 0309073518100001

OBD Genel Arıza Tarama

21.09.2024

Arac:

Ford Fiesta 1.4 8V TDCi

Motor kodu:

KV]A

Uretim yili;

10-12

Kilometre durumu:

Lisans numarası :

06FB5058

VIN:

WFOJXXGAJJCE49147 (kumanda Unitesinden okunan)

Test edilmiş:

21.09.2024 14:02:31 / Standard

Hata kodu / Genel sorgulama / -

Tum yapi gruplarinin hata kodu genel sorgulaması

Bilesen grubu

Sistem

Hata

OBD

OBD

Motor

Dizel Duratorq TDCi

ABS

ABS (CAN)

Hava yastigi

Hava yastigi (CAN)

Konfor

IPC gosterge panosu grubu CAN

Konfor

BCMI CAN

Konfor

Cok islevli gosterge CAN

Hata kodu B10BD:

COK FONKSIYONLU SViC

Fonksiyon hatalidir.

Hata kodu B10BD:

COK FONKSIYONLU SViC

Fonksiyon hatalidir.

Konfor

On silecek sistemi CAN

Konfor

Arka silecek sistemi CAN

Hirsizlik koruması

Hirsiz alarm sistemi CAN

Direksiyon

EPS (CAN)

Ses/Video

ACM radyo

Hella Gutmann Solutions GmbH

mega macs PC

Doğuş D-Expert Ekspertiz ve Danışmanlık A.Ş D-Expert Ankara Şubesi
Bahçekapı Mah.Sanayi Bulvarı No:4/B Şaşmaz
ankara0601@dexpert.com.tr 0312 278 81 82 ETİMESGUT ANKARA

Rapor Tarihi: 21.09.2024 14:15 Bayi No: 0601 Sayfa: 7/12
Rapor No: 06-01-1289498 Araç Giriş Tarihi: 21.09.2024 13:39 Araç Çıkış Tarihi: 21.09.2024 14:15
Mersis No: 0309073518100001

Tramer Sorgulaması

Hasar Tarihi	Hasar Parça Değişimi	Hasar Tanımı	Ağır Hasarlı mı ?	Hasar Maliyeti	Hasar Maliyeti Kur Bilgisi
15.12.2018		Carpma	Hayır	4953.71	TL
21.04.2013		Carpma	Hayır	2002	TL

Doğuş D-Expert Ekspertiz ve Danışmanlık A.Ş D-Expert Ankara Şubesi
Bahçekapı Mah.Sanayi Bulvarı No:4/B Şaşmaz
ankara0601@dexpert.com.tr 0312 278 81 82 ETİMESGUT ANKARA

Rapor Tarihi: 21.09.2024 14:15
Rapor No: 06-01-1289498
Mersis No: 0309073518100001

Bayi No: 0601
Araç Giriş Tarihi: 21.09.2024 13:39

Sayfa: 8/12
Araç Çıkış Tarihi: 21.09.2024 14:15

Araç Resimleri



Çizik



Dikiz aynası, sağ, Dış dikiz aynası > Çizik



Kapı, sol ön, Kapı, sol ön > Çizik



Çamurluk, sol, Çamurluk, sol > Çizik

Yağ seviyesi Soğutma SIVISI

Doğuş D-Expert Ekspertiz ve Danışmanlık A.Ş D-Expert Ankara Şubesi
Bahçekapı Mah.Sanayi Bulvarı No:4/B Şaşmaz
ankara0601@dexpert.com.tr 0312 278 81 82 ETİMESGUT ANKARA

Rapor Tarihi: 21.09.2024 14:15
Rapor No: 06-01-1289498
Mersis No: 0309073518100001

Bayi No: 0601
Araç Giriş Tarihi: 21.09.2024 13:39

Sayfa: 9/12
Araç Çıkış Tarihi: 21.09.2024 14:15

Vuruk



Tavan, Tavan > Ezik

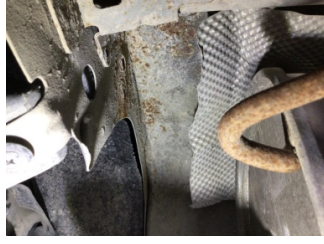

Arka bölüm, Arka sac/panel > Ezik



Çamurluk, sağ, Çamurluk, sağ > Ezik



Kapı, sağ ön, Kapı, sağ ön > Ezik



Kapı, sağ arka, Kapı, sağ arka > Ezik



Bagaj kapağı/kapısı, Bagaj kapısı > Ezik



Çamurluk, sol arka, Çamurluk, sol arka > Ezik



Kapı, sol arka, Kapı, sol arka > Ezik

Diğer

Doğuş D-Expert Ekspertiz ve Danışmanlık A.Ş D-Expert Ankara Şubesi
Bahçekapı Mah.Sanayi Bulvarı No:4/B Şaşmaz
ankara0601@dexpert.com.tr 0312 278 81 82 ETİMESGUT ANKARA

Rapor Tarihi: 21.09.2024 14:15
Rapor No: 06-01-1289498
Mersis No: 0309073518100001

Bayi No: 0601
Araç Giriş Tarihi: 21.09.2024 13:39

Sayfa: 10/12
Araç Çıkış Tarihi: 21.09.2024 14:15



Arka bölüm, Arka sac/panel > Standart Dışı Onarım



Arka bölüm, Arka sac/panel > Standart Dışı Onarım



Direksiyon sistemi, Direksiyon simidi > Deforme Olmuş



Bagaj kapağı/kapısı, Bagaj kapısı > Standart Dışı Onarım



Camlar, Ön cam > Taş Vuruğu



Motor, Yağ karteri > Yağ Kaçağı

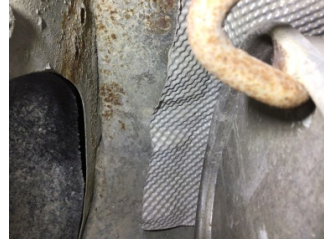

Arka bölüm, Bagaj havuzu > Hasarlı



Elektrik donanımı/Pano, Akü > Test Sonucu



Marşbiyel, sağ, Marşbiyel, sağ > Hasarlı



Arka lambalar, Arka lambalar, sağ > Deforme Olmuş



Tampon, arka, Arka tampon > Boyası Atmış



Arka lambalar, Arka lambalar, sol > Hasarlı



Farlar, Far, sağ > Hasarlı



Farlar, Far, sol > Solmuş



Tampon, ön, Ön tampon > Hasarlı



Tampon, ön, Ön tampon > Hasarlı

Parça Grubu

Arka bölüm

Arka bölüm

Marşbiyel, sol

Marşbiyel, sağ

Parça ve Hasar

Arka sac/panel - Boyalı

Bagaj havuzu - Boyalı

Marşbiyel, sol - Boyalı

Marşbiyel, sağ - Lokal Boya

Doğuş D-Expert Ekspertiz ve Danışmanlık A.Ş D-Expert Ankara Şubesi
Bahçekapı Mah.Sanayi Bulvarı No:4/B Şaşmaz
ankara0601@dexpert.com.tr 0312 278 81 82 ETİMESGUT ANKARA

Rapor Tarihi: 21.09.2024 14:15 Bayi No: 0601 Sayfa: 11/12
Rapor No: 06-01-1289498 Araç Giriş Tarihi: 21.09.2024 13:39 Araç Çıkış Tarihi: 21.09.2024 14:15
Mersis No: 0309073518100001

Notlar

Diğer notlar;

Araç kirli olduğundan göz ile kusur tespiti yapılamadı.araç fren süspansiyon testi yapılamadı.sol ön çamurluk bağlantı vidalarıyla oynanmış.

Doğuş D-Expert Ekspertiz ve Danışmanlık A.Ş D-Expert Ankara Şubesi
Bahçekapı Mah.Sanayi Bulvarı No:4/B Şaşmaz
ankara0601@dexpert.com.tr 0312 278 81 82 ETİMESGUT ANKARA

Rapor Tarihi: 21.09.2024 14:15 Bayi No: 0601 Sayfa: 12/12
Rapor No: 06-01-1289498 Araç Giriş Tarihi: 21.09.2024 13:39 Araç Çıkış Tarihi: 21.09.2024 14:15
Mersis No: 0309073518100001

Açıklama

Araçta detaylı iç temizlik işlemi ile giderilebilecek, kirlenme ve lekeler ekspertiz kapsamı dışında tutulmuştur.

Araç değerine etki etmeyecek mini onarım ve- veya pasta cila işlemi ile giderilebilecek vuruks ve çizikler ekspertiz kapsamı dışında tutulmuştur.

Aracın yaş, km ve genel durumu dikkate alınarak; normal kullanım şartları dahilinde de araçta oluşan fakat aracın görşelliğini ve teknik işleyişini etkilemeyen aşınma ve yıpranmalar ekspertiz kapsamı dışında tutulmuştur.

- Ekspertiz aracın kontrol edildiği gün için geçerli olup, hangi nedenle olursa olsun kontrol tarihinden sonra oluşabilecek hasarlardan Doğuş D Expert Ekspertiz ve Danışmanlık Anonim Şirketi ve Franchise sahibi tüm iş ortakları sorumlu değildir.
- Ekspertiz sonucu verilen tüm değerler, ölçümlenmeler ve tespitler, aracın formunda belirtilen km. ve tarih için geçerlidir. Bu tarih ve km. sonrası araçta olağan yıpranma, hatalı kullanım, yol ve hava şartları, sürücü hataları ve üretim kaynaklı olarak ortaya çıkabilecek arızalar ve hasarlar Doğuş D Expert Ekspertiz ve Danışmanlık Anonim Şirketi ve Franchise sahibi tüm iş ortakları'nin sorumluluğunda değildir.
- Rapordaki km bilgisi, aracın km panosundan okunmuş km bilgisidir. Doğuş D Expert Ekspertiz ve Danışmanlık Anonim Şirketi ve Franchise sahibi tüm iş ortakları,panodaki km bilgisinin gerçeği yansıtmaması dolayısıyla ekspertiz raporundaki tespitlerin eksik, yanlış veya yanıltıcı olmasından ve bunun sonuçlarından sorumlu değildir.
- Doğuş D Expert Ekspertiz ve Danışmanlık Anonim Şirketi ve Franchise sahibi tüm iş ortakları tarafından yapılan ikinci el araç ekspertizi aracın resmi fenni muayenesinin yerine geçmez ve resmi fenni muayenesinde başarılı olunacağını da garanti etmez.
- İmalatçı tarafından üretilen aracın daha sonradan üzerinde yapılan tadilatların uygun olmaması ve montajı yapılan yedek parçaların orijinal olmaması gerekli teknik bilgi ve yetkinliğe sahip kişiler tarafından montajının yapılmaması veya tamir seklinin imalatçı tarafından kabul edilmiş teknik özelliklere uymaması gibi durumlar halinde sonradan doğabilecek her türlü can ve mal güvenliğini etkileyecek faktörler olmak üzere bu ve benzeri durumlardan ekspertiz raporumuz sorumlu değildir. ÖRNEK: Airbag ve emniyet kemerlerinin, radyatörlerin, aksların değiştirilmeyerek onarılması gibi durumlar.
- İkinci el araç ekspertizi aracın hiçbir parçası sökülmeden, tamamen çıplak gözle yapılmıştır. Araç içerisindeki veya aksamındaki hasarların tespiti için kapak, döşeme ve benzeri parçaların sökülmesi bu ekspertiz kapsamında olmayıp, Doğuş D Expert Ekspertiz ve Danışmanlık Anonim Şirketi ve Franchise sahibi tüm iş ortakları ancak bu şekilde detaylı bir ekspertiz sonucu ortaya çıkabilecek hasarların tespit edilememiş olmasından sorumlu değildir.

Müşteri Adı/Soyadı

İmzası