

Doğuş D-Expert Ekspertiz ve Danışmanlık A.Ş D-Expert Ankara Şubesi
Bahçekapı Mah.Sanayi Bulvarı No:4/B Şaşmaz
ankara0601@dexpert.com.tr 0312 278 81 82 ETİMESGUT ANKARA

Rapor Tarihi: 25.10.2024 09:31
Rapor No: 06-01-1301518
Mersis No: 0309073518100001

Bayi No: 0601
Araç Giriş Tarihi: 25.10.2024 09:02

Sayfa: 1/1
Araç Çıkış Tarihi: 25.10.2024 09:31

Full Plus Ekspertiz



06DNL912

Eksper / İmza



06-HYB-8225

Doğuş D-Expert Ekspertiz ve Danışmanlık A.Ş D-Expert Ankara Şubesi
Bahçekapı Mah.Sanayi Bulvarı No:4/B Şaşmaz
ankara0601@dexpert.com.tr 0312 278 81 82 ETİMESGUT ANKARA

Rapor Tarihi: 25.10.2024 09:31 Bayi No: 0601 Sayfa: 1/1
Rapor No: 06-01-1301518 Araç Giriş Tarihi: 25.10.2024 09:02 Araç Çıkış Tarihi: 25.10.2024 09:31
Mersis No: 0309073518100001

Araç Bilgileri

Plaka	06DNL912	Şanzıman Tipi	Otomatik
KM	100184	Yakıt Cinsi	Dizel
Şase	VXFVEEHZ7NZ090454	Motor Gücü	130 kw
Marka	Fiat	Motor Hacmi	1997cc
Rengi	SİYAH	Model	Ulysse
Sonraki Muayene Tar.	2025-12-08	Model Yılı	2022
Araç Tipi	MPV (Minibüs**)	Ruhsat Sahibi	TAN OTO
Kapı Sayısı	5 Kapı		

**Ruhsat üzerinde belirtilen araç tipidir.

Kaporta Kontrolü(Değişmiş Boyanmış kontrolü)

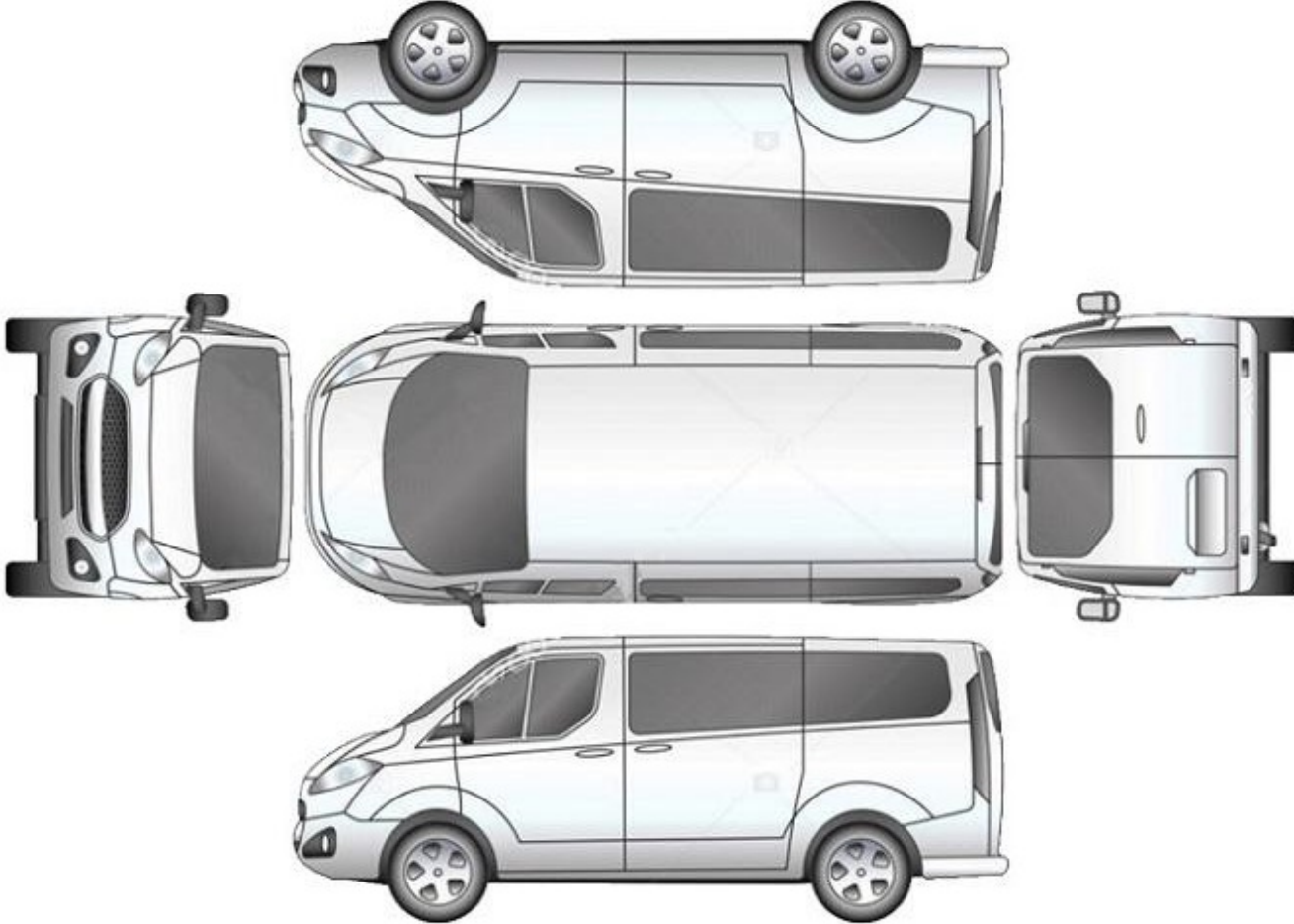

B: Boyalı

B/2: Lokal Boyalı

D: Değişmiş

Araçta değişmiş ve boyanmış parça bulunmamaktadır

Doğuş D-Expert Ekspertiz ve Danışmanlık A.Ş D-Expert Ankara Şubesi
Bahçekapı Mah.Sanayi Bulvarı No:4/B Şaşmaz
ankara0601@dexpert.com.tr 0312 278 81 82 ETİMESGUT ANKARA

Rapor Tarihi: 25.10.2024 09:31 Bayi No: 0601 Sayfa: 1/1
Rapor No: 06-01-1301518 Araç Giriş Tarihi: 25.10.2024 09:02 Araç Çıkış Tarihi: 25.10.2024 09:31
Mersis No: 0309073518100001

Kontrol Listesi

SORUNSUZ	BAKIM GEREKLİ	ONARIM/DEĞİŞİM GEREKLİ
----------	---------------	------------------------

	Durum	Notlar
Araç Kaporta Aksamı	ONARIM/DEĞİŞİM GEREKLİ	Ezikler ve çizikler mevcut.
Araç Koltukları Mekanizmaları	SORUNSUZ	
Taban, Tavan, Koltuk ve Kapı Döşemeleri	BAKIM GEREKLİ	Kirlenmiş.
Araç İç Donanımı ve Kumanda Kontrol Düğmeleri	SORUNSUZ	
Aydınlatma ve İkaz Sistemi	SORUNSUZ	
Silecekler	SORUNSUZ	
Elektrik ve Elektronik Aksam	SORUNSUZ	
Torpedo ve Emniyet Kemerleri	SORUNSUZ	
Lastik ve Jantlar	ONARIM/DEĞİŞİM GEREKLİ	Jantlar çizik.
Fren Sistemi ve Fren Hortumları	SORUNSUZ	
Yürür Aksam	SORUNSUZ	
Motor ve Motor Yağ Seviyesi	BAKIM GEREKLİ	Yağ terletmesi mevcut.
Şanzıman	SORUNSUZ	
Diferansiyel	SORUNSUZ	
Direksiyon Sistemi	SORUNSUZ	
Eğlence Sistemi (Radyo vs.)	SORUNSUZ	
Park Sensörleri	SORUNSUZ	
Araç Altı	BAKIM GEREKLİ	Kontrol edilemedi.
Akü	SORUNSUZ	Akü degerleri okunamadığından test yapılamadı.
Klima	SORUNSUZ	
Cam ve Cam Düğmeleri	SORUNSUZ	
Kayışlar ve Rulmanlar	SORUNSUZ	
Egzoz Sistemi ve Susturucular	SORUNSUZ	Kontroledilemedi.
Soğutma Sistemi ve Soğutma Suyu	SORUNSUZ	

Doğuş D-Expert Ekspertiz ve Danışmanlık A.Ş D-Expert Ankara Şubesi
Bahçekapı Mah.Sanayi Bulvarı No:4/B Şaşmaz
ankara0601@dexpert.com.tr 0312 278 81 82 ETİMESGUT ANKARA

Rapor Tarihi: 25.10.2024 09:31 Bayi No: 0601 Sayfa: 1/1
Rapor No: 06-01-1301518 Araç Giriş Tarihi: 25.10.2024 09:02 Araç Çıkış Tarihi: 25.10.2024 09:31
Mersis No: 0309073518100001

Yanal Kayma Ölçüm Değerleri

ÖN	ARKA
-	-

Yanal kayma kabul edilebilir değeri max +5 / -5 (m/km) dir.

Süspansiyon Ölçüm Değerleri

AKS	Sol (%)	Sağ (%)	Fark (%)
1. Aks	-	-	-
2. Aks	-	-	-

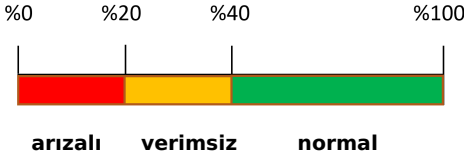

Ön sağ sol ve arka sağ sol süspansiyon kabul edilebilirdeğer farkı max.%30 'dur.
Tek amortisör kabul edilebilir min. ölçüm değeri %21 'dir.

Fren Ölçüm Değerleri

Fren Ölçüm Değerleri (daN)	Sol	Sağ	Sapma (%)
1. Aks	-	-	-
2. Aks	-	-	-
El Freni	-	-	-

Verimlilik

-

Sapma yüzdeleri 1. ve 2. aks için %25 altında ve el freni için %50 altında olmalıdır.

Lastikler

Aks	Ebat	Yol ve Yük Endeksi	Diş Derinliği	Tip
Sol Ön	215/60/17	102H	6,16 mm	Yazlık
Sol Arka	215/60/17	102H	5,55 mm	Yazlık
Sağ Ön	215/60/17	102H	5,05 mm	Yazlık
Sağ Arka	215/60/17	102H	5,28 mm	Yazlık



Jant, sol arka > Çizik



Jant, sağ arka > Çizik

Doğuş D-Expert Ekspertiz ve Danışmanlık A.Ş D-Expert Ankara Şubesi
Bahçekapı Mah.Sanayi Bulvarı No:4/B Şaşmaz
ankara0601@dexpert.com.tr 0312 278 81 82 ETİMESGUT ANKARA

Rapor Tarihi: 25.10.2024 09:31
Rapor No: 06-01-1301518
Mersis No: 0309073518100001

Bayi No: 0601
Araç Giriş Tarihi: 25.10.2024 09:02

Sayfa: 1/1
Araç Çıkış Tarihi: 25.10.2024 09:31

Dinamometre Ölçüm Değerleri

Ölçülen Motor Torku	Teker Torku	Teker Gücü	Test Hızı
487	428	73	153
NM	NM	KW	km/h
Ruhsat Verisi Güç	Test Sonucu Güç	Kayıp Güç	Performans %
130	109	14	83,85
KW	KW	KW	

RPM (Devir/dk) Grafiği

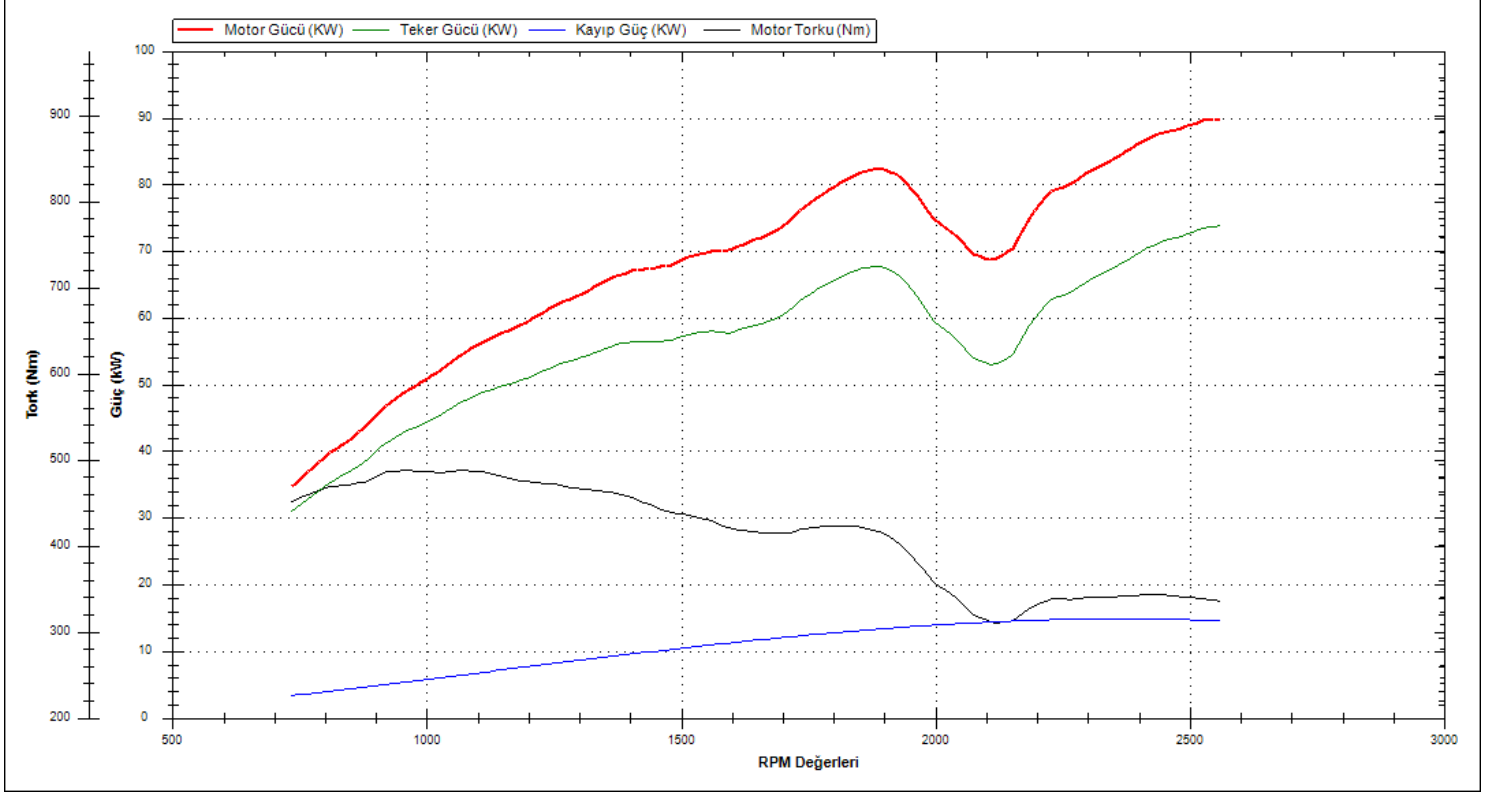

Doğuş D-Expert Ekspertiz ve Danışmanlık A.Ş D-Expert Ankara Şubesi
Bahçekapı Mah.Sanayi Bulvarı No:4/B Şaşmaz
ankara0601@dexpert.com.tr 0312 278 81 82 ETİMESGUT ANKARA

Rapor Tarihi: 25.10.2024 09:31 Bayi No: 0601 Sayfa: 1/1
Rapor No: 06-01-1301518 Araç Giriş Tarihi: 25.10.2024 09:02 Araç Çıkış Tarihi: 25.10.2024 09:31
Mersis No: 0309073518100001

OBD Genel Arıza Tarama

25.10.2024

Arac:

Fiat Ulysse 2.2 16V JTD

Motor kodu:

4HS (DW12BTED4 PF)

Uretim yili;

07-11

Kilometre durumu:

Lisans numarası :

06DNL912

VIN:

VXFVEEHZ7NZ090454 (kumanda unitesinden okunan)

Test edilmiş:

25.10.2024 09:23:13 / Standard

Hata kodu / Genel sorgulama / -

Tum yapi gruplarinin hata kodu genel sorgulaması

Bilesen grubu

Sistem

Hata

OBD

OBD

Konfor

COM 2000

Konfor

Kapi elektronik kumanda iinitesi on sol

Konfor

Kapi elektronik kumanda iinitesi on sag

Konfor

Parktronic sistemi Valeo

Lastik basinci kontrolü

RDC

Hella Gutmann Solutions GmbH

mega macs PC

Tramer Sorgulaması

***0454 şasi nolu FIAT ULYSSE LOUNGE MAXI 2.0 177 AT8 markalı aracın SBM kayıtlarında geçmiş hasarı bulunmamıştır.

Doğuş D-Expert Ekspertiz ve Danışmanlık A.Ş D-Expert Ankara Şubesi
Bahçekapı Mah.Sanayi Bulvarı No:4/B Şaşmaz
ankara0601@dexpert.com.tr 0312 278 81 82 ETİMESGUT ANKARA

Rapor Tarihi: 25.10.2024 09:31
Rapor No: 06-01-1301518
Mersis No: 0309073518100001

Bayi No: 0601
Araç Giriş Tarihi: 25.10.2024 09:02

Sayfa: 1/1
Araç Çıkış Tarihi: 25.10.2024 09:31

Araç Resimleri



Çizik



Tampon, arka, Arka tampon > Çizik



Bagaj kapağı/kapısı, Bagaj kapısı > Çizik



Tampon, ön, Ön tampon > Çizik

Yağ seviyesi Soğutma SIVISI

Doğuş D-Expert Ekspertiz ve Danışmanlık A.Ş D-Expert Ankara Şubesi
Bahçekapı Mah.Sanayi Bulvarı No:4/B Şaşmaz
ankara0601@dexpert.com.tr 0312 278 81 82 ETİMESGUT ANKARA

Rapor Tarihi: 25.10.2024 09:31
Rapor No: 06-01-1301518
Mersis No: 0309073518100001

Bayi No: 0601
Araç Giriş Tarihi: 25.10.2024 09:02

Sayfa: 1/1
Araç Çıkış Tarihi: 25.10.2024 09:31

Vuruk

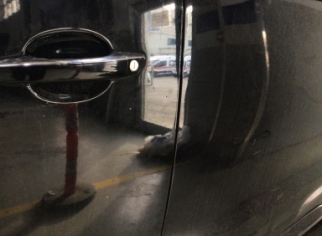

Kapı, sol ön, Kapı, sol ön > Ezik

Diğer



Bagaj kapağı/kapısı, Bagaj kapısı > Boyası Atmış



Tampon, ön, Ön tampon ızgarası > Ayarsız



Çamurluk, sol arka, Çamurluk, sol arka > Hasarlı



Çamurluk, sol arka, Çamurluk, sol arka > Hasarlı



Taban, Taban halısı > Kirlenmiş



Taban, Taban halısı > Kirlenmiş



Koltuklar, arka, Arka koltuk > Kirlenmiş



Koltuklar, ön, Koltuk, sol ön > Kirlenmiş



Koltuklar, ön, Koltuk, sağ ön > Kirlenmiş

Doğuş D-Expert Ekspertiz ve Danışmanlık A.Ş D-Expert Ankara Şubesi
Bahçekapı Mah.Sanayi Bulvarı No:4/B Şaşmaz
ankara0601@dexpert.com.tr 0312 278 81 82 ETİMESGUT ANKARA

Rapor Tarihi: 25.10.2024 09:31 Bayi No: 0601 Sayfa: 1/1
Rapor No: 06-01-1301518 Araç Giriş Tarihi: 25.10.2024 09:02 Araç Çıkış Tarihi: 25.10.2024 09:31
Mersis No: 0309073518100001

Parça Grubu	Parça ve Hasar
Motor	Yağ karteri - Yağ Kaçağı

Notlar

Diğer notlar;

Araç fren süspansiyon testi yapılamadı,araç kirli olduğundan göz ile kusur tespiti yapılamadı.

Doğuş D-Expert Ekspertiz ve Danışmanlık A.Ş D-Expert Ankara Şubesi
Bahçekapı Mah.Sanayi Bulvarı No:4/B Şaşmaz
ankara0601@dexpert.com.tr 0312 278 81 82 ETİMESGUT ANKARA

Rapor Tarihi: 25.10.2024 09:31 Bayi No: 0601 Sayfa: 1/1
Rapor No: 06-01-1301518 Araç Giriş Tarihi: 25.10.2024 09:02 Araç Çıkış Tarihi: 25.10.2024 09:31
Mersis No: 0309073518100001

Açıklama

Araçta detaylı iç temizlik işlemi ile giderilebilecek, kirlenme ve lekeler ekspertiz kapsamı dışında tutulmuştur.

Araç değerine etki etmeyecek mini onarım ve- veya pasta cila işlemi ile giderilebilecek vuruks ve çizikler ekspertiz kapsamı dışında tutulmuştur.

Aracın yaş, km ve genel durumu dikkate alınarak; normal kullanım şartları dahilinde araçta oluşan fakat aracın görselliğini ve teknik işleyişini etkilemeyen aşınma ve yıpranmalar ekspertiz kapsamı dışında tutulmuştur.

- Ekspertiz aracın kontrol edildiği gün için geçerli olup, hangi nedenle olursa olsun kontrol tarihinden sonra oluşabilecek hasarlardan Doğuş D Expert Ekspertiz ve Danışmanlık Anonim Şirketi ve Franchise sahibi tüm iş ortakları sorumlu değildir.
- Ekspertiz sonucu verilen tüm değerler, ölçümlenmeler ve tespitler, aracın formunda belirtilen km. ve tarih için geçerlidir. Bu tarih ve km. sonrası araçta olağan yıpranma, hatalı kullanım, yol ve hava şartları, sürücü hataları ve üretim kaynaklı olarak ortaya çıkabilecek arızalar ve hasarlar Doğuş D Expert Ekspertiz ve Danışmanlık Anonim Şirketi ve Franchise sahibi tüm iş ortakları'nin sorumluluğunda değildir.
- Rapordaki km bilgisi, aracın km panosundan okunmuş km bilgisidir. Doğuş D Expert Ekspertiz ve Danışmanlık Anonim Şirketi ve Franchise sahibi tüm iş ortakları,panodaki km bilgisinin gerçeği yansıtmaması dolayısıyla ekspertiz raporundaki tespitlerin eksik, yanlış veya yanıltıcı olmasından ve bunun sonuçlarından sorumlu değildir.
- Doğuş D Expert Ekspertiz ve Danışmanlık Anonim Şirketi ve Franchise sahibi tüm iş ortakları tarafından yapılan ikinci el araç ekspertizi aracın resmi fenni muayenesinin yerine geçmez ve resmi fenni muayenesinde başarılı olunacağını da garanti etmez.
- İmalatçı tarafından üretilen aracın daha sonradan üzerinde yapılan tadilatların uygun olmaması ve montajı yapılan yedek parçaların orijinal olmaması gerekli teknik bilgi ve yetkinliğe sahip kişiler tarafından montajının yapılmaması veya tamir seklinin imalatçı tarafından kabul edilmiş teknik özelliklere uymaması gibi durumlar halinde sonradan doğabilecek her türlü can ve mal güvenliğini etkileyecek faktörler olmak üzere bu ve benzeri durumlardan ekspertiz raporumuz sorumlu değildir. ÖRNEK: Airbag ve emniyet kemerlerinin, radyatörlerin, aksların değiştirilmeyerek onarılması gibi durumlar.
- İkinci el araç ekspertizi aracın hiçbir parçası sökülmeden, tamamen çıplak gözle yapılmıştır. Araç içerisindeki veya aksamındaki hasarların tespiti için kapak, döşeme ve benzeri parçaların sökülmesi bu ekspertiz kapsamında olmayıp, Doğuş D Expert Ekspertiz ve Danışmanlık Anonim Şirketi ve Franchise sahibi tüm iş ortakları ancak bu şekilde detaylı bir ekspertiz sonucu ortaya çıkabilecek hasarların tespit edilememiş olmasından sorumlu değildir.

Müşteri Adı/Soyadı

İmzası