

Doğuş D-Expert Ekspertiz ve Danışmanlık A.Ş D-Expert Ankara Şubesi
Bahçekapı Mah.Sanayi Bulvarı No:4/B Şaşmaz
ankara0601@dexpert.com.tr 0312 278 81 82 ETİMESGUT ANKARA

Rapor Tarihi: 04.10.2024 11:46
Rapor No: 06-01-2292601
Mersis No: 0309073518100001

Bayi No: 0601
Araç Giriş Tarihi: 30.09.2024 13:16

Sayfa: 1/10
Araç Çıkış Tarihi: 04.10.2024 11:46

Full Plus Ekspertiz



06FP5676

Eksper / İmza



06-HYB-8225

Doğuş D-Expert Ekspertiz ve Danışmanlık A.Ş D-Expert Ankara Şubesi
Bahçekapı Mah.Sanayi Bulvarı No:4/B Şaşmaz
ankara0601@dexpert.com.tr 0312 278 81 82 ETİMESGUT ANKARA

Rapor Tarihi: 04.10.2024 11:46 Bayi No: 0601 Sayfa: 2/10
Rapor No: 06-01-2292601 Araç Giriş Tarihi: 30.09.2024 13:16 Araç Çıkış Tarihi: 04.10.2024 11:46
Mersis No: 0309073518100001

Araç Bilgileri

Plaka	06FP5676	Şanzıman Tipi	Manuel
KM	136497	Yakıt Cinsi	Dizel
Şase	NM432300006A70077	Motor Gücü	70 kw
Motor Hacmi	1248cc	Marka	Fiat
Rengi	BEYAZ	Model	Linea
Sonraki Muayene Tar.	0NaN-aN-aN	Model Yılı	2015
Araç Tipi	Sedan	Ruhsat Sahibi	...
Kapı Sayısı	4 Kapı		

Kaporta Kontrolü(Değişmiş Boyanmış kontrolü)

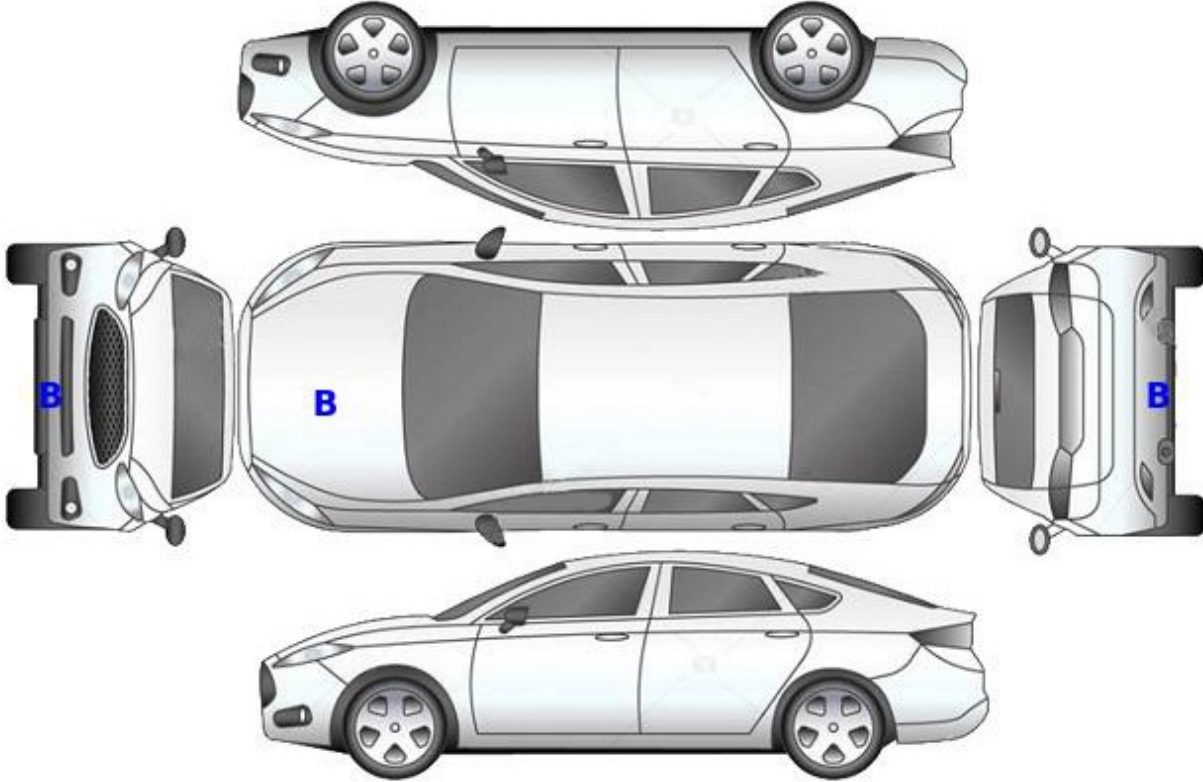

B: Boyalı

B/2: Lokal Boyalı

D: Değişmiş

Doğuş D-Expert Ekspertiz ve Danışmanlık A.Ş D-Expert Ankara Şubesi
Bahçekapı Mah.Sanayi Bulvarı No:4/B Şaşmaz
ankara0601@dexpert.com.tr 0312 278 81 82 ETİMESGUT ANKARA

Rapor Tarihi: 04.10.2024 11:46 Bayi No: 0601 Sayfa: 3/10
Rapor No: 06-01-2292601 Araç Giriş Tarihi: 30.09.2024 13:16 Araç Çıkış Tarihi: 04.10.2024 11:46
Mersis No: 0309073518100001

Kontrol Listesi

SORUNSUZ	BAKIM GEREKLİ	ONARIM/DEĞİŞİM GEREKLİ
----------	---------------	------------------------

	Durum	Notlar
Araç Kaporta Aksamı		Ezikler ve çizikler mevcut.
Araç Koltukları Mekanizmaları		
Taban, Tavan, Koltuk ve Kapı Döşemeleri		Kirlenmiş.
Araç İç Donanımı ve Kumanda Kontrol Düğmeleri		
Aydınlatma ve İkaz Sistemi		Farlar solmuş.
Silecekler		
Elektrik ve Elektronik Aksam		
Torpedo ve Emniyet Kemerleri		
Lastik ve Jantlar		Jantlar çizik.
Fren Sistemi ve Fren Hortumları		
Yürür Aksam		
Motor ve Motor Yağ Seviyesi		
Şanzıman		
Diferansiyel		
Direksiyon Sistemi		
Eğlence Sistemi (Radyo vs.)		
Park Sensörleri		
Araç Altı		
Akü		
Klima		
Cam ve Cam Düğmeleri		Ön cam hasarlı.çizik.
Kayışlar ve Rulmanlar		
Egzoz Sistemi ve Susturucular		
Soğutma Sistemi ve Soğutma Suyu		

Doğuş D-Expert Ekspertiz ve Danışmanlık A.Ş D-Expert Ankara Şubesi
Bahçekapı Mah.Sanayi Bulvarı No:4/B Şaşmaz
ankara0601@dexpert.com.tr 0312 278 81 82 ETİMESGUT ANKARA

Rapor Tarihi: 04.10.2024 11:46 Bayi No: 0601 Sayfa: 4/10
Rapor No: 06-01-2292601 Araç Giriş Tarihi: 30.09.2024 13:16 Araç Çıkış Tarihi: 04.10.2024 11:46
Mersis No: 0309073518100001

Yanal Kayma Ölçüm Değerleri

ÖN	ARKA
-	-

Yanal kayma kabul edilebilir değeri max +5 / -5 (m/km) dir.

Süspansiyon Ölçüm Değerleri

AKS	Sol (%)	Sağ (%)	Fark (%)
1. Aks	-	-	-
2. Aks	-	-	-



Ön sağ sol ve arka sağ sol süspansiyon kabul edilebilirdeğer farkı max.%30 'dur.
Tek amortisör kabul edilebilir min. ölçüm değeri %21 'dir.

Fren Ölçüm Değerleri

Fren Ölçüm Değerleri (daN)	Sol	Sağ	Sapma (%)
1. Aks	-	-	-
2. Aks	-	-	-
El Freni	-	-	-

Verimlilik

-

Sapma yüzdeleri 1. ve 2. aks için %25 altında ve el freni için %50 altında olmalıdır.

Lastikler

Aks	Ebat	Yol ve Yük Endeksi	Diş Derinliği	Tip
Sol Ön	195/55/16	87V	4,78 mm	Yazlık
Sol Arka	195/55/16	87V	5,67 mm	Yazlık
Sağ Ön	195/55/16	87V	4,77 mm	Yazlık
Sağ Arka	195/55/16	87V	5,3 mm	Yazlık



Jant, sol arka > Çizik



Jant, sol ön > Çizik

Doğuş D-Expert Ekspertiz ve Danışmanlık A.Ş D-Expert Ankara Şubesi
Bahçekapı Mah.Sanayi Bulvarı No:4/B Şaşmaz
ankara0601@dexpert.com.tr 0312 278 81 82 ETİMESGUT ANKARA

Rapor Tarihi: 04.10.2024 11:46
Rapor No: 06-01-2292601
Mersis No: 0309073518100001

Bayi No: 0601
Araç Giriş Tarihi: 30.09.2024 13:16

Sayfa: 5/10
Araç Çıkış Tarihi: 04.10.2024 11:46

Dinamometre Ölçüm Değerleri

Ölçülen Motor Torku	Teker Torku	Teker Gücü	Test Hızı
391	352	53	100
NM	NM	KW	km/h
Ruhsat Verisi Güç	Test Sonucu Güç	Kayıp Güç	Performans %
70	60	10	85,71
KW	KW	KW	

RPM (Devir/dk) Grafiği

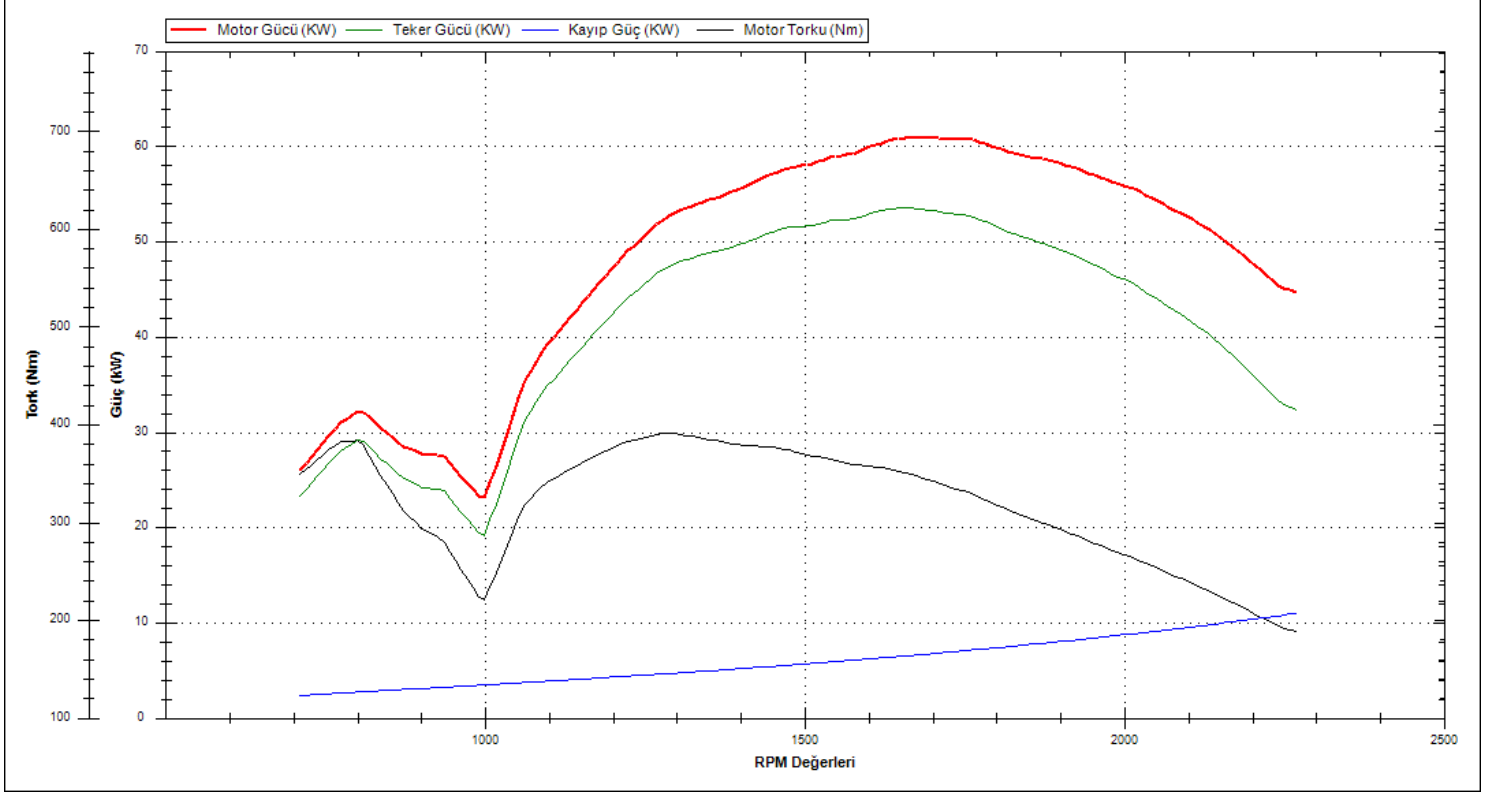

Doğuş D-Expert Ekspertiz ve Danışmanlık A.Ş D-Expert Ankara Şubesi
Bahçekapı Mah.Sanayi Bulvarı No:4/B Şaşmaz
ankara0601@dexpert.com.tr 0312 278 81 82 ETİMESGUT ANKARA

Rapor Tarihi: 04.10.2024 11:46 Bayi No: 0601 Sayfa: 6/10
Rapor No: 06-01-2292601 Araç Giriş Tarihi: 30.09.2024 13:16 Araç Çıkış Tarihi: 04.10.2024 11:46
Mersis No: 0309073518100001

OBD Genel Arıza Tarama

30.09.2024

Arac:

Fiat Linea 1.3 16V JTDM

Motor kodu:

199 B1.000

Uretim yili;

09-12

Kilometre durumu:

Lisans numarası :

06FP5676

VIN:

Test edilmiş:

30.09.2024 13:40:22 / Standard

Hata kodu / Genel sorgulama / -

Tum yapı gruplarının hata kodu genel sorgulaması

Bileşen grubu

Sistem

Hata

OBD

OBD

Motor

Marelli 6JF CF3

Motor

EDC 16CF3/C9

ABS

Bosch ABS 8.0

ABS

Bosch ABS 8 VDC

Hava yastigi

Hava yastigi TRW MY 03

Klima

Denso klima

Konfor

Visteon gosterge panosu grubu

Konfor

Govde bilgisayar1i MF

Hata kodu U1602:

CAN-BUS

Fonksiyon hatalidir.

Hella Gutmann Solutions GmbH

mega macs PC

Tramer Sorgulaması

Hasar Tarihi	Hasar Parça Değişimi	Hasar Tanımı	Ağır Hasarlı Mı ?	Hasar Maliyeti	Hasar Maliyeti Kur Bilgisi
13.05.2017		ERP-Çarpma	Hayır	348	TL

Doğuş D-Expert Ekspertiz ve Danışmanlık A.Ş D-Expert Ankara Şubesi
Bahçekapı Mah.Sanayi Bulvarı No:4/B Şaşmaz
ankara0601@dexpert.com.tr 0312 278 81 82 ETİMESGUT ANKARA

Rapor Tarihi: 04.10.2024 11:46
Rapor No: 06-01-2292601
Mersis No: 0309073518100001

Bayi No: 0601
Araç Giriş Tarihi: 30.09.2024 13:16

Sayfa: 7/10
Araç Çıkış Tarihi: 04.10.2024 11:46

Araç Resimleri



Çizik



Dikiz aynası, sağ, Dış dikiz aynası > Çizik

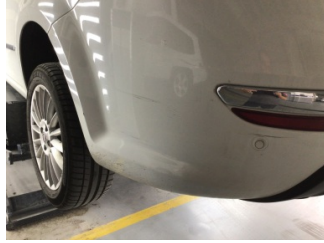

Tampon, arka, Arka tampon > Çizik



Tampon, arka, Arka tampon > Çizik



Tampon, ön, Ön tampon > Çizik

Yağ seviyesi Soğutma SIVISI

Doğuş D-Expert Ekspertiz ve Danışmanlık A.Ş D-Expert Ankara Şubesi
Bahçekapı Mah.Sanayi Bulvarı No:4/B Şaşmaz
ankara0601@dexpert.com.tr 0312 278 81 82 ETİMESGUT ANKARA

Rapor Tarihi: 04.10.2024 11:46
Rapor No: 06-01-2292601
Mersis No: 0309073518100001

Bayi No: 0601
Araç Giriş Tarihi: 30.09.2024 13:16

Sayfa: 8/10
Araç Çıkış Tarihi: 04.10.2024 11:46

Vuruk



Tavan, Tavan > Ezik

Diğer



Koltuklar, arka, Arka koltuk > Kirlenmiş



Komünikasyon/Navigasyon/Eğlence Taban, Taban halısı > Kirlenmiş
sistemleri, Anten > Hasarlı



Koltuklar, ön, Koltuk, sağ ön > Kirlenmiş



Koltuklar, ön, Koltuk, sol ön > Kirlenmiş



Camlar, Ön cam > Hasarlı



Farlar, Far, sağ > Solmuş



Farlar, Far, sol > Solmuş



Tampon, ön, Ön tampon > Ayarsız



Çamurluk, sağ arka, Çamurluk, sağ arka > Noktasal Ezik



Çamurluk, sol arka, Çamurluk, sol arka > Noktasal Ezik



Elektrik donanımı/Pano, Akü > Test Sonucu

Doğuş D-Expert Ekspertiz ve Danışmanlık A.Ş D-Expert Ankara Şubesi
Bahçekapı Mah.Sanayi Bulvarı No:4/B Şaşmaz
ankara0601@dexpert.com.tr 0312 278 81 82 ETİMESGUT ANKARA

Rapor Tarihi: 04.10.2024 11:46 Bayi No: 0601 Sayfa: 9/10
Rapor No: 06-01-2292601 Araç Giriş Tarihi: 30.09.2024 13:16 Araç Çıkış Tarihi: 04.10.2024 11:46
Mersis No: 0309073518100001

Notlar

Diğer notlar;

Araç kirli olduğundan göz ile kusur tespiti yapılamadı.araç fren süspansiyon testi yapılamadı.motor kaputu ve bagaj kapagı bağlantı vidalarıyla oynanmış.

Doğuş D-Expert Ekspertiz ve Danışmanlık A.Ş D-Expert Ankara Şubesi
Bahçekapı Mah.Sanayi Bulvarı No:4/B Şaşmaz
ankara0601@dexpert.com.tr 0312 278 81 82 ETİMESGUT ANKARA

Rapor Tarihi: 04.10.2024 11:46 Bayi No: 0601 Sayfa: 10/10
Rapor No: 06-01-2292601 Araç Giriş Tarihi: 30.09.2024 13:16 Araç Çıkış Tarihi: 04.10.2024 11:46
Mersis No: 0309073518100001

Açıklama

Araçta detaylı iç temizlik işlemi ile giderilebilecek, kirlenme ve lekeler ekspertiz kapsamı dışında tutulmuştur.

Araç değerine etki etmeyecek mini onarım ve- veya pasta cila işlemi ile giderilebilecek vuruks ve çizikler ekspertiz kapsamı dışında tutulmuştur.

Aracın yaş, km ve genel durumu dikkate alınarak; normal kullanım şartları dahilinde de araçta oluşan fakat aracın görşelliğini ve teknik işleyişini etkilemeyen aşınma ve yıpranmalar ekspertiz kapsamı dışında tutulmuştur.

- Ekspertiz aracın kontrol edildiği gün için geçerli olup, hangi nedenle olursa olsun kontrol tarihinden sonra oluşabilecek hasarlardan Doğuş D Expert Ekspertiz ve Danışmanlık Anonim Şirketi ve Franchise sahibi tüm iş ortakları sorumlu değildir.
- Ekspertiz sonucu verilen tüm değerler, ölçümlenmeler ve tespitler, aracın formunda belirtilen km. ve tarih için geçerlidir. Bu tarih ve km. sonrası araçta olağan yıpranma, hatalı kullanım, yol ve hava şartları, sürücü hataları ve üretim kaynaklı olarak ortaya çıkabilecek arızalar ve hasarlar Doğuş D Expert Ekspertiz ve Danışmanlık Anonim Şirketi ve Franchise sahibi tüm iş ortakları'nin sorumluluğunda değildir.
- Rapordaki km bilgisi, aracın km panosundan okunmuş km bilgisidir. Doğuş D Expert Ekspertiz ve Danışmanlık Anonim Şirketi ve Franchise sahibi tüm iş ortakları,panodaki km bilgisinin gerçeği yansıtmaması dolayısıyla ekspertiz raporundaki tespitlerin eksik, yanlış veya yanıltıcı olmasından ve bunun sonuçlarından sorumlu değildir.
- Doğuş D Expert Ekspertiz ve Danışmanlık Anonim Şirketi ve Franchise sahibi tüm iş ortakları tarafından yapılan ikinci el araç ekspertizi aracın resmi fenni muayenesinin yerine geçmez ve resmi fenni muayenesinde başarılı olunacağını da garanti etmez.
- İmalatçı tarafından üretilen aracın daha sonradan üzerinde yapılan tadilatların uygun olmaması ve montajı yapılan yedek parçaların orijinal olmaması gerekli teknik bilgi ve yetkinliğe sahip kişiler tarafından montajının yapılmaması veya tamir seklinin imalatçı tarafından kabul edilmiş teknik özelliklere uymaması gibi durumlar halinde sonradan doğabilecek her türlü can ve mal güvenliğini etkileyecek faktörler olmak üzere bu ve benzeri durumlardan ekspertiz raporumuz sorumlu değildir. ÖRNEK: Airbag ve emniyet kemerlerinin, radyatörlerin, aksların değiştirilmeyerek onarılması gibi durumlar.
- İkinci el araç ekspertizi aracın hiçbir parçası sökülmeden, tamamen çıplak gözle yapılmıştır. Araç içerisindeki veya aksamındaki hasarların tespiti için kapak, döşeme ve benzeri parçaların sökülmesi bu ekspertiz kapsamında olmayıp, Doğuş D Expert Ekspertiz ve Danışmanlık Anonim Şirketi ve Franchise sahibi tüm iş ortakları ancak bu şekilde detaylı bir ekspertiz sonucu ortaya çıkabilecek hasarların tespit edilememiş olmasından sorumlu değildir.

Müşteri Adı/Soyadı

İmzası