

Doğuş D-Expert Ekspertiz ve Danışmanlık A.Ş D-Expert Ankara Şubesi
Bahçekapı Mah.Sanayi Bulvarı No:4/B Şaşmaz
ankara0601@dexpert.com.tr 0312 278 81 82 ETİMESGUT ANKARA

Rapor Tarihi: 11.11.2024 17:37
Rapor No: 06-01-1307019
Mersis No: 0309073518100001

Bayi No: 0601
Araç Giriş Tarihi: 11.11.2024 16:59

Sayfa: 1/1
Araç Çıkış Tarihi: 11.11.2024 17:37

Full Plus Ekspertiz



06KJ415

Eksper / İmza



06-HYB-8225

Doğuş D-Expert Ekspertiz ve Danışmanlık A.Ş D-Expert Ankara Şubesi
Bahçekapı Mah.Sanayi Bulvarı No:4/B Şaşmaz
ankara0601@dexpert.com.tr 0312 278 81 82 ETİMESGUT ANKARA

Rapor Tarihi: 11.11.2024 17:37 Bayi No: 0601 Sayfa: 1/1
Rapor No: 06-01-1307019 Araç Giriş Tarihi: 11.11.2024 16:59 Araç Çıkış Tarihi: 11.11.2024 17:37
Mersis No: 0309073518100001

Araç Bilgileri

Plaka	06KJ415	Şanzıman Tipi	Manuel
KM	160859	Yakıt Cinsi	Dizel
Şase	NM432300006602916	Motor Gücü	70 kw
Marka	Fiat	Motor Hacmi	1248cc
Rengi	BEYAZ	Model	Linea
Sonraki Muayene Tar.	2024-12-28	Model Yılı	2013
Araç Tipi	Sedan	Ruhsat Sahibi
Kapı Sayısı	4 Kapı		

Kaporta Kontrolü(Değişmiş Boyanmış kontrolü)

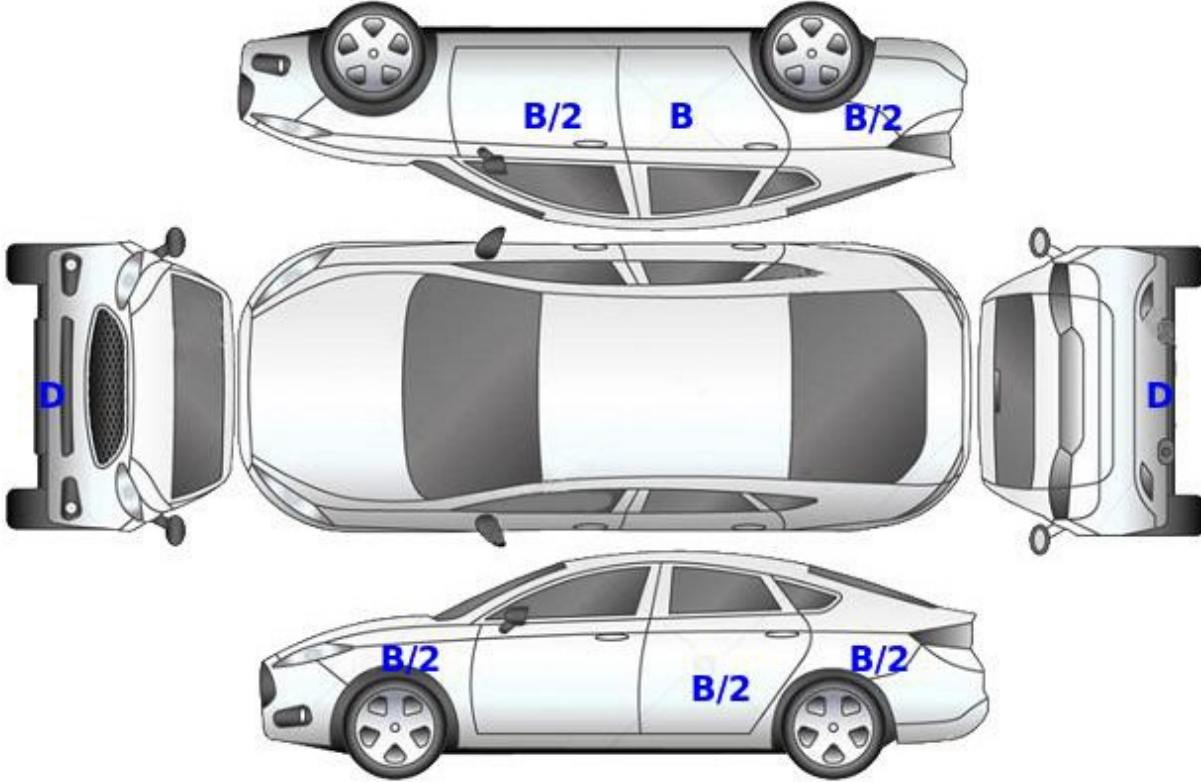

B: Boyalı

B/2: Lokal Boyalı

D: Değişmiş

Doğuş D-Expert Ekspertiz ve Danışmanlık A.Ş D-Expert Ankara Şubesi
Bahçekapı Mah.Sanayi Bulvarı No:4/B Şaşmaz
ankara0601@dexpert.com.tr 0312 278 81 82 ETİMESGUT ANKARA

Rapor Tarihi: 11.11.2024 17:37 Bayi No: 0601 Sayfa: 1/1
Rapor No: 06-01-1307019 Araç Giriş Tarihi: 11.11.2024 16:59 Araç Çıkış Tarihi: 11.11.2024 17:37
Mersis No: 0309073518100001

Kontrol Listesi

SORUNSUZ	BAKIM GEREKLİ	ONARIM/DEĞİŞİM GEREKLİ
----------	---------------	------------------------

	Durum	Notlar
Araç Kaporta Aksamı	ONARIM/DEĞİŞİM GEREKLİ	Ezikler ve çizikler mevcut.
Araç Koltukları Mekanizmaları	SORUNSUZ	
Taban, Tavan, Koltuk ve Kapı Döşemeleri	ONARIM/DEĞİŞİM GEREKLİ	Kirlenmiş,koltuklar hasarlı yakıcı madde hasarı mevcut.
Araç İç Donanımı ve Kumanda Kontrol Düğmeleri	SORUNSUZ	
Aydınlatma ve İkaz Sistemi	ONARIM/DEĞİŞİM GEREKLİ	Farlar solmuş,deforme olmuş.
Silecekler	SORUNSUZ	
Elektrik ve Elektronik Aksam	SORUNSUZ	
Torpedo ve Emniyet Kemerleri	BAKIM GEREKLİ	Ön torpedo çizik.
Lastik ve Jantlar	ONARIM/DEĞİŞİM GEREKLİ	Jant kapakları çizik,hasarlı.
Fren Sistemi ve Fren Hortumları	ONARIM/DEĞİŞİM GEREKLİ	Fren sistemi zayıf.el freni tutmuyor.
Yürür Aksam	ONARIM/DEĞİŞİM GEREKLİ	Ön takım sesli çalışma mevcut,
Motor ve Motor Yağ Seviyesi	ONARIM/DEĞİŞİM GEREKLİ	Turbo ve motor yağ kaçağı mevcut.
Şanzıman	BAKIM GEREKLİ	Vites körüğü deforme olmuş.
Diferansiyel	SORUNSUZ	
Direksiyon Sistemi	BAKIM GEREKLİ	Direksiyon simidi deforme olmuş.
Eğlence Sistemi (Radyo vs.)	SORUNSUZ	
Park Sensörleri	SORUNSUZ	
Araç Altı	SORUNSUZ	
Akü	SORUNSUZ	
Klima	SORUNSUZ	
Cam ve Cam Düğmeleri	SORUNSUZ	
Kayışlar ve Rulmanlar	ONARIM/DEĞİŞİM GEREKLİ	Triger yağ kaçağı mevcut.
Egzoz Sistemi ve Susturucular	SORUNSUZ	
Soğutma Sistemi ve Soğutma Suyu	SORUNSUZ	

Doğuş D-Expert Ekspertiz ve Danışmanlık A.Ş D-Expert Ankara Şubesi
Bahçekapı Mah.Sanayi Bulvarı No:4/B Şaşmaz
ankara0601@dexpert.com.tr 0312 278 81 82 ETİMESGUT ANKARA

Rapor Tarihi: 11.11.2024 17:37 Bayi No: 0601 Sayfa: 1/1
Rapor No: 06-01-1307019 Araç Giriş Tarihi: 11.11.2024 16:59 Araç Çıkış Tarihi: 11.11.2024 17:37
Mersis No: 0309073518100001

Yanal Kayma Ölçüm Değerleri

ÖN	ARKA
-	-

Yanal kayma kabul edilebilir değeri max +5 / -5 (m/km) dir.

Süspansiyon Ölçüm Değerleri

AKS	Sol (%)	Sağ (%)	Fark (%)
1. Aks	-	-	-
2. Aks	-	-	-



Ön sağ sol ve arka sağ sol süspansiyon kabul edilebilirdeğer farkı max.%30 'dur.
Tek amortisör kabul edilebilir min. ölçüm değeri %21 'dir.

Fren Ölçüm Değerleri

Fren Ölçüm Değerleri (daN)	Sol	Sağ	Sapma (%)
1. Aks	-	-	-
2. Aks	-	-	-
El Freni	-	-	-

Verimlilik

-

Sapma yüzdeleri 1. ve 2. aks için %25 altında ve el freni için %50 altında olmalıdır.

Lastikler

Aks	Ebat	Yol ve Yük Endeksi	Diş Derinliği	Tip
Sol Ön	185/65/15	88H	5,04 mm	Yazlık
Sol Arka	185/65/15	88H	4,77 mm	Yazlık
Sağ Ön	185/65/15	88H	4,51 mm	Yazlık
Sağ Arka	185/65/15	88H	4,69 mm	Yazlık



Doğuş D-Expert Ekspertiz ve Danışmanlık A.Ş D-Expert Ankara Şubesi
Bahçekapı Mah.Sanayi Bulvarı No:4/B Şaşmaz
ankara0601@dexpert.com.tr 0312 278 81 82 ETİMESGUT ANKARA

Rapor Tarihi: 11.11.2024 17:37 Bayi No: 0601 Sayfa: 1/1
Rapor No: 06-01-1307019 Araç Giriş Tarihi: 11.11.2024 16:59 Araç Çıkış Tarihi: 11.11.2024 17:37
Mersis No: 0309073518100001

Dinamometre Ölçüm Değerleri

Ölçülen Motor Torku -	Teker Torku -	Teker Gücü -	Test Hızı -
NM	NM	KW	km/h
Ruhsat Verisi Güç 70	Test Sonucu Güç -	Kayıp Güç -	Performans % --
KW	KW	KW	

RPM (Devir/dk) Grafiği

Grafik bilgisi yüklenmemiş...

Doğuş D-Expert Ekspertiz ve Danışmanlık A.Ş D-Expert Ankara Şubesi
Bahçekapı Mah.Sanayi Bulvarı No:4/B Şaşmaz
ankara0601@dexpert.com.tr 0312 278 81 82 ETİMESGUT ANKARA

Rapor Tarihi: 11.11.2024 17:37 Bayi No: 0601 Sayfa: 1/1
Rapor No: 06-01-1307019 Araç Giriş Tarihi: 11.11.2024 16:59 Araç Çıkış Tarihi: 11.11.2024 17:37
Mersis No: 0309073518100001

OBD Genel Arıza Tarama

11.11.2024

Araç:

Fiat Linea 1.3 16V JTDM

Motor kodu:

199 B1.000

Üretim yılı;

09-12

Kilometre durumu:

Lisans numarası :

06KJ415

VIN:

Test edilmiş:

11.11.2024 17:27:11 / Standard

Hata kodu / Genel sorgulama / -

Tüm yapı gruplarının hata kodu genel sorgulaması

Bileşen grubu

Sistem

Hata

OBD

OBD

Motor

Marelli 6JF CF3

Hata kodu P0704:

Debriyaj pedali musiri

HATALI SINYAL

Hata kodu P0674:

KIZDIRMA BUJISI SILINDIR 4

ARIZALI ELEKTRİK DEVRESİ

Hata kodu P0673:

KIZDIRMA BUJISI SILINDIR 3

ARIZALI ELEKTRİK DEVRESİ

Motor

EDC 16CF3/C9

Hata kodu P0704:

Debriyaj pedali musiri

HATALI SINYAL

Hata kodu P0674:

KIZDIRMA BUJISI SILINDIR 4

ARIZALI ELEKTRİK DEVRESİ

Hata kodu P0673:

KIZDIRMA BUJISI SILINDIR 3

ARIZALI ELEKTRİK DEVRESİ

ABS

Bosch ABS 8.0

Hata kodu C1047:

Arka sol tekerlek devir hizi sensor halkası

Fonksiyon hatalıdır.

Hata kodu C1046:

Arka sol tekerlek devir sensörü

Hella Gutmann Solutions GmbH

mega macs PC

HATALI SINYAL

ABS

Bosch ABS 8 VDC

Hata kodu C1047:

Arka sol tekerlek devir hizi sensor halkası

Fonksiyon hatalıdır.

Hata kodu C1046:

Arka sol tekerlek devir sensörü

HATALI SINYAL

Hava yastığı

Hava yastığı TRW MY 03

Konfor

Visteon gösterge panosu grubu

Hata kodu U1602:

CAN-BUS

KAPATMA FONKSİYONU

Konfor

Gövde bilgisayarlı MF

7*

Hata kodu B1015:

Yatay park lambası sol/On Sol

Elektrik devresinde kesinti vardır.

Hata kodu B1007:

Yatay donus sinyali sol/On Sol

Fonksiyon hatalıdır.

Hata kodu U1705:

Multimedya kontrol ünitesi

Fonksiyon hatalıdır.

Hata kodu B1008:

Yatay donis sinyali sol/On Sag

Fonksiyon hatalıdır.

Hata kodu B1021:

SIS LAMBALARI ROLESİ

Fonksiyon hatalıdır.

Hata kodu B1009:

ARKA SOL SINYAL LAMBASI

Fonksiyon hatalıdır.

Hata kodu U1602:

CAN-BUS

Fonksiyon hatalıdır.

Hella Gutmann Solutions GmbH

mega macs PC

Doğuş D-Expert Ekspertiz ve Danışmanlık A.Ş D-Expert Ankara Şubesi
Bahçekapı Mah.Sanayi Bulvarı No:4/B Şaşmaz
ankara0601@dexpert.com.tr 0312 278 81 82 ETİMESGUT ANKARA

Rapor Tarihi: 11.11.2024 17:37 Bayi No: 0601 Sayfa: 1/1
Rapor No: 06-01-1307019 Araç Giriş Tarihi: 11.11.2024 16:59 Araç Çıkış Tarihi: 11.11.2024 17:37
Mersis No: 0309073518100001

Tramer Sorgulaması

Hasar Tarihi	Hasar Parça Değişimi	Hasar Tanımı	Ağır Hasarlı mı ?	Hasar Maliyeti	Hasar Maliyeti Kur Bilgisi
23.02.2021		Carpma	Hayır	0	TL
25.05.2015		ERP-Park Halinde Çarpılma	Hayır	1800	TL
14.01.2014		Carpma	Hayır	0	TL

Doğuş D-Expert Ekspertiz ve Danışmanlık A.Ş D-Expert Ankara Şubesi
Bahçekapı Mah.Sanayi Bulvarı No:4/B Şaşmaz
ankara0601@dexpert.com.tr 0312 278 81 82 ETİMESGUT ANKARA

Rapor Tarihi: 11.11.2024 17:37
Rapor No: 06-01-1307019
Mersis No: 0309073518100001

Bayi No: 0601
Araç Giriş Tarihi: 11.11.2024 16:59

Sayfa: 1/1
Araç Çıkış Tarihi: 11.11.2024 17:37

Araç Resimleri



Çizik



Pano/Göstergeler, Ön Torpido
> Çizik



Pano/Göstergeler, Ön Torpido
> Çizik



Çamurluk, sağ, Çamurluk, sağ
> Çizik



Çamurluk, sağ arka, Çamurluk,
sağ arka > Çizik



Kapı, sol ön, Kapı, sol ön >
Çizik

Yağ seviyesi Soğutma
SIVISI

Doğuş D-Expert Ekspertiz ve Danışmanlık A.Ş D-Expert Ankara Şubesi
Bahçekapı Mah.Sanayi Bulvarı No:4/B Şaşmaz
ankara0601@dexpert.com.tr 0312 278 81 82 ETİMESGUT ANKARA

Rapor Tarihi: 11.11.2024 17:37
Rapor No: 06-01-1307019
Mersis No: 0309073518100001

Bayi No: 0601
Araç Giriş Tarihi: 11.11.2024 16:59

Sayfa: 1/1
Araç Çıkış Tarihi: 11.11.2024 17:37

Vuruk



Bagaj kapağı/kapısı, Bagaj kapısı > Ezik



Tavan, Tavan > Ezik



Marşbiyel, sol, Marşbiyel, sol > Ezik



Arka bölüm, Arka sac/panel > Ezik



Arka bölüm, Arka sac/panel > Ezik



İlave parçalar, ön, Ön koruma demiri - bağlantı ayağı > Ezik



İlave parçalar, ön, Ön koruma demiri - bağlantı ayağı > Ezik



Marşbiyel, sağ, Marşbiyel, sağ > Ezik



Çamurluk, sol, Çamurluk, sol > Ezik

Diğer



Motor kaputu, Motor kaputu > Hasarlı



Şanzıman, Vites körüğü > Deforme Olmuş



Koltuklar, ön, Koltuk, sağ ön > Yakıcı Madde Ile Zarar Görmüş

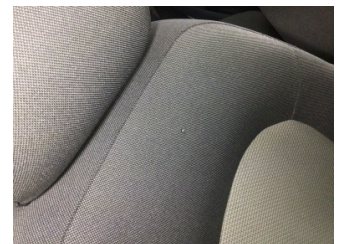

Koltuklar, ön, Koltuk, sağ ön > Yakıcı Madde Ile Zarar Görmüş

Doğuş D-Expert Ekspertiz ve Danışmanlık A.Ş D-Expert Ankara Şubesi
Bahçekapı Mah.Sanayi Bulvarı No:4/B Şaşmaz
ankara0601@dexpert.com.tr 0312 278 81 82 ETİMESGUT ANKARA

Rapor Tarihi: 11.11.2024 17:37
Rapor No: 06-01-1307019
Mersis No: 0309073518100001

Bayi No: 0601
Araç Giriş Tarihi: 11.11.2024 16:59

Sayfa: 1/1
Araç Çıkış Tarihi: 11.11.2024 17:37



Bagaj kapağı/kapısı, Bagaj kapısı > Standart Dışı Onarım



Koltuklar, arka, Arka koltuk > Yakıcı Madde ile Zarar Görmüş



Direksiyon sistemi, Direksiyon simidi > Deforme Olmuş

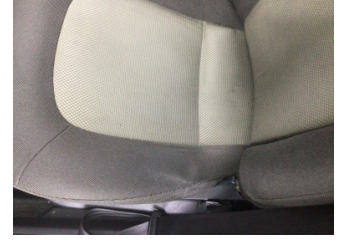

Koltuklar, ön, Koltuk, sol ön > Deforme Olmuş



Tavan, Tavan > Dolu Hasarı



Direksiyon sistemi, Hidrolik pompası > Yağ Kaçığı



Direksiyon sistemi, Hidrolik pompası > Yağ Kaçığı

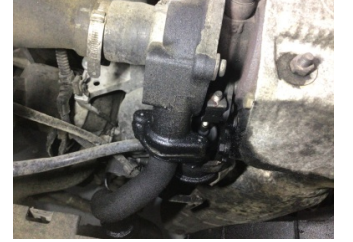

Motor, Turbo > Yağ Kaçığı



İlave parçalar, ön, Ön koruma demiri > Hasarlı



Motor, Turbo hortumları > Yağ Kaçığı



Motor, Turbo hortumları > Yağ Kaçığı



Motor, Turbo hortumları > Yağ Kaçığı



Ön aks, Aks mili, sağ > Yağ Kaçığı



Ön aks, Aks mili, sağ > Yağ Kaçığı



Ön aks, Aks mili, sağ > Yağ Kaçığı



Motor, Yağ karteri > Yağ Kaçığı

Doğuş D-Expert Ekspertiz ve Danışmanlık A.Ş D-Expert Ankara Şubesi
Bahçekapı Mah.Sanayi Bulvarı No:4/B Şaşmaz
ankara0601@dexpert.com.tr 0312 278 81 82 ETİMESGUT ANKARA

Rapor Tarihi: 11.11.2024 17:37
Rapor No: 06-01-1307019
Mersis No: 0309073518100001

Bayi No: 0601
Araç Giriş Tarihi: 11.11.2024 16:59

Sayfa: 1/1
Araç Çıkış Tarihi: 11.11.2024 17:37



Motor, Triger zinciri kapağı > Yağ Kaçağı



Motor, Triger zinciri kapağı > Yağ Kaçağı



Elektrik donanımı/Pano, Akü > Test Sonucu



Kapı, sağ ön, Kapı, sağ ön > Boyası Atmış

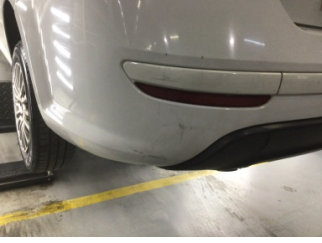

Tampon, arka, Arka tampon > Hasarlı



Tampon, arka, Arka tampon > Hasarlı



Çamurluk, sol arka, Çamurluk, sol arka > Noktasal Ezik



Kapı, sol arka, Kapı, sol arka > Boyası Atmış



Dikiz aynası, sol, Dış dikiz aynası > Hasarlı



Farlar, Far, sağ > Solmuş



Farlar, Far, sol > Solmuş



Tampon, ön, Ön tampon > Ayarsız



Tampon, ön, Ön tampon > Hasarlı



Tampon, ön, Ön tampon > Hasarlı



Tampon, ön, Ön tampon > Hasarlı

Parça Grubu

Marşbiyel, sağ

Parça ve Hasar

Marşbiyel, sağ - Lokal Boya

Notlar

Diğer notlar;

Araç kirli olduğundan göz ile kusur tespiti yapılamadı, araç fren süspansiyon testi yapılamadı. araç turbo ve motor yağ kaçaıklarından dolayı dyno teste alınması riskli görülmüştür.

Doğuş D-Expert Ekspertiz ve Danışmanlık A.Ş D-Expert Ankara Şubesi
Bahçekapı Mah.Sanayi Bulvarı No:4/B Şaşmaz
ankara0601@dexpert.com.tr 0312 278 81 82 ETİMESGUT ANKARA

Rapor Tarihi: 11.11.2024 17:37 Bayi No: 0601 Sayfa: 1/1
Rapor No: 06-01-1307019 Araç Giriş Tarihi: 11.11.2024 16:59 Araç Çıkış Tarihi: 11.11.2024 17:37
Mersis No: 0309073518100001

Açıklama

Araçta detaylı iç temizlik işlemi ile giderilebilecek, kirlenme ve lekeler ekspertiz kapsamı dışında tutulmuştur.

Araç değerine etki etmeyecek mini onarım ve- veya pasta cila işlemi ile giderilebilecek vuruks ve çizikler ekspertiz kapsamı dışında tutulmuştur.

Aracın yaş, km ve genel durumu dikkate alınarak; normal kullanım şartları dahilinde araçta oluşan fakat aracın görşelliğini ve teknik işleyişini etkilemeyen aşınma ve yıpranmalar ekspertiz kapsamı dışında tutulmuştur.

- Ekspertiz aracın kontrol edildiği gün için geçerli olup, hangi nedenle olursa olsun kontrol tarihinden sonra oluşabilecek hasarlardan Doğuş D Expert Ekspertiz ve Danışmanlık Anonim Şirketi ve Franchise sahibi tüm iş ortakları sorumlu değildir.
- Ekspertiz sonucu verilen tüm değerler, ölçümlenmeler ve tespitler, aracın formunda belirtilen km. ve tarih için geçerlidir. Bu tarih ve km. sonrası araçta olağan yıpranma, hatalı kullanım, yol ve hava şartları, sürücü hataları ve üretim kaynaklı olarak ortaya çıkabilecek arızalar ve hasarlar Doğuş D Expert Ekspertiz ve Danışmanlık Anonim Şirketi ve Franchise sahibi tüm iş ortakları'nin sorumluluğunda değildir.
- Rapordaki km bilgisi, aracın km panosundan okunmuş km bilgisidir. Doğuş D Expert Ekspertiz ve Danışmanlık Anonim Şirketi ve Franchise sahibi tüm iş ortakları,panodaki km bilgisinin gerçeği yansıtmaması dolayısıyla ekspertiz raporundaki tespitlerin eksik, yanlış veya yanıltıcı olmasından ve bunun sonuçlarından sorumlu değildir.
- Doğuş D Expert Ekspertiz ve Danışmanlık Anonim Şirketi ve Franchise sahibi tüm iş ortakları tarafından yapılan ikinci el araç ekspertizi aracın resmi fenni muayenesinin yerine geçmez ve resmi fenni muayenesinde başarılı olunacağını da garanti etmez.
- İmalatçı tarafından üretilen aracın daha sonradan üzerinde yapılan tadilatların uygun olmaması ve montajı yapılan yedek parçaların orijinal olmaması gerekli teknik bilgi ve yetkinliğe sahip kişiler tarafından montajının yapılmaması veya tamir seklinin imalatçı tarafından kabul edilmiş teknik özelliklere uymaması gibi durumlar halinde sonradan doğabilecek her türlü can ve mal güvenliğini etkileyecek faktörler olmak üzere bu ve benzeri durumlardan ekspertiz raporumuz sorumlu değildir. ÖRNEK: Airbag ve emniyet kemerlerinin, radyatörlerin, aksların değiştirilmeyerek onarılması gibi durumlar.
- İkinci el araç ekspertizi aracın hiçbir parçası sökülmeden, tamamen çıplak gözle yapılmıştır. Araç içerisindeki veya aksamındaki hasarların tespiti için kapak, döşeme ve benzeri parçaların sökülmesi bu ekspertiz kapsamında olmayıp, Doğuş D Expert Ekspertiz ve Danışmanlık Anonim Şirketi ve Franchise sahibi tüm iş ortakları ancak bu şekilde detaylı bir ekspertiz sonucu ortaya çıkabilecek hasarların tespit edilememiş olmasından sorumlu değildir.
- TSE 13805 yönetmeliğine göre HYB numaramızın raporda belirtilmesi için en kapsamlı paketimiz Full Plus Ekspertiz ve üzeri paketlerimiz için geçerlidir.

Müşteri Adı/Soyadı

İmzası