

Doğuş D-Expert Ekspertiz ve Danışmanlık A.Ş D-Expert Ankara Şubesi
Bahçekapı Mah.Sanayi Bulvarı No:4/B Şaşmaz
ankara0601@dexpert.com.tr 0312 278 81 82 ETİMESGUT ANKARA

Rapor Tarihi: 21.08.2024 10:42
Rapor No: 06-01-1280520
Mersis No: 0309073518100001

Bayi No: 0601
Araç Giriş Tarihi: 21.08.2024 10:08

Sayfa: 1/11
Araç Çıkış Tarihi: 21.08.2024 10:42

Full Plus Ekspertiz



48AGU717

Eksper / İmza



06-HYB-8225

Doğuş D-Expert Ekspertiz ve Danışmanlık A.Ş D-Expert Ankara Şubesi
Bahçekapı Mah.Sanayi Bulvarı No:4/B Şaşmaz
ankara0601@dexpert.com.tr 0312 278 81 82 ETİMESGUT ANKARA

Rapor Tarihi: 21.08.2024 10:42 Bayi No: 0601 Sayfa: 2/11
Rapor No: 06-01-1280520 Araç Giriş Tarihi: 21.08.2024 10:08 Araç Çıkış Tarihi: 21.08.2024 10:42
Mersis No: 0309073518100001

Araç Bilgileri

Plaka	48AGU717	Şanzıman Tipi	Manuel
KM	91650	Yakıt Cinsi	Benzin
Şase	NM422500006U99991	Motor Gücü	57 kw
Marka	Fiat	Motor Hacmi	1368cc
Rengi	BEYAZ	Model	Fiorino Combi
Sonraki Muayene Tar.	2025-07-05	Model Yılı	2021
Araç Tipi	Camlıvan	Ruhsat Sahibi	TAN OTO
Kapı Sayısı	5 Kapı		

Kaporta Kontrolü(Değişmiş Boyanmış kontrolü)

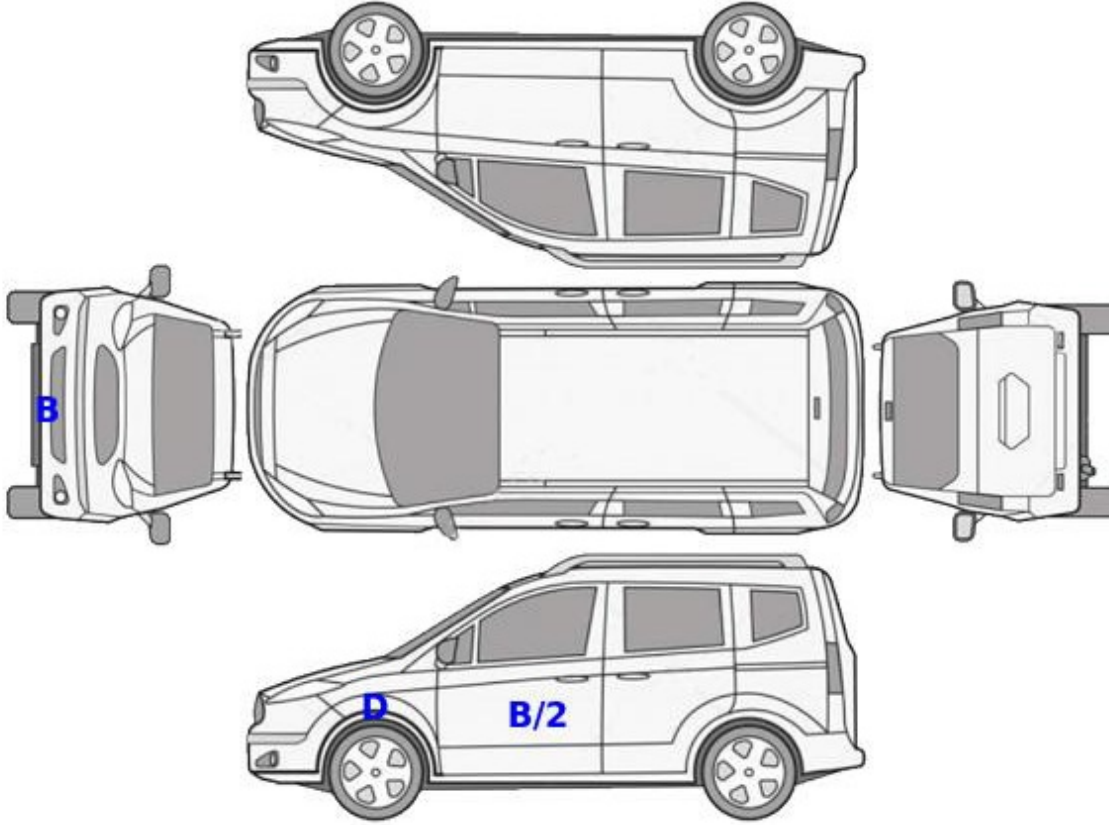

B: Boyalı

B/2: Lokal Boyalı

D: Değişmiş

Doğuş D-Expert Ekspertiz ve Danışmanlık A.Ş D-Expert Ankara Şubesi
Bahçekapı Mah.Sanayi Bulvarı No:4/B Şaşmaz
ankara0601@dexpert.com.tr 0312 278 81 82 ETİMESGUT ANKARA

Rapor Tarihi: 21.08.2024 10:42
Rapor No: 06-01-1280520
Mersis No: 0309073518100001

Bayi No: 0601
Araç Giriş Tarihi: 21.08.2024 10:08

Sayfa: 3/11
Araç Çıkış Tarihi: 21.08.2024 10:42

Kontrol Listesi

SORUNSUZ	BAKIM GEREKLİ	ONARIM/DEĞİŞİM GEREKLİ
----------	---------------	------------------------

	Durum	Notlar
Araç Kaporta Aksamı		Ezikler ve çizikler mevcut.
Araç Koltukları Mekanizmaları		
Taban, Tavan, Koltuk ve Kapı Döşemeleri		
Araç İç Donanımı ve Kumanda Kontrol Düğmeleri		
Aydınlatma ve İkaz Sistemi		Arka sağ lamba solmuş.
Silecekler		
Elektrik ve Elektronik Aksam		
Torpedo ve Emniyet Kemerleri		
Lastik ve Jantlar		Jantlar çizik.
Fren Sistemi ve Fren Hortumları		
Yürür Aksam		
Motor ve Motor Yağ Seviyesi		
Şanzıman		Vites körüğü hasarlı.
Diferansiyel		
Direksiyon Sistemi		Direksiyon pompası yağ kaçağı mevcut,direksiyon simidi deforme olmuş.
Eğlence Sistemi (Radyo vs.)		
Park Sensörleri		
Araç Altı		Araç altı kirli olduğundan kontrol edilemedi.
Akü		Akü degerleri düşük.
Klima		
Cam ve Cam Düğmeleri		
Kayışlar ve Rulmanlar		

Doğuş D-Expert Ekspertiz ve Danışmanlık A.Ş D-Expert Ankara Şubesi
Bahçekapı Mah.Sanayi Bulvarı No:4/B Şaşmaz
ankara0601@dexpert.com.tr 0312 278 81 82 ETİMESGUT ANKARA

Rapor Tarihi: 21.08.2024 10:42
Rapor No: 06-01-1280520
Mersis No: 0309073518100001

Bayi No: 0601
Araç Giriş Tarihi: 21.08.2024 10:08

Sayfa: 4/11
Araç Çıkış Tarihi: 21.08.2024 10:42

Egzoz Sistemi ve Susturucular

Soğutma Sistemi ve Soğutma Suyu

Doğuş D-Expert Ekspertiz ve Danışmanlık A.Ş D-Expert Ankara Şubesi
Bahçekapı Mah.Sanayi Bulvarı No:4/B Şaşmaz
ankara0601@dexpert.com.tr 0312 278 81 82 ETİMESGUT ANKARA

Rapor Tarihi: 21.08.2024 10:42 Bayi No: 0601 Sayfa: 5/11
Rapor No: 06-01-1280520 Araç Giriş Tarihi: 21.08.2024 10:08 Araç Çıkış Tarihi: 21.08.2024 10:42
Mersis No: 0309073518100001

Yanal Kayma Ölçüm Değerleri

ÖN	ARKA
5.1 ! m/km	0.0 m/km

Yanal kayma kabul edilebilir değeri max +5 / -5 (m/km) dir.

Süspansiyon Ölçüm Değerleri

AKS	Sol (%)	Sağ (%)	Fark (%)
1. Aks	80	86	6
2. Aks	68	71	3

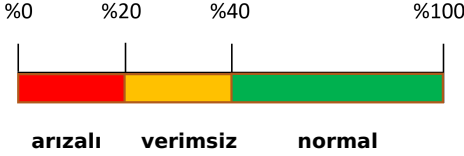

Ön sağ sol ve arka sağ sol süspansiyon kabul edilebilirdeğer farkı max.%30 'dur.
Tek amortisör kabul edilebilir min. ölçüm değeri %21 'dir.

Fren Ölçüm Değerleri

Fren Ölçüm Değerleri (daN)	Sol	Sağ	Sapma (%)
1. Aks	0.0255	0.012	52
2. Aks	1.729	1.652	4
El Freni	1.1	0.8095	26

Verimlilik

27

Sapma yüzdeleri 1. ve 2. aks için %25 altında ve el freni için %50 altında olmalıdır.

Lastikler

Aks	Ebat	Yol ve Yük Endeksi	Diş Derinliği	Tip
Sol Ön	185/65/15	88H	3,41 mm	Yazlık
Sol Arka	185/65/15	88H	3,78 mm	Yazlık
Sağ Ön	185/65/15	88H	3,18 mm	Yazlık
Sağ Arka	185/65/15	88H	3,45 mm	Yazlık



Doğuş D-Expert Ekspertiz ve Danışmanlık A.Ş D-Expert Ankara Şubesi
Bahçekapı Mah.Sanayi Bulvarı No:4/B Şaşmaz
ankara0601@dexpert.com.tr 0312 278 81 82 ETİMESGUT ANKARA

Rapor Tarihi: 21.08.2024 10:42
Rapor No: 06-01-1280520
Mersis No: 0309073518100001

Bayi No: 0601
Araç Giriş Tarihi: 21.08.2024 10:08

Sayfa: 6/11
Araç Çıkış Tarihi: 21.08.2024 10:42

Dinamometre Ölçüm Değerleri

Ölçülen Motor Torku	Teker Torku	Teker Gücü	Test Hızı
330	301	35	118
NM	NM	KW	km/h
Ruhsat Verisi Güç	Test Sonucu Güç	Kayıp Güç	Performans %
57	45	9	78,95
KW	KW	KW	

RPM (Devir/dk) Grafiği

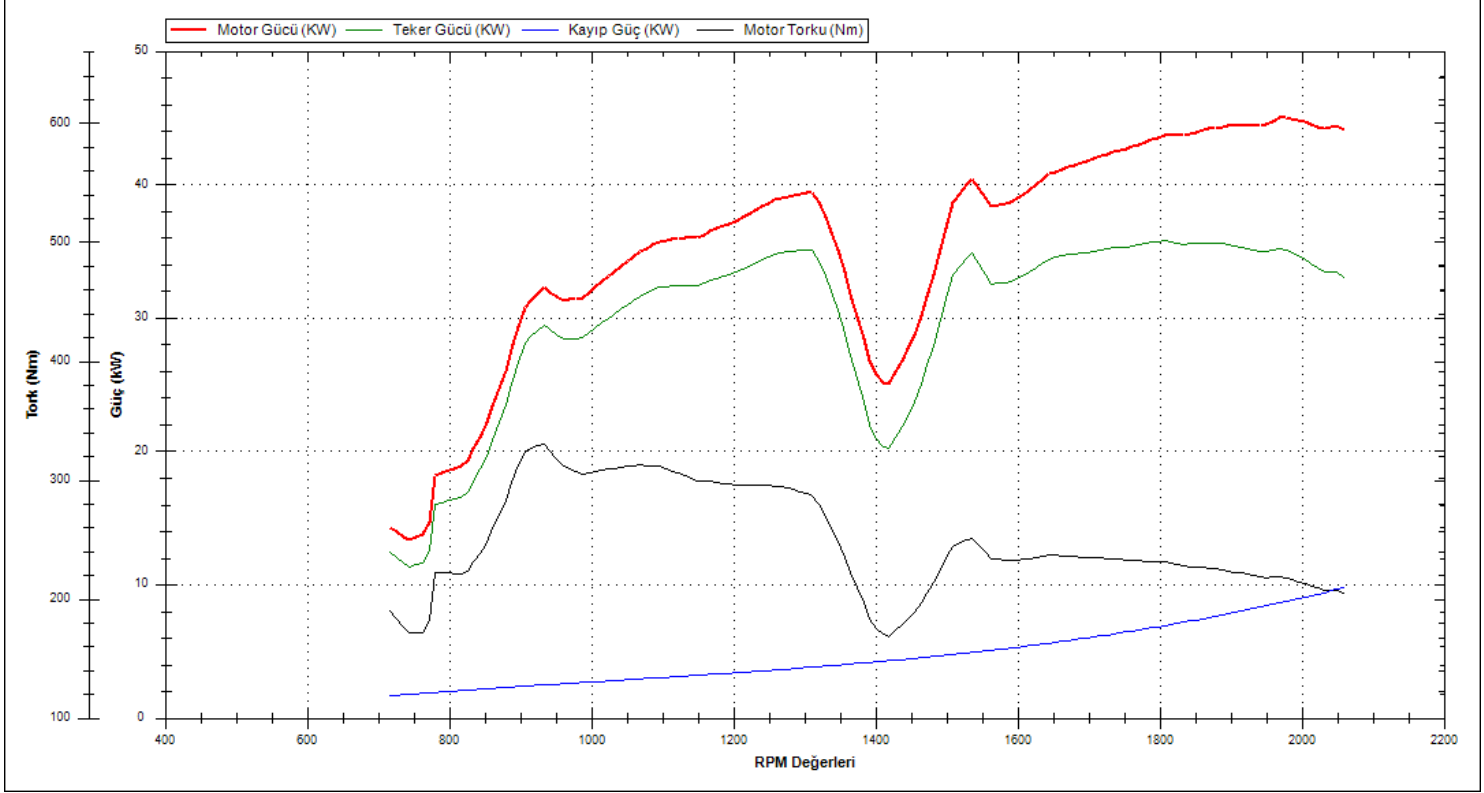

Doğuş D-Expert Ekspertiz ve Danışmanlık A.Ş D-Expert Ankara Şubesi
Bahçekapı Mah.Sanayi Bulvarı No:4/B Şaşmaz
ankara0601@dexpert.com.tr 0312 278 81 82 ETİMESGUT ANKARA

Rapor Tarihi: 21.08.2024 10:42 Bayi No: 0601 Sayfa: 7/11
Rapor No: 06-01-1280520 Araç Giriş Tarihi: 21.08.2024 10:08 Araç Çıkış Tarihi: 21.08.2024 10:42
Mersis No: 0309073518100001

OBD Genel Arıza Tarama

21.08.2024

Araç:

Fiat Fiorino 1.4i 8V

Motor kodu:

350 A1.000

Üretim yılı;

Kilometre durumu:

Lisans numarası :

48AGU717

VIN:

(kumanda linitesinden okunan)

Test edilmiş:

21.08.2024 10:04:23 / Standard

Hata kodu / Genel sorgulama / -

Tüm yapı gruplarının hata kodu genel sorgulaması

Bileşen grubu

Sistem

Hata

OBD

OBD

Motor

Marelli IAW 5SF3/-F8/-CF4

ABS

Bosch ABS/ESP 8.0 EP

Hava yastığı

Autoliv Airbag 2

Konfor

Delphi Govde Bilgisayarı

Hata kodu B1011:

SOL FREN LAMBASI

Fonksiyon hatalıdır.

Konfor

Marelli EP gösterge panosu grubu

Hella Gutmann Solutions GmbH

mega macs PC

Tramer Sorgulaması

***9991 şasi nolu TOFAS-FIAT FIORINO COMBI SAFELINE 1.4 FIRE 77 E6D markalı aracın SBM kayıtlarında geçmiş hasarı bulunmamıştır.

Doğuş D-Expert Ekspertiz ve Danışmanlık A.Ş D-Expert Ankara Şubesi
Bahçekapı Mah.Sanayi Bulvarı No:4/B Şaşmaz
ankara0601@dexpert.com.tr 0312 278 81 82 ETİMESGUT ANKARA

Rapor Tarihi: 21.08.2024 10:42
Rapor No: 06-01-1280520
Mersis No: 0309073518100001

Bayi No: 0601
Araç Giriş Tarihi: 21.08.2024 10:08

Sayfa: 8/11
Araç Çıkış Tarihi: 21.08.2024 10:42

Araç Resimleri



Çizik



Tavan, Tavan > Çizik



Kapı, sol ön, Menteşe > Çizik



Dikiz aynası, sağ, Dış dikiz aynası > Çizik



Kapı, sağ arka, Kapı, sağ arka > Çizik

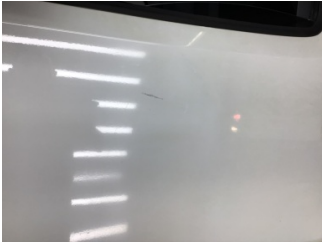

Kapı, sol ön, Kapı, sol ön > Çizik



Çamurluk, sol, Çamurluk, sol > Çizik



Tampon, ön, Ön tampon > Çizik



Tampon, ön, Ön tampon > Çizik

Yağ seviyesi Soğutma SIVISI

Doğuş D-Expert Ekspertiz ve Danışmanlık A.Ş D-Expert Ankara Şubesi
Bahçekapı Mah.Sanayi Bulvarı No:4/B Şaşmaz
ankara0601@dexpert.com.tr 0312 278 81 82 ETİMESGUT ANKARA

Rapor Tarihi: 21.08.2024 10:42
Rapor No: 06-01-1280520
Mersis No: 0309073518100001

Bayi No: 0601
Araç Giriş Tarihi: 21.08.2024 10:08

Sayfa: 9/11
Araç Çıkış Tarihi: 21.08.2024 10:42

Vuruk



Motor kaputu, Motor kaputu > Ezik



Marşbiyel, sağ, Marşbiyel, sağ > Ezik



Bagaj kapağı/kapısı, Bagaj kapısı > Ezik

Diğer



Şanzıman, Vites körüğü > Hasarlı



Kapı, sol ön, Kapı, sol ön > Hasarlı



Tavan, Tavan > Noktasal Ezik



Direksiyon sistemi, Direksiyon simidi > Deforme Olmuş



Motor kaputu, Menteşe > Hasarlı



Direksiyon sistemi, Hidrolik pompası > Yağ Kaçağı



Arka lambalar, Arka lambalar, sağ > Solmuş



Tampon, arka, Arka tampon > Hasarlı



Marşbiyel, sol, Marşbiyel, sol > Hasarlı



Elektrik donanımı/Pano, Akü > Test Sonucu

Doğuş D-Expert Ekspertiz ve Danışmanlık A.Ş D-Expert Ankara Şubesi
Bahçekapı Mah.Sanayi Bulvarı No:4/B Şaşmaz
ankara0601@dexpert.com.tr 0312 278 81 82 ETİMESGUT ANKARA

Rapor Tarihi: 21.08.2024 10:42 Bayi No: 0601 Sayfa: 10/11
Rapor No: 06-01-1280520 Araç Giriş Tarihi: 21.08.2024 10:08 Araç Çıkış Tarihi: 21.08.2024 10:42
Mersis No: 0309073518100001

Parça Grubu	Parça ve Hasar
Motor kaputu	Motor kaputu - Çizik

Notlar

Test hattı ile ilgili notlar;

Yanal Kayma Ölçüm Değerleri tolerans aralığı dışındadır. Servis tespiti önerilir.

Fren Ölçüm Değerleri tolerans aralığı dışındadır. Servis tespiti önerilir.

Diğer notlar;

Araç kirli olduğundan göz ile kusur tespiti yapılamadı.

Doğuş D-Expert Ekspertiz ve Danışmanlık A.Ş D-Expert Ankara Şubesi
Bahçekapı Mah.Sanayi Bulvarı No:4/B Şaşmaz
ankara0601@dexpert.com.tr 0312 278 81 82 ETİMESGUT ANKARA

Rapor Tarihi: 21.08.2024 10:42 Bayi No: 0601 Sayfa: 11/11
Rapor No: 06-01-1280520 Araç Giriş Tarihi: 21.08.2024 10:08 Araç Çıkış Tarihi: 21.08.2024 10:42
Mersis No: 0309073518100001

Açıklama

Araçta detaylı iç temizlik işlemi ile giderilebilecek, kirlenme ve lekeler ekspertiz kapsamı dışında tutulmuştur.

Araç değerine etki etmeyecek mini onarım ve- veya pasta cila işlemi ile giderilebilecek vuruks ve çizikler ekspertiz kapsamı dışında tutulmuştur.

Aracın yaş, km ve genel durumu dikkate alınarak; normal kullanım şartları dahilinde de araçta oluşan fakat aracın görşelliğini ve teknik işleyişini etkilemeyen aşınma ve yıpranmalar ekspertiz kapsamı dışında tutulmuştur.

- Ekspertiz aracın kontrol edildiği gün için geçerli olup, hangi nedenle olursa olsun kontrol tarihinden sonra oluşabilecek hasarlardan Doğuş D Expert Ekspertiz ve Danışmanlık Anonim Şirketi ve Franchise sahibi tüm iş ortakları sorumlu değildir.
- Ekspertiz sonucu verilen tüm değerler, ölçümlenmeler ve tespitler, aracın formunda belirtilen km. ve tarih için geçerlidir. Bu tarih ve km. sonrası araçta olağan yıpranma, hatalı kullanım, yol ve hava şartları, sürücü hataları ve üretim kaynaklı olarak ortaya çıkabilecek arızalar ve hasarlar Doğuş D Expert Ekspertiz ve Danışmanlık Anonim Şirketi ve Franchise sahibi tüm iş ortakları'nin sorumluluğunda değildir.
- Rapordaki km bilgisi, aracın km panosundan okunmuş km bilgisidir. Doğuş D Expert Ekspertiz ve Danışmanlık Anonim Şirketi ve Franchise sahibi tüm iş ortakları,panodaki km bilgisinin gerçeği yansıtmaması dolayısıyla ekspertiz raporundaki tespitlerin eksik, yanlış veya yanıltıcı olmasından ve bunun sonuçlarından sorumlu değildir.
- Doğuş D Expert Ekspertiz ve Danışmanlık Anonim Şirketi ve Franchise sahibi tüm iş ortakları tarafından yapılan ikinci el araç ekspertizi aracın resmi fenni muayenesinin yerine geçmez ve resmi fenni muayenesinde başarılı olunacağını da garanti etmez.
- İmalatçı tarafından üretilen aracın daha sonradan üzerinde yapılan tadilatların uygun olmaması ve montajı yapılan yedek parçaların orijinal olmaması gerekli teknik bilgi ve yetkinliğe sahip kişiler tarafından montajının yapılmaması veya tamir seklinin imalatçı tarafından kabul edilmiş teknik özelliklere uymaması gibi durumlar halinde sonradan doğabilecek her türlü can ve mal güvenliğini etkileyecek faktörler olmak üzere bu ve benzeri durumlardan ekspertiz raporumuz sorumlu değildir. ÖRNEK: Airbag ve emniyet kemerlerinin, radyatörlerin, aksların değiştirilmeyerek onarılması gibi durumlar.
- İkinci el araç ekspertizi aracın hiçbir parçası sökülmeden, tamamen çıplak gözle yapılmıştır. Araç içerisindeki veya aksamındaki hasarların tespiti için kapak, döşeme ve benzeri parçaların sökülmesi bu ekspertiz kapsamında olmayıp, Doğuş D Expert Ekspertiz ve Danışmanlık Anonim Şirketi ve Franchise sahibi tüm iş ortakları ancak bu şekilde detaylı bir ekspertiz sonucu ortaya çıkabilecek hasarların tespit edilememiş olmasından sorumlu değildir.

Müşteri Adı/Soyadı

İmzası