

Doğuş D-Expert Ekspertiz ve Danışmanlık A.Ş D-Expert Ankara Şubesi
Bahçekapı Mah.Sanayi Bulvarı No:4/B Şaşmaz
ankara0601@dexpert.com.tr 0312 278 81 82 ETİMESGUT ANKARA

Rapor Tarihi: 28.11.2024 10:32
Rapor No: 06-01-1313031
Mersis No: 0309073518100001

Bayi No: 0601
Araç Giriş Tarihi: 28.11.2024 10:07

Sayfa: 1/10
Araç Çıkış Tarihi: 28.11.2024 10:32

Full Plus Ekspertiz



06ECT854

Eksper / İmza



06-HYB-8225

Doğuş D-Expert Ekspertiz ve Danışmanlık A.Ş D-Expert Ankara Şubesi
Bahçekapı Mah.Sanayi Bulvarı No:4/B Şaşmaz
ankara0601@dexpert.com.tr 0312 278 81 82 ETİMESGUT ANKARA

Rapor Tarihi: 28.11.2024 10:32 Bayi No: 0601 Sayfa: 2/10
Rapor No: 06-01-1313031 Araç Giriş Tarihi: 28.11.2024 10:07 Araç Çıkış Tarihi: 28.11.2024 10:32
Mersis No: 0309073518100001

Araç Bilgileri

Plaka	06ECT854	Şanzıman Tipi	Manuel
KM	25231	Yakıt Cinsi	Dizel
Şase	NM42250000U086457	Motor Gücü	70 kw
Marka	Fiat	Motor Hacmi	1248cc
Rengi	MAVİ	Model	Fiorino Combi
Sonraki Muayene Tar.	0NaN-aN-aN	Model Yılı	2023
Araç Tipi	Camlıvan	Ruhsat Sahibi	...
Kapı Sayısı	5 Kapı		

Kaporta Kontrolü(Değişmiş Boyanmış kontrolü)

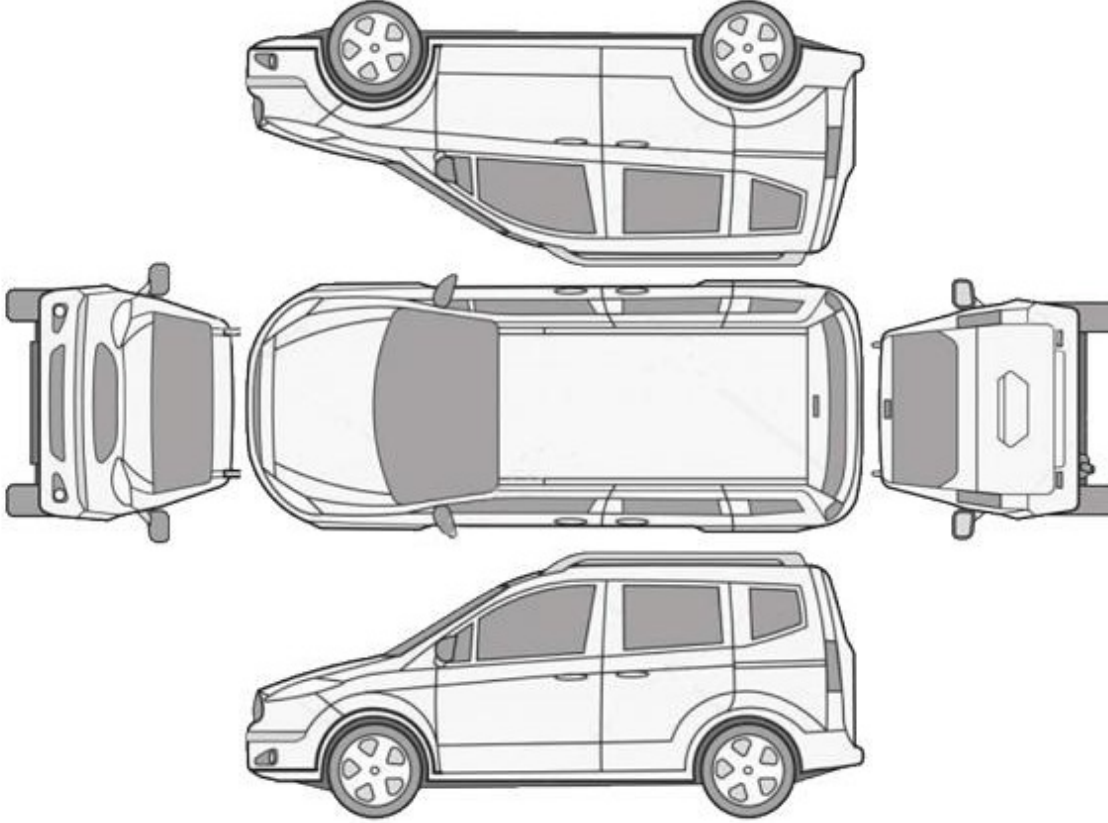

B: Boyalı

B/2: Lokal Boyalı

D: Değişmiş

Araçta değişmiş ve boyanmış parça bulunmamaktadır

Doğuş D-Expert Ekspertiz ve Danışmanlık A.Ş D-Expert Ankara Şubesi
Bahçekapı Mah.Sanayi Bulvarı No:4/B Şaşmaz
ankara0601@dexpert.com.tr 0312 278 81 82 ETİMESGUT ANKARA

Rapor Tarihi: 28.11.2024 10:32 Bayi No: 0601 Sayfa: 3/10
Rapor No: 06-01-1313031 Araç Giriş Tarihi: 28.11.2024 10:07 Araç Çıkış Tarihi: 28.11.2024 10:32
Mersis No: 0309073518100001

Kontrol Listesi

SORUNSUZ	BAKIM GEREKLİ	ONARIM/DEĞİŞİM GEREKLİ
----------	---------------	------------------------

	Durum	Notlar
Araç Kaporta Aksamı	ONARIM/DEĞİŞİM GEREKLİ	Ezikler ve çizikler mevcut.
Araç Koltukları Mekanizmaları	SORUNSUZ	
Taban, Tavan, Koltuk ve Kapı Döşemeleri	BAKIM GEREKLİ	Kirlenmiş,koltuk kılıfları hasarlı ,koltuklar kılıf olduğundan kontrol edileme
Araç İç Donanımı ve Kumanda Kontrol Düğmeleri	SORUNSUZ	
Aydınlatma ve İkaz Sistemi	SORUNSUZ	
Silecekler	SORUNSUZ	
Elektrik ve Elektronik Aksam	SORUNSUZ	
Torpedo ve Emniyet Kemerleri	SORUNSUZ	
Lastik ve Jantlar	ONARIM/DEĞİŞİM GEREKLİ	Sol ön lastik aşınmış.
Fren Sistemi ve Fren Hortumları	SORUNSUZ	
Yürür Aksam	SORUNSUZ	
Motor ve Motor Yağ Seviyesi	BAKIM GEREKLİ	Yağ kaçağı mevcut.yakıt sistemi terletme mevcut.
Şanzıman	BAKIM GEREKLİ	Yağ terletmesi mevcut.
Diferansiyel	SORUNSUZ	
Direksiyon Sistemi	SORUNSUZ	
Eğlence Sistemi (Radyo vs.)	SORUNSUZ	
Park Sensörleri	SORUNSUZ	
Araç Altı	SORUNSUZ	
Akü	SORUNSUZ	
Klima	SORUNSUZ	
Cam ve Cam Düğmeleri	SORUNSUZ	
Kayışlar ve Rulmanlar	SORUNSUZ	
Egzoz Sistemi ve Susturucular	SORUNSUZ	
Soğutma Sistemi ve Soğutma Suyu	BAKIM GEREKLİ	Soğutma sıvısı eksik.

Doğuş D-Expert Ekspertiz ve Danışmanlık A.Ş D-Expert Ankara Şubesi
Bahçekapı Mah.Sanayi Bulvarı No:4/B Şaşmaz
ankara0601@dexpert.com.tr 0312 278 81 82 ETİMESGUT ANKARA

Rapor Tarihi: 28.11.2024 10:32 Bayi No: 0601 Sayfa: 4/10
Rapor No: 06-01-1313031 Araç Giriş Tarihi: 28.11.2024 10:07 Araç Çıkış Tarihi: 28.11.2024 10:32
Mersis No: 0309073518100001

Yanal Kayma Ölçüm Değerleri

ÖN	ARKA
-1.5 m/km	0.0 m/km

Yanal kayma kabul edilebilir değeri max +5 / -5 (m/km) dir.

Süspansiyon Ölçüm Değerleri

AKS	Sol (%)	Sağ (%)	Fark (%)
1. Aks	87	83	4
2. Aks	62	57	5



Ön sağ sol ve arka sağ sol süspansiyon kabul edilebilirdeğer farkı max.%30 'dur.
Tek amortisör kabul edilebilir min. ölçüm değeri %21 'dir.

Fren Ölçüm Değerleri

Fren Ölçüm Değerleri (daN)	Sol	Sağ	Sapma (%)
1. Aks	3.868	3.5365	8
2. Aks	1.9625	1.8355	6
El Freni	1.728	1.433	17

Verimlilik

80

Sapma yüzdeleri 1. ve 2. aks için %25 altında ve el freni için %50 altında olmalıdır.

Lastikler

Aks	Ebat	Yol ve Yük Endeksi	Diş Derinliği	Tip
Sol Ön	185/65/15	92T	4,66 mm	Yazlık
Sol Arka	185/65/15	92T	4,77 mm	Yazlık
Sağ Ön	185/65/15	92T	403 mm	Yazlık
Sağ Arka	185/65/15	92T	426 mm	Yazlık

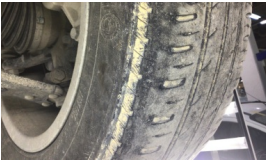

Jant, sol ön > Deforme Olmuş

Doğuş D-Expert Ekspertiz ve Danışmanlık A.Ş D-Expert Ankara Şubesi
Bahçekapı Mah.Sanayi Bulvarı No:4/B Şaşmaz
ankara0601@dexpert.com.tr 0312 278 81 82 ETİMESGUT ANKARA

Rapor Tarihi: 28.11.2024 10:32
Rapor No: 06-01-1313031
Mersis No: 0309073518100001

Bayi No: 0601
Araç Giriş Tarihi: 28.11.2024 10:07

Sayfa: 5/10
Araç Çıkış Tarihi: 28.11.2024 10:32

Dinamometre Ölçüm Değerleri

Ölçülen Motor Torku	Teker Torku	Teker Gücü	Test Hızı
550	503	75	113
NM	NM	KW	km/h
Ruhsat Verisi Güç	Test Sonucu Güç	Kayıp Güç	Performans %
70	64	15	91,43
KW	KW	KW	

RPM (Devir/dk) Grafiği

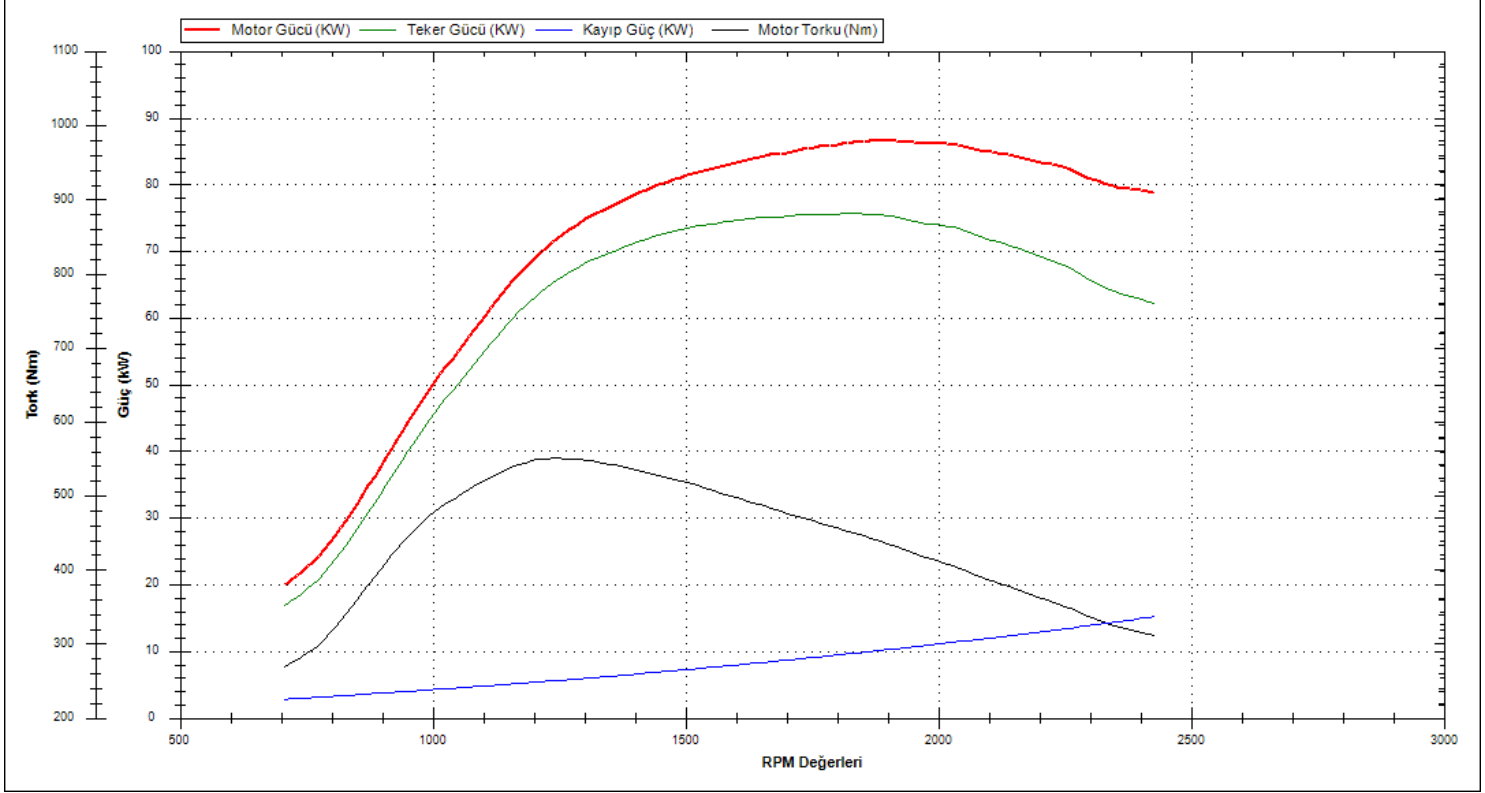

Doğuş D-Expert Ekspertiz ve Danışmanlık A.Ş D-Expert Ankara Şubesi
Bahçekapı Mah.Sanayi Bulvarı No:4/B Şaşmaz
ankara0601@dexpert.com.tr 0312 278 81 82 ETİMESGUT ANKARA

Rapor Tarihi: 28.11.2024 10:32 Bayi No: 0601 Sayfa: 6/10
Rapor No: 06-01-1313031 Araç Giriş Tarihi: 28.11.2024 10:07 Araç Çıkış Tarihi: 28.11.2024 10:32
Mersis No: 0309073518100001

OBD Genel Arıza Tarama

28.11.2024

Arac:

Fiat Fiorino 1.3 16V JTDM

Motor kodu:

199 B1.000

Uretim yili;

Kilometre durumu:

Lisans numarası :

06ECT854

VIN:

(kumanda linitesinden okunan)

Test edilmiş:

28.11.2024 10:24:20 / Standard

Hata kodu / Genel sorgulama / -

Tum yapı gruplarının hata kodu genel sorgulaması

Bileşen grubu

Sistem

Hata

OBD

OBD

Motor

Marelli 6F3

Motor

Marelli 8F3 CF5

ABS

Bosch ABS/ESP 8.0 EP

Hava yastigi

Autoliv Airbag 2

Konfor

Delphi Govde Bilgisayari

Konfor

Marelli EP gosterge panosu grubu

Hella Gutmann Solutions GmbH

mega macs PC

Tramer Sorgulaması

***6457 şasi nolu TOFAS-FIAT FIORINO COMBI SAFELINE 1.3 M.JET 95 E6D FINAL markalı aracın SBM kayıtlarında geçmiş hasarı bulunmamıştır.

Doğuş D-Expert Ekspertiz ve Danışmanlık A.Ş D-Expert Ankara Şubesi
Bahçekapı Mah.Sanayi Bulvarı No:4/B Şaşmaz
ankara0601@dexpert.com.tr 0312 278 81 82 ETİMESGUT ANKARA

Rapor Tarihi: 28.11.2024 10:32 Bayi No: 0601 Sayfa: 7/10
Rapor No: 06-01-1313031 Araç Giriş Tarihi: 28.11.2024 10:07 Araç Çıkış Tarihi: 28.11.2024 10:32
Mersis No: 0309073518100001

Araç Resimleri



Çizik



Tampon, arka, Arka tampon >
Çizik



Yağ seviyesi Soğutma SIVISI

Doğuş D-Expert Ekspertiz ve Danışmanlık A.Ş D-Expert Ankara Şubesi
Bahçekapı Mah.Sanayi Bulvarı No:4/B Şaşmaz
ankara0601@dexpert.com.tr 0312 278 81 82 ETİMESGUT ANKARA

Rapor Tarihi: 28.11.2024 10:32
Rapor No: 06-01-1313031
Mersis No: 0309073518100001

Bayi No: 0601
Araç Giriş Tarihi: 28.11.2024 10:07

Sayfa: 8/10
Araç Çıkış Tarihi: 28.11.2024 10:32

Vuruk



Bagaj kapağı/kapısı, Bagaj kapısı > Ezik

Diğer



Tampon, arka, Bağlantı ayağı > Hasarlı



Tampon, arka, Arka tampon > Hasarlı



Şanzıman, Şanzıman > Yağ Kaçağı



Şanzıman, Şanzıman > Yağ Kaçağı

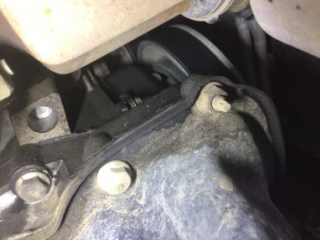

Motor, Triger zinciri kapağı > Yağ Kaçağı



Motor, Triger zinciri kapağı > Yağ Kaçağı



Motor, Yakıt borusu > Sızdırıyor



Motor, Yakıt borusu > Sızdırıyor



Motorsoğutması, Soğutma sıvısı > Eksik



Motor, Silindir kapağı contası > Test Sonucu



Elektrik donanımı/Pano, Akü > Test Sonucu

Doğuş D-Expert Ekspertiz ve Danışmanlık A.Ş D-Expert Ankara Şubesi
Bahçekapı Mah.Sanayi Bulvarı No:4/B Şaşmaz
ankara0601@dexpert.com.tr 0312 278 81 82 ETİMESGUT ANKARA

Rapor Tarihi: 28.11.2024 10:32 Bayi No: 0601 Sayfa: 9/10
Rapor No: 06-01-1313031 Araç Giriş Tarihi: 28.11.2024 10:07 Araç Çıkış Tarihi: 28.11.2024 10:32
Mersis No: 0309073518100001

Parça Grubu	Parça ve Hasar
Koltuklar, ön	Koltuk, sol ön - Hasarlı
Taban	Taban halısı - Kirlenmiş

Notlar

Diğer notlar;

Araç kirli olduğundan göz ile kusur tespiti yapılamadı,

Doğuş D-Expert Ekspertiz ve Danışmanlık A.Ş D-Expert Ankara Şubesi
Bahçekapı Mah.Sanayi Bulvarı No:4/B Şaşmaz
ankara0601@dexpert.com.tr 0312 278 81 82 ETİMESGUT ANKARA

Rapor Tarihi: 28.11.2024 10:32 Bayi No: 0601 Sayfa: 10/10
Rapor No: 06-01-1313031 Araç Giriş Tarihi: 28.11.2024 10:07 Araç Çıkış Tarihi: 28.11.2024 10:32
Mersis No: 0309073518100001

Açıklama

Araçta detaylı iç temizlik işlemi ile giderilebilecek, kirlenme ve lekeler ekspertiz kapsamı dışında tutulmuştur.

Araç değerine etki etmeyecek mini onarım ve- veya pasta cila işlemi ile giderilebilecek vuruks ve çizikler ekspertiz kapsamı dışında tutulmuştur.

Aracın yaş, km ve genel durumu dikkate alınarak; normal kullanım şartları dahilinde de araçta oluşan fakat aracın görşelliğini ve teknik işleyişini etkilemeyen aşınma ve yıpranmalar ekspertiz kapsamı dışında tutulmuştur.

- Ekspertiz aracın kontrol edildiği gün için geçerli olup, hangi nedenle olursa olsun kontrol tarihinden sonra oluşabilecek hasarlardan Doğuş D Expert Ekspertiz ve Danışmanlık Anonim Şirketi ve Franchise sahibi tüm iş ortakları sorumlu değildir.
- Ekspertiz sonucu verilen tüm değerler, ölçümlenmeler ve tespitler, aracın formunda belirtilen km. ve tarih için geçerlidir. Bu tarih ve km. sonrası araçta olağan yıpranma, hatalı kullanım, yol ve hava şartları, sürücü hataları ve üretim kaynaklı olarak ortaya çıkabilecek arızalar ve hasarlar Doğuş D Expert Ekspertiz ve Danışmanlık Anonim Şirketi ve Franchise sahibi tüm iş ortakları'nin sorumluluğunda değildir.
- Rapordaki km bilgisi, aracın km panosundan okunmuş km bilgisidir. Doğuş D Expert Ekspertiz ve Danışmanlık Anonim Şirketi ve Franchise sahibi tüm iş ortakları,panodaki km bilgisinin gerçeği yansıtmaması dolayısıyla ekspertiz raporundaki tespitlerin eksik, yanlış veya yanıltıcı olmasından ve bunun sonuçlarından sorumlu değildir.
- Doğuş D Expert Ekspertiz ve Danışmanlık Anonim Şirketi ve Franchise sahibi tüm iş ortakları tarafından yapılan ikinci el araç ekspertizi aracın resmi fenni muayenesinin yerine geçmez ve resmi fenni muayenesinde başarılı olunacağını da garanti etmez.
- İmalatçı tarafından üretilen aracın daha sonradan üzerinde yapılan tadilatların uygun olmaması ve montajı yapılan yedek parçaların orijinal olmaması gerekli teknik bilgi ve yetkinliğe sahip kişiler tarafından montajının yapılmaması veya tamir seklinin imalatçı tarafından kabul edilmiş teknik özelliklere uymaması gibi durumlar halinde sonradan doğabilecek her türlü can ve mal güvenliğini etkileyecek faktörler olmak üzere bu ve benzeri durumlardan ekspertiz raporumuz sorumlu değildir. ÖRNEK: Airbag ve emniyet kemerlerinin, radyatörlerin, aksların değiştirilmeyerek onarılması gibi durumlar.
- İkinci el araç ekspertizi aracın hiçbir parçası sökülmeden, tamamen çıplak gözle yapılmıştır. Araç içerisindeki veya aksamındaki hasarların tespiti için kapak, döşeme ve benzeri parçaların sökülmesi bu ekspertiz kapsamında olmayıp, Doğuş D Expert Ekspertiz ve Danışmanlık Anonim Şirketi ve Franchise sahibi tüm iş ortakları ancak bu şekilde detaylı bir ekspertiz sonucu ortaya çıkabilecek hasarların tespit edilememiş olmasından sorumlu değildir.
- TSE 13805 yönetmeliğine göre HYB numaramızın raporda belirtilmesi için en kapsamlı paketimiz Full Plus Ekspertiz ve üzeri paketlerimiz için geçerlidir.

Müşteri Adı/Soyadı

İmzası