

Doğuş D-Expert Ekspertiz ve Danışmanlık A.Ş D-Expert Ankara Şubesi
Bahçekapı Mah.Sanayi Bulvarı No:4/B Şaşmaz
ankara0601@dexpert.com.tr 0312 278 81 82 ETİMESGUT ANKARA

Rapor Tarihi: 16.12.2024 08:59
Rapor No: 06-01-4314807
Mersis No: 0309073518100001

Bayi No: 0601
Araç Giriş Tarihi: 02.12.2024 16:38

Sayfa: 1/10
Araç Çıkış Tarihi: 16.12.2024 08:59

Full Plus Ekspertiz



06CSP158

Eksper / İmza



06-HYB-8225

Doğuş D-Expert Ekspertiz ve Danışmanlık A.Ş D-Expert Ankara Şubesi
Bahçekapı Mah.Sanayi Bulvarı No:4/B Şaşmaz
ankara0601@dexpert.com.tr 0312 278 81 82 ETİMESGUT ANKARA

Rapor Tarihi: 16.12.2024 08:59 Bayi No: 0601 Sayfa: 2/10
Rapor No: 06-01-4314807 Araç Giriş Tarihi: 02.12.2024 16:38 Araç Çıkış Tarihi: 16.12.2024 08:59
Mersis No: 0309073518100001

Araç Bilgileri

Plaka	06CSP158	Şanzıman Tipi	Manuel
KM	79619	Yakıt Cinsi	Dizel
Şase	ZFA22500006S14618	Motor Gücü	70 kw
Motor Hacmi	1248cc	Marka	Fiat
Renği	BEYAZ	Model	Fiorino Combi
Sonraki Muayene Tar.	0NaN-aN-aN	Model Yılı	2020
Araç Tipi	Camlıvan	Ruhsat Sahibi	...
Kapı Sayısı	5 Kapı		

Kaporta Kontrolü(Değişmiş Boyanmış kontrolü)

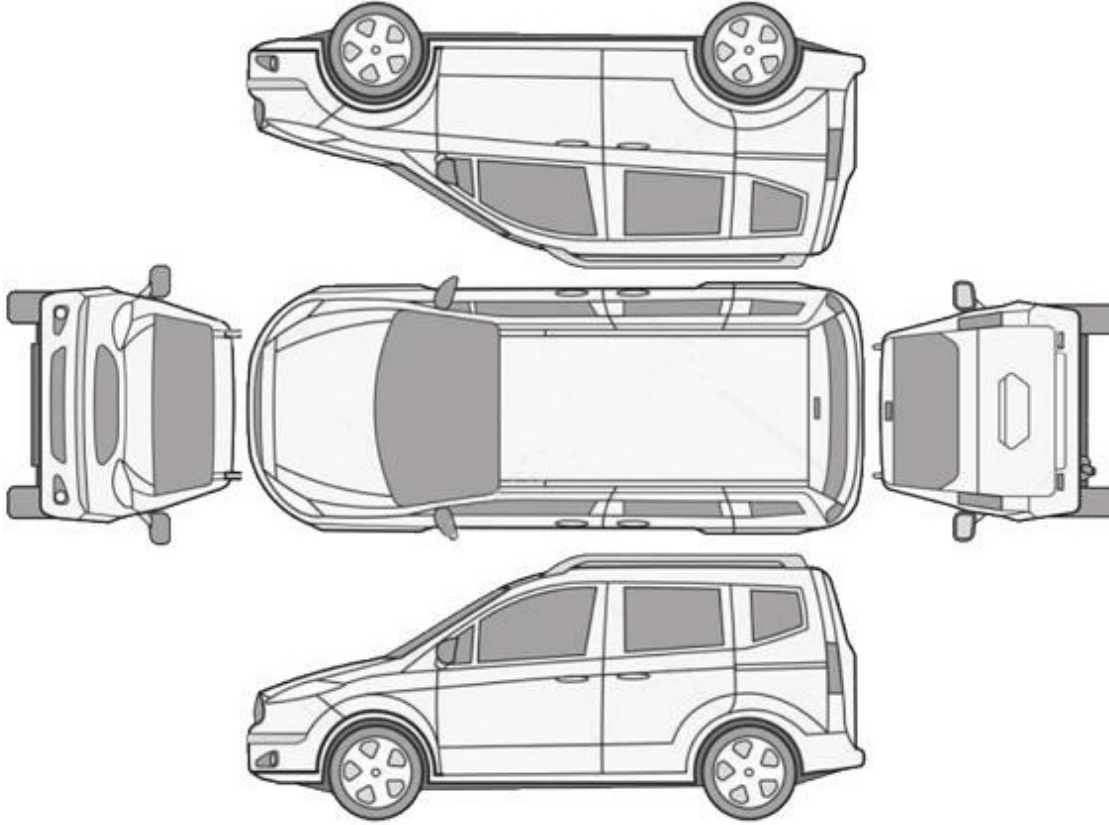

B: Boyalı

B/2: Lokal Boyalı

D: Değişmiş

Araçta değişmiş ve boyanmış parça bulunmamaktadır

Doğuş D-Expert Ekspertiz ve Danışmanlık A.Ş D-Expert Ankara Şubesi
Bahçekapı Mah.Sanayi Bulvarı No:4/B Şaşmaz
ankara0601@dexpert.com.tr 0312 278 81 82 ETİMESGUT ANKARA

Rapor Tarihi: 16.12.2024 08:59
Rapor No: 06-01-4314807
Mersis No: 0309073518100001

Bayi No: 0601
Araç Giriş Tarihi: 02.12.2024 16:38

Sayfa: 3/10
Araç Çıkış Tarihi: 16.12.2024 08:59

Kontrol Listesi

SORUNSUZ	BAKIM GEREKLİ	ONARIM/DEĞİŞİM GEREKLİ
----------	---------------	------------------------

	Durum	Notlar
Araç Kaporta Aksamı	ONARIM/DEĞİŞİM GEREKLİ	Ezikler ve çizikler mevcut.
Araç Koltukları Mekanizmaları	SORUNSUZ	
Taban, Tavan, Koltuk ve Kapı Döşemeleri	BAKIM GEREKLİ	Kirlenmiş.
Araç İç Donanımı ve Kumanda Kontrol Düğmeleri	SORUNSUZ	
Aydınlatma ve İkaz Sistemi	SORUNSUZ	
Silecekler	SORUNSUZ	
Elektrik ve Elektronik Aksam	SORUNSUZ	
Torpedo ve Emniyet Kemerleri	SORUNSUZ	
Lastik ve Jantlar	ONARIM/DEĞİŞİM GEREKLİ	Jantlar çizik,sol ön jant ezik.
Fren Sistemi ve Fren Hortumları	SORUNSUZ	
Yürür Aksam	SORUNSUZ	
Motor ve Motor Yağ Seviyesi	SORUNSUZ	
Şanzıman	SORUNSUZ	
Diferansiyel	SORUNSUZ	
Direksiyon Sistemi	SORUNSUZ	
Eğlence Sistemi (Radyo vs.)	SORUNSUZ	
Park Sensörleri	SORUNSUZ	
Araç Altı	SORUNSUZ	
Akü	BAKIM GEREKLİ	Akü degerleri düşük.
Klima	SORUNSUZ	
Cam ve Cam Düğmeleri	SORUNSUZ	
Kayışlar ve Rulmanlar	SORUNSUZ	
Egzoz Sistemi ve Susturucular	SORUNSUZ	
Soğutma Sistemi ve Soğutma Suyu	SORUNSUZ	

Doğuş D-Expert Ekspertiz ve Danışmanlık A.Ş D-Expert Ankara Şubesi
Bahçekapı Mah.Sanayi Bulvarı No:4/B Şaşmaz
ankara0601@dexpert.com.tr 0312 278 81 82 ETİMESGUT ANKARA

Rapor Tarihi: 16.12.2024 08:59 Bayi No: 0601 Sayfa: 4/10
Rapor No: 06-01-4314807 Araç Giriş Tarihi: 02.12.2024 16:38 Araç Çıkış Tarihi: 16.12.2024 08:59
Mersis No: 0309073518100001

Yanal Kayma Ölçüm Değerleri

ÖN	ARKA
-10.1 ! m/km	0.0 m/km

Yanal kayma kabul edilebilir değeri max +5 / -5 (m/km) dir.

Süspansiyon Ölçüm Değerleri

AKS	Sol (%)	Sağ (%)	Fark (%)
1. Aks	69	67	2
2. Aks	53	71	18

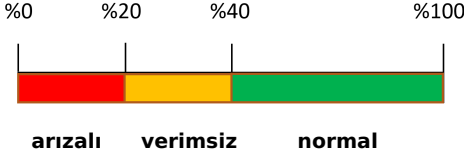

Ön sağ sol ve arka sağ sol süspansiyon kabul edilebilirdeğer farkı max.%30 'dur.
Tek amortisör kabul edilebilir min. ölçüm değeri %21 'dir.

Fren Ölçüm Değerleri

Fren Ölçüm Değerleri (daN)	Sol	Sağ	Sapma (%)
1. Aks	3.236	2.744	15
2. Aks	1.2945	1.648	21
El Freni	1.419	1.6015	11

Verimlilik

63

Sapma yüzdeleri 1. ve 2. aks için %25 altında ve el freni için %50 altında olmalıdır.

Lastikler

Aks	Ebat	Yol ve Yük Endeksi	Diş Derinliği	Tip
Sol Ön	195/55/16	91H	5,33 mm	Yazlık
Sol Arka	195/55/16	91H	5,26 mm	Yazlık
Sağ Ön	195/55/16	91H	4,99 mm	Yazlık
Sağ Arka	195/55/16	91H	4,88 mm	Yazlık



Jant, sağ arka > Çizik



Jant, sol arka > Çizik

Doğuş D-Expert Ekspertiz ve Danışmanlık A.Ş D-Expert Ankara Şubesi
Bahçekapı Mah.Sanayi Bulvarı No:4/B Şaşmaz
ankara0601@dexpert.com.tr 0312 278 81 82 ETİMESGUT ANKARA

Rapor Tarihi: 16.12.2024 08:59
Rapor No: 06-01-4314807
Mersis No: 0309073518100001

Bayi No: 0601
Araç Giriş Tarihi: 02.12.2024 16:38

Sayfa: 5/10
Araç Çıkış Tarihi: 16.12.2024 08:59

Dinamometre Ölçüm Değerleri

Ölçülen Motor Torku	Teker Torku	Teker Gücü	Test Hızı
387	344	46	100
NM	NM	KW	km/h
Ruhsat Verisi Güç	Test Sonucu Güç	Kayıp Güç	Performans %
70	55	14	78,57
KW	KW	KW	

RPM (Devir/dk) Grafiği

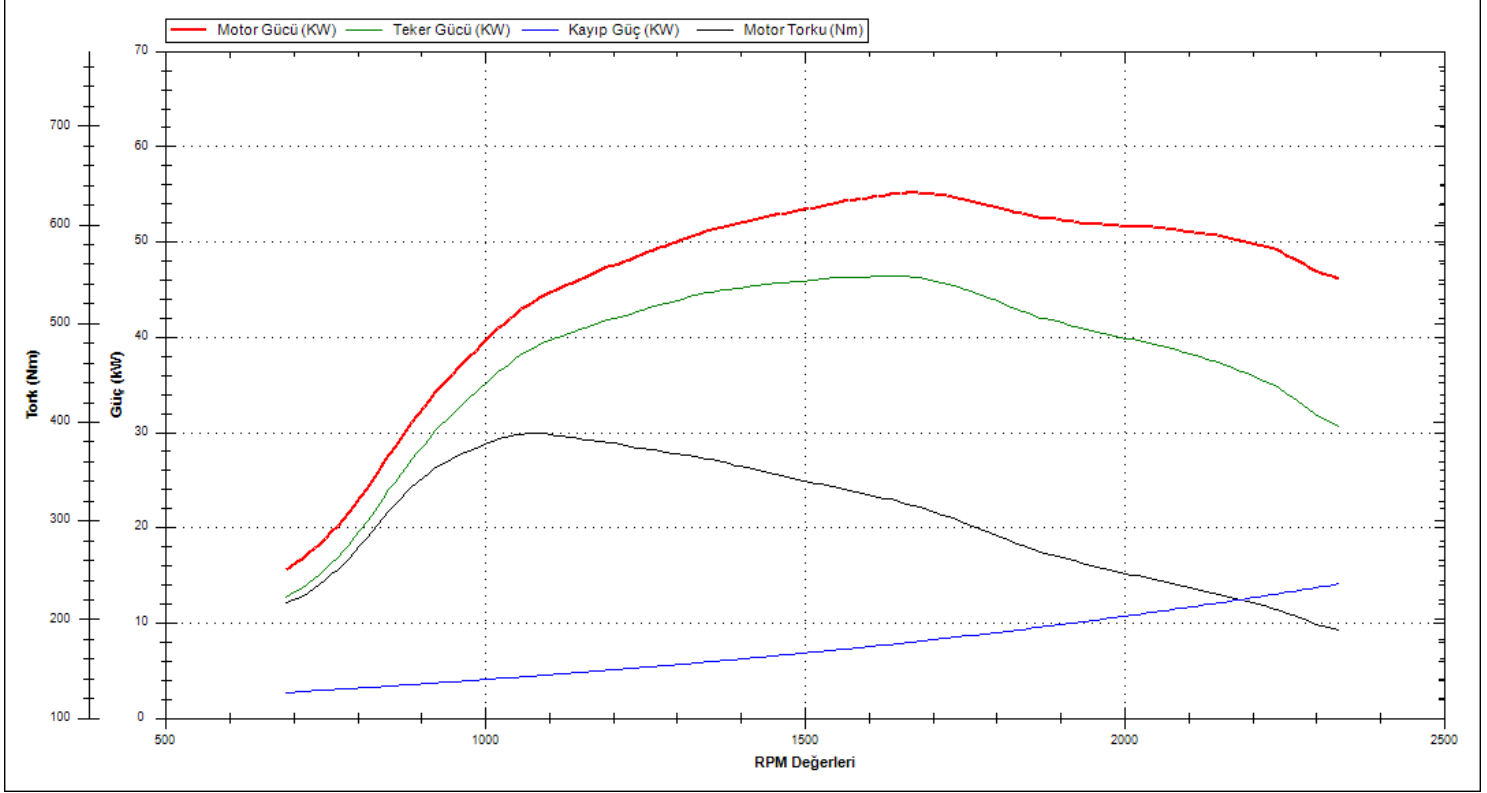

Doğuş D-Expert Ekspertiz ve Danışmanlık A.Ş D-Expert Ankara Şubesi
Bahçekapı Mah.Sanayi Bulvarı No:4/B Şaşmaz
ankara0601@dexpert.com.tr 0312 278 81 82 ETİMESGUT ANKARA

Rapor Tarihi: 16.12.2024 08:59 Bayi No: 0601 Sayfa: 6/10
Rapor No: 06-01-4314807 Araç Giriş Tarihi: 02.12.2024 16:38 Araç Çıkış Tarihi: 16.12.2024 08:59
Mersis No: 0309073518100001

OBD Genel Arıza Tarama

02.12.2024

Araç:

Fiat Fiorino 1.3 16V JTDM

Motor kodu:

199 B1.000

Üretim yılı;

Kilometre durumu:

Lisans numarası :

06CSP158

VIN:

ZFA22500006514618 (kumanda unitesinden okunan)

Test edilmiş:

02.12.2024 16:48:55 / Standard

Hata kodu / Genel sorgulama / -

Tüm yapı gruplarının hata kodu genel sorgulaması

Bileşen grubu

Sistem

Hata

OBD

OBD

Motor

Marelli 6F3

Hata kodu U19AE:

Hava akis olçeri A

İLETİSİM YOK

Motor

Marelli 8F3 CF5

Hata kodu U19AE:

Hava akis olçeri A

İLETİSİM YOK

ABS

Bosch ABS/ESP 8.0 EP

Hava yastığı

Autoliv Airbag 2

Konfor

Delphi Govde Bilgisayarı

Hata kodu B1021:

Sağ/arka tarafta gabari lambaları

Fonksiyon hatalıdır.

Hata kodu B1023:

PLAKA LAMBASI

Fonksiyon hatalıdır.

Konfor

Marelli EP göstergesi panosu grubu

Konfor

Bosch park asistanı

Hella Gutmann Solutions GmbH

mega macs PC

Tramer Sorgulaması

***4618 şasi nolu TOFAS-FIAT FIORINO COMBI PREMIO 1.3 M/JET 95 E6 markalı aracın SBM kayıtlarında geçmiş hasarı bulunmamıştır.

Doğuş D-Expert Ekspertiz ve Danışmanlık A.Ş D-Expert Ankara Şubesi
Bahçekapı Mah.Sanayi Bulvarı No:4/B Şaşmaz
ankara0601@dexpert.com.tr 0312 278 81 82 ETİMESGUT ANKARA

Rapor Tarihi: 16.12.2024 08:59
Rapor No: 06-01-4314807
Mersis No: 0309073518100001

Bayi No: 0601
Araç Giriş Tarihi: 02.12.2024 16:38

Sayfa: 7/10
Araç Çıkış Tarihi: 16.12.2024 08:59

Araç Resimleri



Çizik

Doğuş D-Expert Ekspertiz ve Danışmanlık A.Ş D-Expert Ankara Şubesi
Bahçekapı Mah.Sanayi Bulvarı No:4/B Şaşmaz
ankara0601@dexpert.com.tr 0312 278 81 82 ETİMESGUT ANKARA

Rapor Tarihi: 16.12.2024 08:59
Rapor No: 06-01-4314807
Mersis No: 0309073518100001

Bayi No: 0601
Araç Giriş Tarihi: 02.12.2024 16:38

Sayfa: 8/10
Araç Çıkış Tarihi: 16.12.2024 08:59



Dikiz aynası, sağ, Dış dikiz aynası > Çizik



Çamurluk, sağ, Çamurluk, sağ > Çizik



Kapı, sağ arka, Kapı, sağ arka > Çizik



Tampon, arka, Arka tampon > Çizik



Tampon, arka, Arka tampon > Çizik



Kapı, sol ön, Kapı, sol ön > Çizik



Kapı, sol arka, Kapı, sol arka > Çizik



Kapı, sol arka, Kapı bandı > Çizik



Kapı, sol ön, Kapı bandı > Çizik



Dikiz aynası, sol, Dış dikiz aynası > Çizik



Tampon, ön, Ön tampon > Çizik

Yağ seviyesi Soğutma SIVISI

Vuruk



Çamurluk, sol, Çamurluk, sol > Ezik

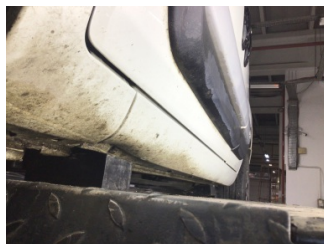

Marşbiyel, sol, Marşbiyel, sol > Ezik



Marşbiyel, sağ, Marşbiyel, sağ > Ezik

Doğuş D-Expert Ekspertiz ve Danışmanlık A.Ş D-Expert Ankara Şubesi
Bahçekapı Mah.Sanayi Bulvarı No:4/B Şaşmaz
ankara0601@dexpert.com.tr 0312 278 81 82 ETİMESGUT ANKARA

Rapor Tarihi: 16.12.2024 08:59 Bayi No: 0601 Sayfa: 9/10
Rapor No: 06-01-4314807 Araç Giriş Tarihi: 02.12.2024 16:38 Araç Çıkış Tarihi: 16.12.2024 08:59
Mersis No: 0309073518100001

Diğer

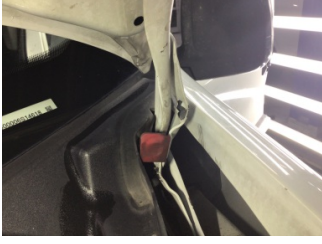

Motor kaputu, Menteşe >
Hasarlı



Koltuklar, arka, Arka koltuk >
Kirlenmiş



Taban, Taban halısı > Kirlenmiş



Elektrik donanımı/Pano, Akü >
Test Sonucu

Notlar

Test hattı ile ilgili notlar;

Yanal Kayma Ölçüm Değerleri tolerans aralığı dışındadır. Servis tespiti önerilir.

Diğer notlar;

Araç kirli olduğundan göz ile kusur tespiti yapılamadı.

Doğuş D-Expert Ekspertiz ve Danışmanlık A.Ş D-Expert Ankara Şubesi
Bahçekapı Mah.Sanayi Bulvarı No:4/B Şaşmaz
ankara0601@dexpert.com.tr 0312 278 81 82 ETİMESGUT ANKARA

Rapor Tarihi: 16.12.2024 08:59 Bayi No: 0601 Sayfa: 10/10
Rapor No: 06-01-4314807 Araç Giriş Tarihi: 02.12.2024 16:38 Araç Çıkış Tarihi: 16.12.2024 08:59
Mersis No: 0309073518100001

Açıklama

Araçta detaylı iç temizlik işlemi ile giderilebilecek, kirlenme ve lekeler ekspertiz kapsamı dışında tutulmuştur.

Araç değerine etki etmeyecek mini onarım ve- veya pasta cila işlemi ile giderilebilecek vuruks ve çizikler ekspertiz kapsamı dışında tutulmuştur.

Aracın yaş, km ve genel durumu dikkate alınarak; normal kullanım şartları dahilinde araçta oluşan fakat aracın görşelliğini ve teknik işleyişini etkilemeyen aşınma ve yıpranmalar ekspertiz kapsamı dışında tutulmuştur.

- Ekspertiz aracın kontrol edildiği gün için geçerli olup, hangi nedenle olursa olsun kontrol tarihinden sonra oluşabilecek hasarlardan Doğuş D Expert Ekspertiz ve Danışmanlık Anonim Şirketi ve Franchise sahibi tüm iş ortakları sorumlu değildir.
- Ekspertiz sonucu verilen tüm değerler, ölçümlenmeler ve tespitler, aracın formunda belirtilen km. ve tarih için geçerlidir. Bu tarih ve km. sonrası araçta olağan yıpranma, hatalı kullanım, yol ve hava şartları, sürücü hataları ve üretim kaynaklı olarak ortaya çıkabilecek arızalar ve hasarlar Doğuş D Expert Ekspertiz ve Danışmanlık Anonim Şirketi ve Franchise sahibi tüm iş ortakları'nin sorumluluğunda değildir.
- Rapordaki km bilgisi, aracın km panosundan okunmuş km bilgisidir. Doğuş D Expert Ekspertiz ve Danışmanlık Anonim Şirketi ve Franchise sahibi tüm iş ortakları,panodaki km bilgisinin gerçeği yansıtmaması dolayısıyla ekspertiz raporundaki tespitlerin eksik, yanlış veya yanıltıcı olmasından ve bunun sonuçlarından sorumlu değildir.
- Doğuş D Expert Ekspertiz ve Danışmanlık Anonim Şirketi ve Franchise sahibi tüm iş ortakları tarafından yapılan ikinci el araç ekspertizi aracın resmi fenni muayenesinin yerine geçmez ve resmi fenni muayenesinde başarılı olunacağını da garanti etmez.
- İmalatçı tarafından üretilen aracın daha sonradan üzerinde yapılan tadilatların uygun olmaması ve montajı yapılan yedek parçaların orijinal olmaması gerekli teknik bilgi ve yetkinliğe sahip kişiler tarafından montajının yapılmaması veya tamir seklinin imalatçı tarafından kabul edilmiş teknik özelliklere uymaması gibi durumlar halinde sonradan doğabilecek her türlü can ve mal güvenliğini etkileyecek faktörler olmak üzere bu ve benzeri durumlardan ekspertiz raporumuz sorumlu değildir. ÖRNEK: Airbag ve emniyet kemerlerinin, radyatörlerin, aksların değiştirilmeyerek onarılması gibi durumlar.
- İkinci el araç ekspertizi aracın hiçbir parçası sökülmeden, tamamen çıplak gözle yapılmıştır. Araç içerisindeki veya aksamındaki hasarların tespiti için kapak, döşeme ve benzeri parçaların sökülmesi bu ekspertiz kapsamında olmayıp, Doğuş D Expert Ekspertiz ve Danışmanlık Anonim Şirketi ve Franchise sahibi tüm iş ortakları ancak bu şekilde detaylı bir ekspertiz sonucu ortaya çıkabilecek hasarların tespit edilememiş olmasından sorumlu değildir.
- TSE 13805 yönetmeliğine göre HYB numaramızın raporda belirtilmesi için en kapsamlı paketimiz Full Plus Ekspertiz ve üzeri paketlerimiz için geçerlidir.

Müşteri Adı/Soyadı

İmzası