

Dođuş D-Expert Ekspertiz ve Danışmanlık A.Ş D-Expert Ankara Şubesi
Bahçekapı Mah.Sanayi Bulvarı No:4/B Şaşmaz ankara0601@d-expert.com.tr 0312 278 81 82 ETİMESGUT ANKARA

Rapor Tarihi: 20.04.2024 10:01
Rapor No: 06-01-1248900
Mersis No: 0309073518100001

Bayi No: 0601
Araç Giriş Tarihi: 20.04.2024 09:31

Sayfa: 1/9
Araç Çıkış Tarihi: 20.04.2024 10:01

Full Plus Ekspertiz



06CJJ035

Eksper / İmza



06-HYB-6005

Doğuş D-Expert Ekspertiz ve Danışmanlık A.Ş D-Expert Ankara Şubesi
Bahçekapı Mah.Sanayi Bulvarı No:4/B Şaşmaz ankara0601@d-expert.com.tr 0312 278 81 82 ETİMESGUT ANKARA

Rapor Tarihi: 20.04.2024 10:01 Bayi No: 0601 Sayfa: 2/9
Rapor No: 06-01-1248900 Araç Giriş Tarihi: 20.04.2024 09:31 Araç Çıkış Tarihi: 20.04.2024 10:01
Mersis No: 0309073518100001

Araç Bilgileri

Plaka	06CJJ035	Şanzıman Tipi	Manuel
KM	87103	Yakıt Cinsi	Dizel
Şase	ZFA22500006T84050	Motor Gücü	69 kw
Motor Hacmi	1248cc	Marka	Fiat
Rengi	BEYAZ	Model	Fiorino Cargo
Sonraki Muayene Tar.	2025-02-24	Model Yılı	2021
Araç Tipi	Panelvan (Camlıvan**)	Ruhsat Sahibi	TAN OTO
Kapı Sayısı	5 Kapı		

**Ruhsat üzerinde belirtilen araç tipidir.

Kaporta Kontrolü(Değişmiş Boyanmış kontrolü)

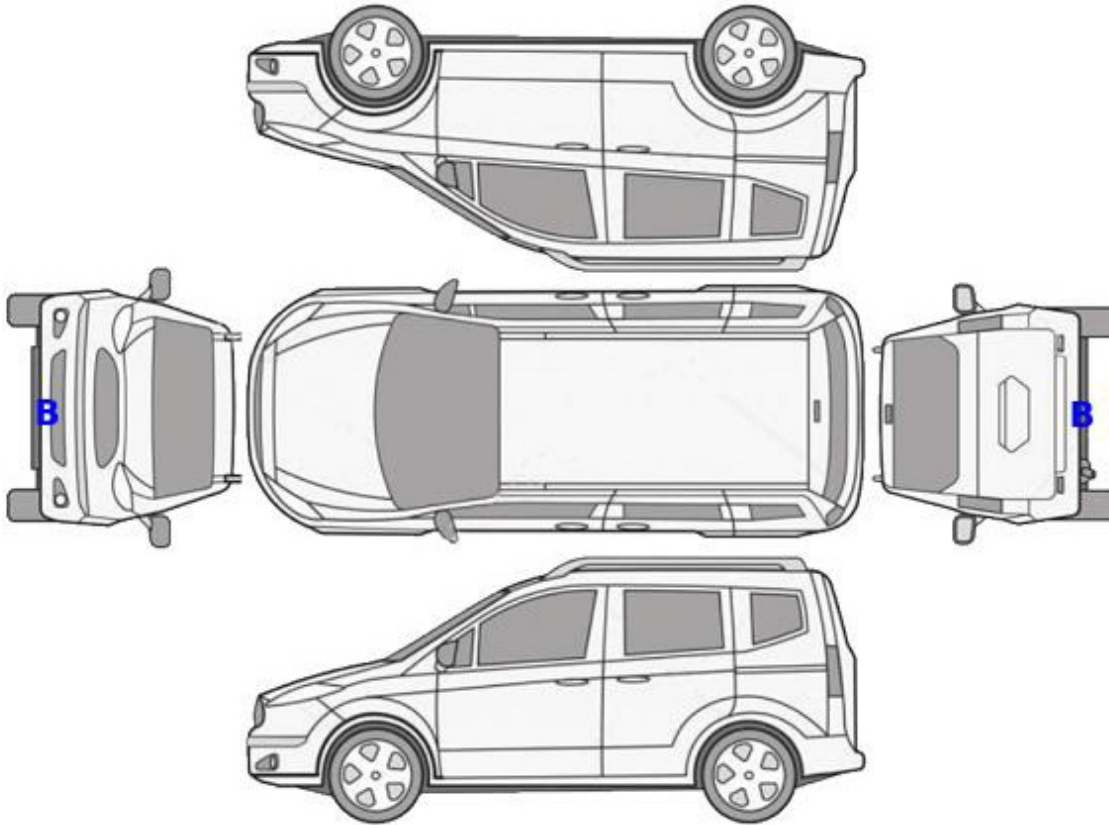

B: Boyalı

B/2: Lokal Boyalı

D: Değişmiş

Dođuş D-Expert Ekspertiz ve Danışmanlık A.Ş D-Expert Ankara Şubesi
Bahçekapı Mah.Sanayi Bulvarı No:4/B Şaşmaz ankara0601@d-expert.com.tr 0312 278 81 82 ETİMESGUT ANKARA

Rapor Tarihi: 20.04.2024 10:01
Rapor No: 06-01-1248900
Mersis No: 0309073518100001

Bayi No: 0601
Araç Giriş Tarihi: 20.04.2024 09:31

Sayfa: 3/9
Araç Çıkış Tarihi: 20.04.2024 10:01

Kontrol Listesi

SORUNSUZ	BAKIM GEREKLİ	ONARIM/DEĞİŞİM GEREKLİ
----------	---------------	------------------------

	Durum	Notlar
Araç Kaporta Aksamı	ONARIM/DEĞİŞİM GEREKLİ	Ezikler ve çizikler mevcut.
Araç Koltukları Mekanizmaları	SORUNSUZ	
Taban, Tavan ve Koltuk Döşemeleri	ONARIM/DEĞİŞİM GEREKLİ	Yakıcı madde zararı görmüş.
Araç İç Donanımı	SORUNSUZ	
Aydınlatma ve İkaz Sistemi	SORUNSUZ	
Silecekler	SORUNSUZ	
Elektrik ve Elektronik Aksam	SORUNSUZ	
Torpedo ve Emniyet Kemerleri	ONARIM/DEĞİŞİM GEREKLİ	Torpedo çizik deforme mevcut.
Lastik ve Jantlar	SORUNSUZ	
Fren Sistemi	SORUNSUZ	
Yürür Aksam	SORUNSUZ	
Motor	BAKIM GEREKLİ	Kartel yağ kaçağı mevcut.
Şanzıman	SORUNSUZ	
Diferansiyel	SORUNSUZ	
Direksiyon Sistemi	ONARIM/DEĞİŞİM GEREKLİ	Yağ kaçağı mevcut.
Eğlence Sistemi (Radyo vs.)	SORUNSUZ	
Park Sensörleri	SORUNSUZ	
Araç Altı	SORUNSUZ	
Akü	SORUNSUZ	
Klima	SORUNSUZ	

Doğuş D-Expert Ekspertiz ve Danışmanlık A.Ş D-Expert Ankara Şubesi
Bahçekapı Mah.Sanayi Bulvarı No:4/B Şaşmaz ankara0601@d-expert.com.tr 0312 278 81 82 ETİMESGUT ANKARA

Rapor Tarihi: 20.04.2024 10:01 Bayi No: 0601 Sayfa: 4/9
Rapor No: 06-01-1248900 Araç Giriş Tarihi: 20.04.2024 09:31 Araç Çıkış Tarihi: 20.04.2024 10:01
Mersis No: 0309073518100001

Yanal Kayma Ölçüm Değerleri

ÖN	ARKA
2.4 m/km	0.0 m/km

Yanal kayma kabul edilebilir değeri max +5 / -5 (m/km) dir.

Süspansiyon Ölçüm Değerleri

AKS	Sol (%)	Sağ (%)	Fark (%)
1. Aks	75	78	3
2. Aks	67	55	12

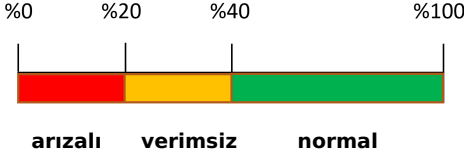

Ön sağ sol ve arka sağ sol süspansiyon kabul edilebilirdeğer farkı max.%30 'dur.
Tek amortisör kabul edilebilir min. ölçüm değeri %21 'dir.

Fren Ölçüm Değerleri

Fren Ölçüm Değerleri (daN)	Sol	Sağ	Sapma (%)
1. Aks	2.7045	2.4025	11
2. Aks	1.296	1.7565	26
El Freni	1.1805	1.5015	21

Verimlilik

60

Sapma yüzdeleri 1. ve 2. aks için %25 altında ve el freni için %50 altında olmalıdır.

Lastikler

Aks	Ebat	Yol ve Yük Endeksi	Diş Derinliği	Tip
Sol Ön	185/65/15	88T	3,56 mm	Kışlık
Sol Arka	185/65/15	88T	4,02 mm	Kışlık
Sağ Ön	185/65/15	88T	3,77 mm	Kışlık
Sağ Arka	185/65/15	88T	3,89 mm	Kışlık



Jant kapağı seti > Çizik

Dođuş D-Expert Ekspertiz ve Danışmanlık A.Ş D-Expert Ankara Şubesi
Bahçekapı Mah.Sanayi Bulvarı No:4/B Şaşmaz ankara0601@d-expert.com.tr 0312 278 81 82 ETİMESGUT ANKARA

Rapor Tarihi: 20.04.2024 10:01
Rapor No: 06-01-1248900
Mersis No: 0309073518100001

Bayi No: 0601
Araç Giriş Tarihi: 20.04.2024 09:31

Sayfa: 5/9
Araç Çıkış Tarihi: 20.04.2024 10:01

Dinamometre Ölçüm Değerleri

Ölçülen Motor Torku 411 NM	Teker Torku 367 NM	Teker Gücü 51 KW	Test Hızı 97 km/h
Ruhsat Verisi Güç 69 KW	Test Sonucu Güç 59 KW	Kayıp Güç 11 KW	Performans % 85,51

RPM (Devir/dk) Grafiđi

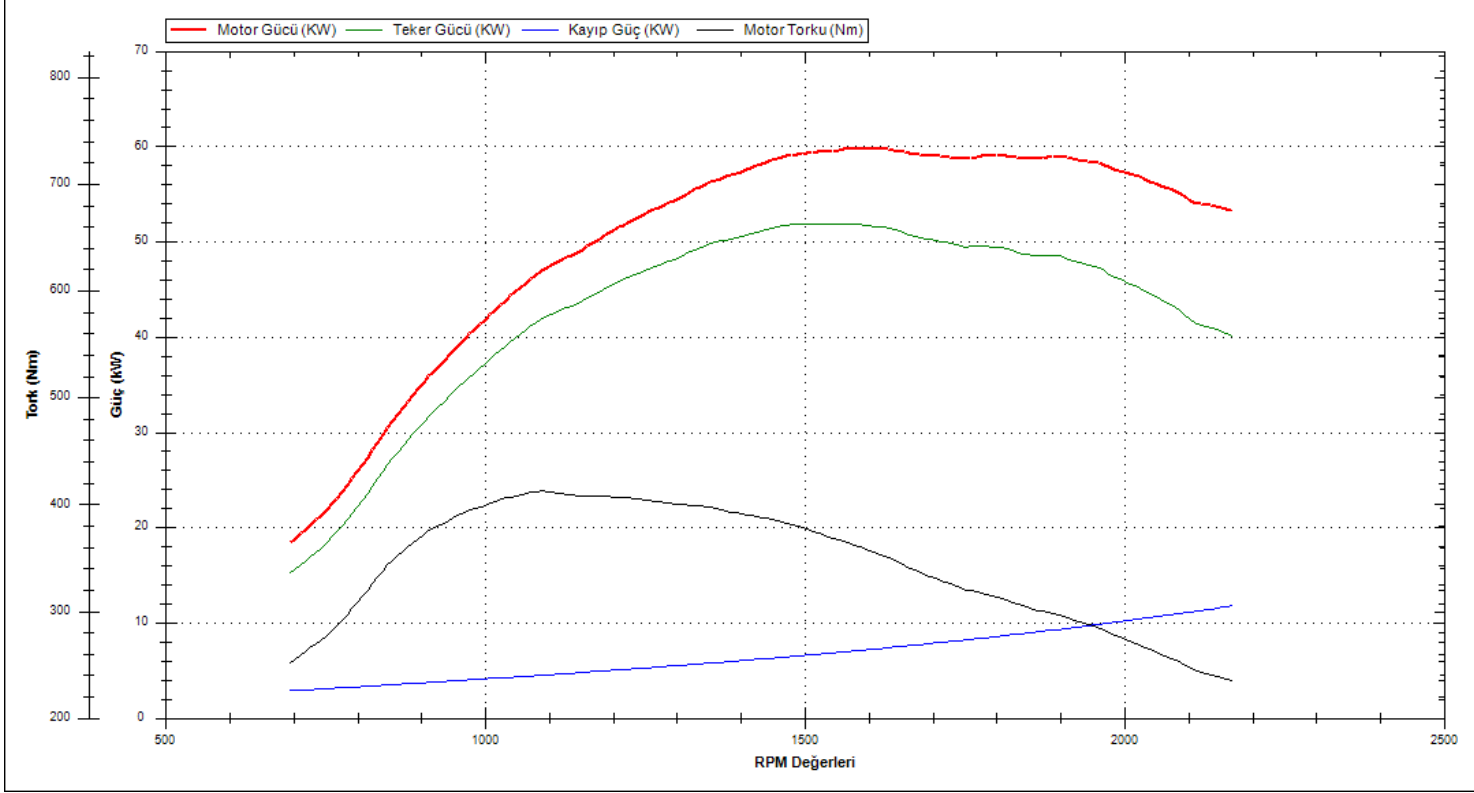

Dođuş D-Expert Ekspertiz ve Danışmanlık A.Ş D-Expert Ankara Şubesi
Bahçekapı Mah.Sanayi Bulvarı No:4/B Şaşmaz ankara0601@d-
expert.com.tr 0312 278 81 82 ETİMESGUT ANKARA

Rapor Tarihi: 20.04.2024 10:01 Bayi No: 0601 Sayfa: 6/9
Rapor No: 06-01-1248900 Araç Giriş Tarihi: 20.04.2024 09:31 Araç Çıkış Tarihi: 20.04.2024 10:01
Mersis No: 0309073518100001

OBD Genel Arıza Tarama

20.04.2024

Arac:

Fiat Fiorino 1.3 16V JTDM

Motor kodu:

199 B1.000

Uretim yili;

Kilometre durumu:

Lisans numarası :

06CJJ035

VIN:

ZFA22500006T84050 (kumanda unitesinden okunan)

Test edilmiş:

20.04.2024 09:33:44 / Standard

Hata kodu / Genel sorgulama / -

Tum yapı gruplarının hata kodu genel sorgulaması

Bileşen grubu

Sistem

Hata

OBD

OBD

Motor

Marelli 6F3

Motor

Marelli 8F3 CF5

ABS

Bosch ABS/ESP 8.0 EP

Hava yastığı

Autoliv Airbag 2

Konfor

Delphi Govde Bilgisayarı

Hata kodu B1023:

PLAKA LAMBASI

Fonksiyon hatalıdır.

Konfor

Marelli EP gösterge panosu grubu

Hella Gutmann Solutions GmbH

mega macs PC

Tramer Sorgulaması

***4050 şasi nolu TOFAS-FIAT FIORINO COMBI POP 1.3 M.JET 95 E6D markalı aracın SBM kayıtlarında geçmiş hasarı bulunmamıştır.

Dođuş D-Expert Ekspertiz ve Danışmanlık A.Ş D-Expert Ankara Şubesi
Bahçekapı Mah.Sanayi Bulvarı No:4/B Şaşmaz ankara0601@d-expert.com.tr 0312 278 81 82 ETİMESGUT ANKARA

Rapor Tarihi: 20.04.2024 10:01
Rapor No: 06-01-1248900
Mersis No: 0309073518100001

Bayi No: 0601
Araç Giriş Tarihi: 20.04.2024 09:31

Sayfa: 7/9
Araç Çıkış Tarihi: 20.04.2024 10:01

Araç Resimleri



Çizik



Pano/Göstergeler, Torpido gözü
> Çizik



Tampon, ön, Ön tampon >
Çizik



Tampon, ön, Ön tampon >
Çizik



Kapı, sağ arka, Kapı, sağ arka
> Çizik

Yağ seviyesi Soğutma
SIVISI

Doğuş D-Expert Ekspertiz ve Danışmanlık A.Ş D-Expert Ankara Şubesi
Bahçekapı Mah.Sanayi Bulvarı No:4/B Şaşmaz ankara0601@d-expert.com.tr 0312 278 81 82 ETİMESGUT ANKARA

Rapor Tarihi: 20.04.2024 10:01
Rapor No: 06-01-1248900
Mersis No: 0309073518100001

Bayi No: 0601
Araç Giriş Tarihi: 20.04.2024 09:31

Sayfa: 8/9
Araç Çıkış Tarihi: 20.04.2024 10:01

Diğer

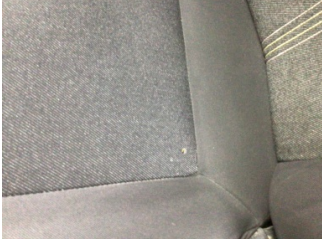

Koltuklar, ön, Koltuk, sol ön > Yakıcı Madde Ile Zarar Görmüş



Direksiyon sistemi, Direksiyon kutusu > Yağ Kaçağı



Motor, Yağ karteri > Yağ Kaçağı

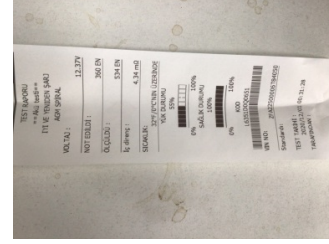

Elektrik donanımı/Pano, Akü > Test Sonucu

Parça Grubu

Motor kaputu

Parça ve Hasar

Menteşe - Değişmiş

Notlar

Test hattı ile ilgili notlar;

Fren Ölçüm Değerleri tolerans aralığı dışındadır. Servis tespiti önerilir.

Diğer notlar;

Araç kirli olduğundan göz ile kusur tespiti yapılamadı.motor kaputu bağlantı vidalarıyla oynanmış.

Doğuş D-Expert Ekspertiz ve Danışmanlık A.Ş D-Expert Ankara Şubesi
Bahçekapı Mah.Sanayi Bulvarı No:4/B Şaşmaz ankara0601@d-expert.com.tr 0312 278 81 82 ETİMESGUT ANKARA

Rapor Tarihi: 20.04.2024 10:01 Bayi No: 0601 Sayfa: 9/9
Rapor No: 06-01-1248900 Araç Giriş Tarihi: 20.04.2024 09:31 Araç Çıkış Tarihi: 20.04.2024 10:01
Mersis No: 0309073518100001

Açıklama

Araçta detaylı iç temizlik işlemi ile giderilebilecek, kirlenme ve lekeler ekspertiz kapsamı dışında tutulmuştur.

Araç değerine etki etmeyecek mini onarım ve- veya pasta cila işlemi ile giderilebilecek vuruks ve çizikler ekspertiz kapsamı dışında tutulmuştur.

Aracın yaş, km ve genel durumu dikkate alınarak; normal kullanım şartları dahilinde de araçta oluşan fakat aracın görşelliğini ve teknik işleyişini etkilemeyen aşınma ve yıpranmalar ekspertiz kapsamı dışında tutulmuştur.

- Ekspertiz aracın kontrol edildiği gün için geçerli olup, hangi nedenle olursa olsun kontrol tarihinden sonra oluşabilecek hasarlardan Doğuş D Expert Ekspertiz ve Danışmanlık Anonim Şirketi sorumlu değildir.
- Ekspertiz sonucu verilen tüm değerler, ölçümlenmeler ve tespitler, aracın formunda belirtilen km. ve tarih için geçerlidir. Bu tarih ve km. sonrası araçta olağan yıpranma, hatalı kullanım, yol ve hava şartları, sürücü hataları ve üretim kaynaklı olarak ortaya çıkabilecek arızalar ve hasarlar Doğuş D Expert Ekspertiz ve Danışmanlık Anonim Şirketi'nin sorumluluğunda değildir.
- Rapordaki km bilgisi, aracın km panosundan okunmuş km bilgisidir. Doğuş D Expert Ekspertiz ve Danışmanlık Anonim Şirketi, panodaki km bilgisinin gerçeği yansıtmaması dolayısıyla ekspertiz raporundaki tespitlerin eksik, yanlış veya yanıltıcı olmasından ve bunun sonuçlarından sorumlu değildir.
- Doğuş D Expert Ekspertiz ve Danışmanlık Anonim Şirketi tarafından yapılan ikinci el araç ekspertizi aracın resmi fenni muayenesinin yerine geçmez ve resmi fenni muayenesinde başarılı olunacağını da garanti etmez.
- İmalatçı tarafından üretilen aracın daha sonradan üzerinde yapılan tadilatların uygun olmaması ve montajı yapılan yedek parçaların orijinal olmaması gerekli teknik bilgi ve yetkinliğe sahip kişiler tarafından montajının yapılmaması veya tamir seklinin imalatçı tarafından kabul edilmiş teknik özelliklere uymaması gibi durumlar halinde sonradan doğabilecek her türlü can ve mal güvenliğini etkileyecek faktörler olmak üzere bu ve benzeri durumlardan ekspertiz raporumuz sorumlu değildir. ÖRNEK: Airbag ve emniyet kemerlerinin, radyatörlerin, aksların değiştirilmeyerek onarılması gibi durumlar.
- İkinci el araç ekspertizi aracın hiçbir parçası sökülmeden, tamamen çıplak gözle yapılmıştır. Araç içerisindeki veya aksamındaki hasarların tespiti için kapak, döşeme ve benzeri parçaların sökülmesi bu ekspertiz kapsamında olmayıp, Doğuş D Expert Ekspertiz ve Danışmanlık Anonim Şirketi ancak bu şekilde detaylı bir ekspertiz sonucu ortaya çıkabilecek hasarların tespit edilememiş olmasından sorumlu değildir.

Müşteri Adı/Soyadı

İmzası