

Doğuş D-Expert Ekspertiz ve Danışmanlık A.Ş D-Expert Ankara Şubesi
Bahçekapı Mah.Sanayi Bulvarı No:4/B Şaşmaz
ankara0601@dexpert.com.tr 0312 278 81 82 ETİMESGUT ANKARA

Rapor Tarihi: 03.03.2025 11:05
Rapor No: 06-01-1347336
Mersis No: 0309073518100001

Bayi No: 0601
Araç Giriş Tarihi: 03.03.2025 10:29

Sayfa: 1/12
Araç Çıkış Tarihi: 03.03.2025 11:05

Full Plus Ekspertiz



06CGY946

Eksper / İmza



06-HYB-8225

Doğuş D-Expert Ekspertiz ve Danışmanlık A.Ş D-Expert Ankara Şubesi
Bahçekapı Mah.Sanayi Bulvarı No:4/B Şaşmaz
ankara0601@dexpert.com.tr 0312 278 81 82 ETİMESGUT ANKARA

Rapor Tarihi: 03.03.2025 11:05 Bayi No: 0601 Sayfa: 2/12
Rapor No: 06-01-1347336 Araç Giriş Tarihi: 03.03.2025 10:29 Araç Çıkış Tarihi: 03.03.2025 11:05
Mersis No: 0309073518100001

Araç Bilgileri

Plaka	06CGY946	Şanzıman Tipi	Manuel
KM	42443	Yakıt Cinsi	Dizel
Şase	ZFA22500006T54844	Motor Gücü	70 kw
Marka	Fiat	Motor Hacmi	1248cc
Rengi	BEYAZ	Model	Fiorino Combi
Sonraki Muayene Tar.	0NaN-aN-aN	Model Yılı	2020
Araç Tipi	Camlıvan	Ruhsat Sahibi	TAN OTO
Kapı Sayısı	5 Kapı		

Kaporta Kontrolü(Değişmiş Boyanmış kontrolü)

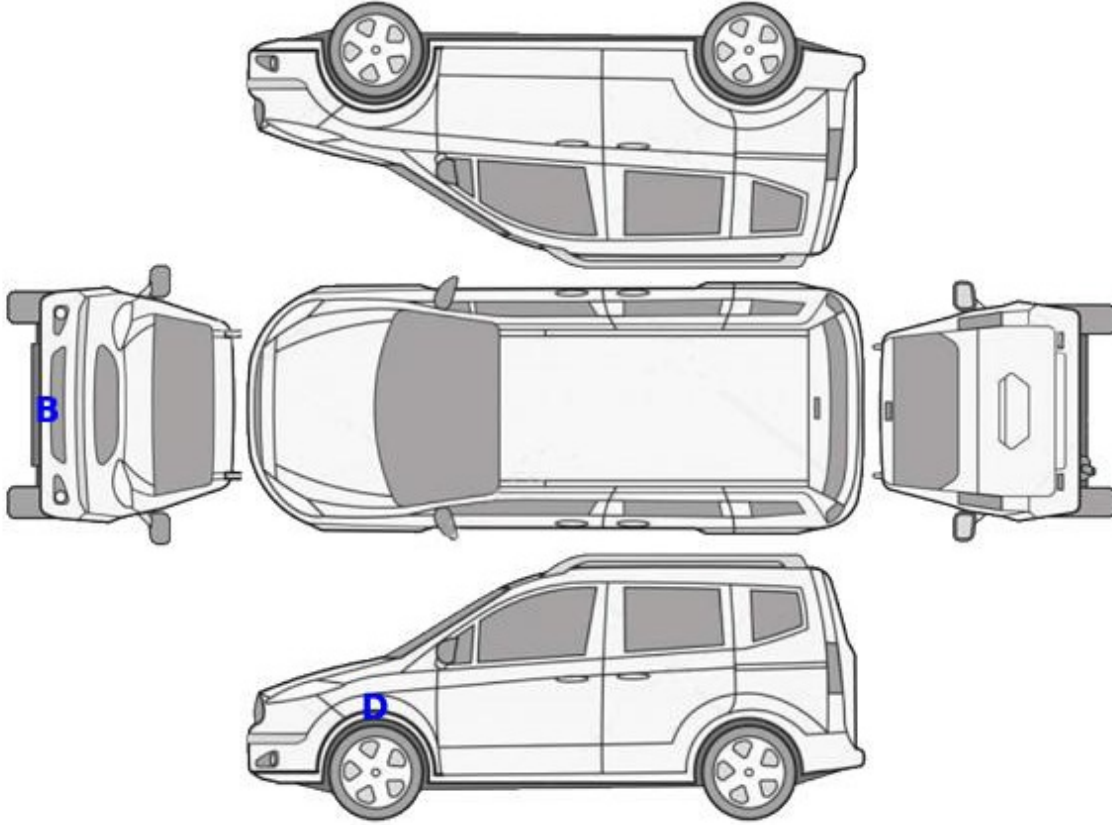

B: Boyalı

B/2: Lokal Boyalı

D: Değişmiş

Doğuş D-Expert Ekspertiz ve Danışmanlık A.Ş D-Expert Ankara Şubesi
Bahçekapı Mah.Sanayi Bulvarı No:4/B Şaşmaz
ankara0601@dexpert.com.tr 0312 278 81 82 ETİMESGUT ANKARA

Rapor Tarihi: 03.03.2025 11:05 Bayi No: 0601 Sayfa: 3/12
Rapor No: 06-01-1347336 Araç Giriş Tarihi: 03.03.2025 10:29 Araç Çıkış Tarihi: 03.03.2025 11:05
Mersis No: 0309073518100001

Kontrol Listesi

SORUNSUZ	BAKIM GEREKLİ	ONARIM/DEĞİŞİM GEREKLİ
----------	---------------	------------------------

	Durum	Notlar
Araç Kaporta Aksamı		Ezik çizik hasar mevcut.
Araç Koltukları Mekanizmaları		
Taban, Tavan, Koltuk ve Kapı Döşemeleri		Kirlenmiş,çizik,sol ön koltuk deforme olmuş.
Araç İç Donanımı ve Kumanda Kontrol Düğmeleri		
Aydınlatma ve İkaz Sistemi		Sol far bağlantı ayacı kırık.
Silecekler		Ön silecekler yok.
Elektrik ve Elektronik Aksam		
Torpedo ve Emniyet Kemerleri		
Lastik ve Jantlar		Jant kapakları çizik,stepne. Yok.
Fren Sistemi ve Fren Hortumları		
Yürür Aksam		
Motor ve Motor Yağ Seviyesi		Triger yağ kaçağı mevcut.
Şanzıman		
Diferansiyel		
Direksiyon Sistemi		Direksiyon simidi deforme olmuş.
Eğlence Sistemi (Radyo vs.)		
Park Sensörleri		
Araç Altı		
Akü		
Klima		Klima havalandırması kırık,klima kompresörü yağ kaçağı mevcut.
Cam ve Cam Düğmeleri		Ön cam taş HASARI mevcut.
Kayışlar ve Rulmanlar		
Egzoz Sistemi ve Susturucular		
Soğutma Sistemi ve Soğutma Suyu		

Doğuş D-Expert Ekspertiz ve Danışmanlık A.Ş D-Expert Ankara Şubesi
Bahçekapı Mah.Sanayi Bulvarı No:4/B Şaşmaz
ankara0601@dexpert.com.tr 0312 278 81 82 ETİMESGUT ANKARA

Rapor Tarihi: 03.03.2025 11:05 Bayi No: 0601 Sayfa: 4/12
Rapor No: 06-01-1347336 Araç Giriş Tarihi: 03.03.2025 10:29 Araç Çıkış Tarihi: 03.03.2025 11:05
Mersis No: 0309073518100001

Yanal Kayma Ölçüm Değerleri

ÖN	ARKA
0.9 m/km	0.0 m/km

Yanal kayma kabul edilebilir değeri max +5 / -5 (m/km) dir.

Süspansiyon Ölçüm Değerleri

AKS	Sol (%)	Sağ (%)	Fark (%)
1. Aks	85	90	5
2. Aks	80	93	13



Ön sağ sol ve arka sağ sol süspansiyon kabul edilebilirdeğer farkı max.%30 'dur.
Tek amortisör kabul edilebilir min. ölçüm değeri %21 'dir.

Fren Ölçüm Değerleri

Fren Ölçüm Değerleri (daN)	Sol	Sağ	Sapma (%)
1. Aks	2.015	1.658	17
2. Aks	2.097	1.7105	18
El Freni	1.5385	1.1965	22

Verimlilik

54

Sapma yüzdeleri 1. ve 2. aks için %25 altında ve el freni için %50 altında olmalıdır.

Lastikler

Aks	Ebat	Yol ve Yük Endeksi	Diş Derinliği	Tip
Sol Ön	185/65/15	92T	5,03 mm	Yazlık
Sol Arka	185/65/15	92T	5,14 mm	Yazlık
Sağ Ön	185/65/15	92T	4,88 mm	Yazlık
Sağ Arka	185/65/15	92T	5,11 mm	Yazlık



Stepne > Sökülmüş-Yok



Jant kapağı seti > Çizik



Jant kapağı seti > Çizik



Jant kapağı seti > Çizik

Doğuş D-Expert Ekspertiz ve Danışmanlık A.Ş D-Expert Ankara Şubesi
Bahçekapı Mah.Sanayi Bulvarı No:4/B Şaşmaz
ankara0601@dexpert.com.tr 0312 278 81 82 ETİMESGUT ANKARA

Rapor Tarihi: 03.03.2025 11:05
Rapor No: 06-01-1347336
Mersis No: 0309073518100001

Bayi No: 0601
Araç Giriş Tarihi: 03.03.2025 10:29

Sayfa: 5/12
Araç Çıkış Tarihi: 03.03.2025 11:05

Dinamometre Ölçüm Değerleri

Ölçülen Motor Torku 354 NM	Teker Torku 307 NM	Teker Gücü 40 KW	Test Hızı 98 km/h
Ruhsat Verisi Güç 70 KW	Test Sonucu Güç 65 KW	Kayıp Güç 15 KW	Performans % 92,86

RPM (Devir/dk) Grafiği

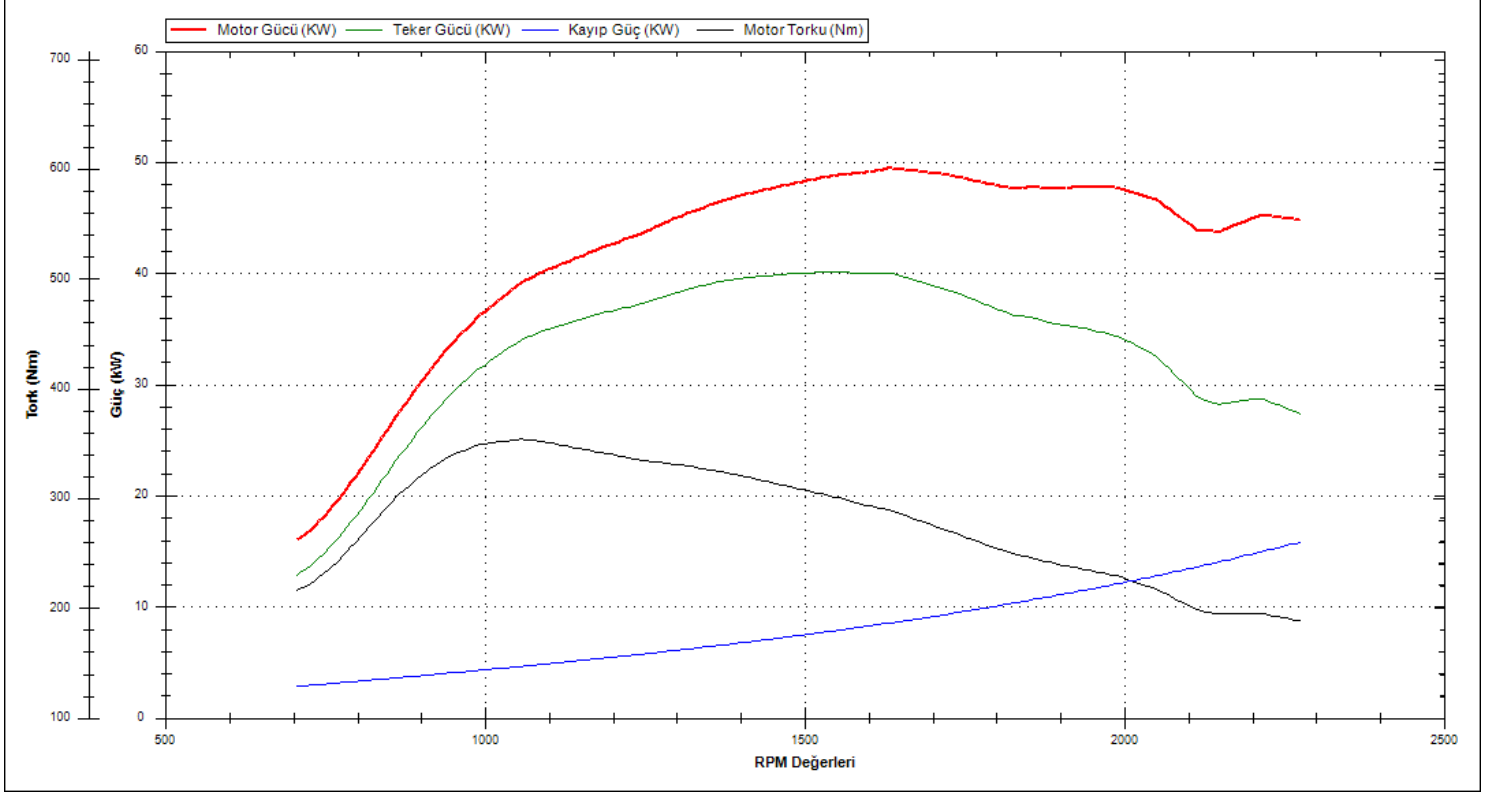

Doğuş D-Expert Ekspertiz ve Danışmanlık A.Ş D-Expert Ankara Şubesi
Bahçekapı Mah.Sanayi Bulvarı No:4/B Şaşmaz
ankara0601@dexpert.com.tr 0312 278 81 82 ETİMESGUT ANKARA

Rapor Tarihi: 03.03.2025 11:05 Bayi No: 0601 Sayfa: 6/12
Rapor No: 06-01-1347336 Araç Giriş Tarihi: 03.03.2025 10:29 Araç Çıkış Tarihi: 03.03.2025 11:05
Mersis No: 0309073518100001

OBD Genel Arıza Tarama

03.03.2025

Araç:

Fiat Fiorino 1.3 16V JTDM

Motor kodu:

199 B1.000

Üretim yılı;

Kilometre durumu:

Lisans numarası :

06CGY9%46

VIN:

ZFA2250006T54844 (kumanda unitesinden okunan)

Test edilmiş:

03.03.2025 10:54:15 / Standard

Hata kodu / Genel sorgulama / -

Tüm yapı gruplarının hata kodu genel sorgulaması

Bileşen grubu

Sistem

Hata

OBD

OBD

Hata kodu P2002:

KURUM PARTİKUL FİLTRESİ SIRA 1

VERİM EN DUSUK SEVIYENİN ALTINDA

Hata kodu P2002:

KURUM PARTİKUL FİLTRESİ SIRA 1

VERİM EN DUSUK SEVIYENİN ALTINDA

Hata kodu P20EE:

NOx depolama katalizord bank 1

VERİM EN DUSUK SEVIYENİN ALTINDA

Motor

Marelli 6F3

Hata kodu P2002:

KURUM PARTİKUL FİLTRESİ SIRA 1

VERİM EN DUSUK SEVIYENİN ALTINDA

Hata kodu P13ES8:

Hata kodu P0068A:

AKU VOLTAJ

HATALI VOLTAJ/GUC KAYNAGI

Hata kodu U0422:

Atalet anahtarı

Fonksiyon hatalıdır.

Hata kodu P20EE:

NOx depolama katalizord bank 1

VERİM EN DUSUK SEVIYENİN ALTINDA

Motor

Marelli 8F3 CF5

Hata kodu P2002:

KURUM PARTİKUL FİLTRESİ SIRA 1

VERİM EN DUSUK SEVIYENİN ALTINDA

Hella Gutmann Solutions GmbH

mega macs PC

Hata kodu P13ES8:

Hata kodu P0068A:

AKU VOLTAJ

HATALI VOLTAJ/GUC KAYNAGI

Hata kodu U0422:

Atalet anahtarı

Fonksiyon hatalıdır.

Hata kodu P20EE:

NOx depolama katalizord bank 1

VERİM EN DUSUK SEVIYENİN ALTINDA

ABS

Bosch ABS/ESP 8.0 EP

Hata kodu C1200:

AKU VOLTAJ

HATALI VOLTAJ/GUC KAYNAGI

Hava yastigi

Autoliv Airbag 2

Hata kodu B0101:

Guc kaynagi

ARIZALI GUC KAYNAGI

Konfor

Delphi Govde Bilgisayari

Hata kodu B1016:

ON CAM SILECEK MOTORU HIZLI KADEME

HATALI KONTROL!

Hata kodu U1712:

Hata kodu U0001:

CAN-BUS/VERI HATTI "C"

BOZUK ILETISIM

Hata kodu U0019:

CAN-BUS/VERI HATTI "B"

BOZUK ILETISIM

Hata kodu U1706:

ABS/cekis kontrolline CAN-Bus/baglanti

BOZUK ILETISIM

Hata kodu U1726:

Hava yastigl kumanda unitesine CAN-Bus/baglanti

BOZUK ILETISIM

Hata kodu U1701:

Motor kumanda linitesine CAN-Bus/baglanti

BOZUK ILETISIM

Hata kodu U1703:

Gosterge panosuna CAN-Bus-baglanti

BOZUK ILETISIM

Hata kodu B1009:

AKU VOLTAJ

HATALI VOLTAJ/GUC KAYNAGI

Hella Gutmann Solutions GmbH

mega macs PC

Hata kodu B1011:

SOL FREN LAMBASI

Fonksiyon hatalıdır.

Konfor

Marelli EP gosterge panosu grubu

Hata kodu B1000:

ECU

Dahili hata.

Hata kodu U1726:

Hava yastigl kumanda unitesine CAN-Bus/baglanti

BOZUK ILETISIM

Hella Gutmann Solutions GmbH

mega macs PC

Doğuş D-Expert Ekspertiz ve Danışmanlık A.Ş D-Expert Ankara Şubesi
Bahçekapı Mah.Sanayi Bulvarı No:4/B Şaşmaz
ankara0601@dexpert.com.tr 0312 278 81 82 ETİMESGUT ANKARA

Rapor Tarihi: 03.03.2025 11:05 Bayi No: 0601 Sayfa: 7/12
Rapor No: 06-01-1347336 Araç Giriş Tarihi: 03.03.2025 10:29 Araç Çıkış Tarihi: 03.03.2025 11:05
Mersis No: 0309073518100001

Tramer Sorgulaması

Hasar Tarihi	Hasar Parça Değişimi	Hasar Tanımı	Ağır Hasarlı mı ?	Hasar Maliyeti	Hasar Maliyeti Kur Bilgisi
17.01.2024		Çarpışma	Hayır	18358.5	TL
16.10.2021		Çarpışma	Hayır	529.82	TL

Doğuş D-Expert Ekspertiz ve Danışmanlık A.Ş D-Expert Ankara Şubesi
Bahçekapı Mah.Sanayi Bulvarı No:4/B Şaşmaz
ankara0601@dexpert.com.tr 0312 278 81 82 ETİMESGUT ANKARA

Rapor Tarihi: 03.03.2025 11:05
Rapor No: 06-01-1347336
Mersis No: 0309073518100001

Bayi No: 0601
Araç Giriş Tarihi: 03.03.2025 10:29

Sayfa: 8/12
Araç Çıkış Tarihi: 03.03.2025 11:05

Araç Resimleri



Çizik

Doğuş D-Expert Ekspertiz ve Danışmanlık A.Ş D-Expert Ankara Şubesi
Bahçekapı Mah.Sanayi Bulvarı No:4/B Şaşmaz
ankara0601@dexpert.com.tr 0312 278 81 82 ETİMESGUT ANKARA

Rapor Tarihi: 03.03.2025 11:05
Rapor No: 06-01-1347336
Mersis No: 0309073518100001

Bayi No: 0601
Araç Giriş Tarihi: 03.03.2025 10:29

Sayfa: 9/12
Araç Çıkış Tarihi: 03.03.2025 11:05



Bagaj kapağı/kapısı, Bagaj kapısı > Çizik



Döşemeler/Kapaklar, Bagaj kapağı, iç döşemesi > Çizik



Tampon, ön, Spoiler > Çizik



Çamurluk, sağ, Çamurluk, sağ > Çizik



Tampon, arka, Arka tampon > Çizik



Tampon, arka, Arka tampon > Çizik



Tampon, arka, Arka tampon > Çizik



Kapı, sol ön, Kapı, sol ön > Çizik



Tampon, ön, Ön tampon > Çizik

Yağ seviyesi Soğutma SIVISI

Vuruk



Marşbiyel, sağ, Marşbiyel, sağ > Ezik



Bagaj kapağı/kapısı, Bagaj kapısı > Ezik



Çamurluk, sol arka, Çamurluk, sol arka > Ezik



Kapı, sol ön, Kapı, sol ön > Ezik

Doğuş D-Expert Ekspertiz ve Danışmanlık A.Ş D-Expert Ankara Şubesi
Bahçekapı Mah.Sanayi Bulvarı No:4/B Şaşmaz
ankara0601@dexpert.com.tr 0312 278 81 82 ETİMESGUT ANKARA

Rapor Tarihi: 03.03.2025 11:05
Rapor No: 06-01-1347336
Mersis No: 0309073518100001

Bayi No: 0601
Araç Giriş Tarihi: 03.03.2025 10:29

Sayfa: 10/12
Araç Çıkış Tarihi: 03.03.2025 11:05

Diğer

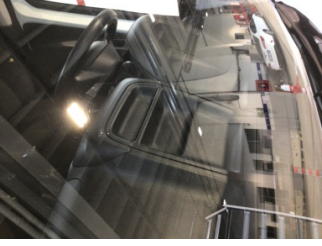

Camlar, Ön cam > Taş Vuruğu



Kapı, sol ön, Kapı fitili > Deforme Olmuş



Farlar, Far bağlantı ayağı, sol > Hasarlı



Direksiyon sistemi, Direksiyon simidi > Deforme Olmuş



Tavan, Tavan > Hasarlı



Tavan, Tavan > Hasarlı



Cam yıkama/silme sistemi, Silecekler, ön > Sökülmüş-Yok



Kalorifer/Klima, Klima kompresörü > Yağ Kaçağı



Motor, Triger zinciri kapağı > Yağ Kaçağı



Tampon, ön, Ön tampon > Hasarlı



Kapı, sol arka, Kapı, sol arka > Noktasal Ezik



Koltuklar, ön, Koltuk, sol ön > Deforme Olmuş



Kapı, sol ön, Kapı gergisi > Ses Yapıyor



Marşbiyel, sol, Marşbiyel, sol > Boyası Atmış



Elektrik donanımı/Pano, Akü > Test Sonucu



Motor kaputu, Mentese > Hasarlı

Doğuş D-Expert Ekspertiz ve Danışmanlık A.Ş D-Expert Ankara Şubesi
Bahçekapı Mah.Sanayi Bulvarı No:4/B Şaşmaz
ankara0601@dexpert.com.tr 0312 278 81 82 ETİMESGUT ANKARA

Rapor Tarihi: 03.03.2025 11:05
Rapor No: 06-01-1347336
Mersis No: 0309073518100001

Bayi No: 0601
Araç Giriş Tarihi: 03.03.2025 10:29

Sayfa: 11/12
Araç Çıkış Tarihi: 03.03.2025 11:05



Kalorifer/Klima, Havalandırma ızgarası > Hasarlı

Kalorifer/Klima, Havalandırma ızgarası > Hasarlı

Parça Grubu

Motor kaputu

Marşbiyel, sol

Parça ve Hasar

Motor kaputu - Ayarsız

Marşbiyel, sol - Ezik

Doğuş D-Expert Ekspertiz ve Danışmanlık A.Ş D-Expert Ankara Şubesi
Bahçekapı Mah.Sanayi Bulvarı No:4/B Şaşmaz
ankara0601@dexpert.com.tr 0312 278 81 82 ETİMESGUT ANKARA

Rapor Tarihi: 03.03.2025 11:05 Bayi No: 0601 Sayfa: 12/12
Rapor No: 06-01-1347336 Araç Giriş Tarihi: 03.03.2025 10:29 Araç Çıkış Tarihi: 03.03.2025 11:05
Mersis No: 0309073518100001

Açıklama

Araçta detaylı iç temizlik işlemi ile giderilebilecek, kirlenme ve lekeler ekspertiz kapsamı dışında tutulmuştur.

Araç değerine etki etmeyecek mini onarım ve- veya pasta cila işlemi ile giderilebilecek vuruks ve çizikler ekspertiz kapsamı dışında tutulmuştur.

Aracın yaş, km ve genel durumu dikkate alınarak; normal kullanım şartları dahilinde de araçta oluşan fakat aracın görşelliğini ve teknik işleyişini etkilemeyen aşınma ve yıpranmalar ekspertiz kapsamı dışında tutulmuştur.

- Ekspertiz aracın kontrol edildiği gün için geçerli olup, hangi nedenle olursa olsun kontrol tarihinden sonra oluşabilecek hasarlardan Doğuş D Expert Ekspertiz ve Danışmanlık Anonim Şirketi ve Franchise sahibi tüm iş ortakları sorumlu değildir.
- Ekspertiz sonucu verilen tüm değerler, ölçümlenmeler ve tespitler, aracın formunda belirtilen km. ve tarih için geçerlidir. Bu tarih ve km. sonrası araçta olağan yıpranma, hatalı kullanım, yol ve hava şartları, sürücü hataları ve üretim kaynaklı olarak ortaya çıkabilecek arızalar ve hasarlar Doğuş D Expert Ekspertiz ve Danışmanlık Anonim Şirketi ve Franchise sahibi tüm iş ortakları'nin sorumluluğunda değildir.
- Rapordaki km bilgisi, aracın km panosundan okunmuş km bilgisidir. Doğuş D Expert Ekspertiz ve Danışmanlık Anonim Şirketi ve Franchise sahibi tüm iş ortakları,panodaki km bilgisinin gerçeği yansıtmaması dolayısıyla ekspertiz raporundaki tespitlerin eksik, yanlış veya yanıltıcı olmasından ve bunun sonuçlarından sorumlu değildir.
- Doğuş D Expert Ekspertiz ve Danışmanlık Anonim Şirketi ve Franchise sahibi tüm iş ortakları tarafından yapılan ikinci el araç ekspertizi aracın resmi fenni muayenesinin yerine geçmez ve resmi fenni muayenesinde başarılı olunacağını da garanti etmez.
- İmalatçı tarafından üretilen aracın daha sonradan üzerinde yapılan tadilatların uygun olmaması ve montajı yapılan yedek parçaların orijinal olmaması gerekli teknik bilgi ve yetkinliğe sahip kişiler tarafından montajının yapılmaması veya tamir seklinin imalatçı tarafından kabul edilmiş teknik özelliklere uymaması gibi durumlar halinde sonradan doğabilecek her türlü can ve mal güvenliğini etkileyecek faktörler olmak üzere bu ve benzeri durumlardan ekspertiz raporumuz sorumlu değildir. ÖRNEK: Airbag ve emniyet kemerlerinin, radyatörlerin, aksların değiştirilmeyerek onarılması gibi durumlar.
- İkinci el araç ekspertizi aracın hiçbir parçası sökülmeden, tamamen çıplak gözle yapılmıştır. Araç içerisindeki veya aksamındaki hasarların tespiti için kapak, döşeme ve benzeri parçaların sökülmesi bu ekspertiz kapsamında olmayıp, Doğuş D Expert Ekspertiz ve Danışmanlık Anonim Şirketi ve Franchise sahibi tüm iş ortakları ancak bu şekilde detaylı bir ekspertiz sonucu ortaya çıkabilecek hasarların tespit edilememiş olmasından sorumlu değildir.
- TSE 13805 yönetmeliğine göre HYB numaramızın raporda belirtilmesi için en kapsamlı paketimiz Full Plus Ekspertiz ve üzeri paketlerimiz için geçerlidir.
- Uyarı: Tramer sorgulama içeriği, sigorta şirketleri tarafından Sigorta Bilgi ve Gözetim Merkezi ("SBM")'ne iletilen sigorta kayıtlarından ibarettir. İlgili sorguya ait tutarda, trafik ve kasko hasarlarında yer alan dava faizi ve yargılama giderleri dahil edilmemektedir. Tramer sorgulama içeriğindeki bilgiler resmî belge olarak kullanılamaz. Şirketimizin kayıtlarla herhangi bir bağlantısı olmayıp yalnızca bilgi amaçlı paylaşılmaktadır. Detaylı bilgi için SBM resmî internet sitesine başvurunuz.

Müşteri Adı/Soyadı

İmzası