

Doğuş D-Expert Ekspertiz ve Danışmanlık A.Ş D-Expert Ankara Şubesi  
Bahçekapı Mah.Sanayi Bulvarı No:4/B Şaşmaz  
ankara0601@dexpert.com.tr 0312 278 81 82 ETİMESGUT ANKARA

Rapor Tarihi: 03.03.2025 10:14  
Rapor No: 06-01-1347307  
Mersis No: 0309073518100001

Bayi No: 0601  
Araç Giriş Tarihi: 03.03.2025 09:45

Sayfa: 1/11  
Araç Çıkış Tarihi: 03.03.2025 10:14

# Full Plus Ekspertiz



## 06DKA470

Eksper / İmza



06-HYB-8225

Doğuş D-Expert Ekspertiz ve Danışmanlık A.Ş D-Expert Ankara Şubesi  
Bahçekapı Mah.Sanayi Bulvarı No:4/B Şaşmaz  
ankara0601@dexpert.com.tr 0312 278 81 82 ETİMESGUT ANKARA

Rapor Tarihi: 03.03.2025 10:14 Bayi No: 0601 Sayfa: 2/11  
Rapor No: 06-01-1347307 Araç Giriş Tarihi: 03.03.2025 09:45 Araç Çıkış Tarihi: 03.03.2025 10:14  
Mersis No: 0309073518100001

## Araç Bilgileri

Plaka	06DKA470	Şanzıman Tipi	Otomatik
KM	97259	Yakıt Cinsi	Dizel
Şase	NM435600006Y28264	Motor Gücü	96 kw
Marka	Fiat	Motor Hacmi	1598cc
Rengi	BEYAZ	Model	EgeaCross
Sonraki Muayene Tar.	2025-11-10	Model Yılı	2022
Araç Tipi	Hatchback	Ruhsat Sahibi	TAN OTO
Kapı Sayısı	5 Kapı		

## Kaporta Kontrolü(Değişmiş Boyanmış kontrolü)

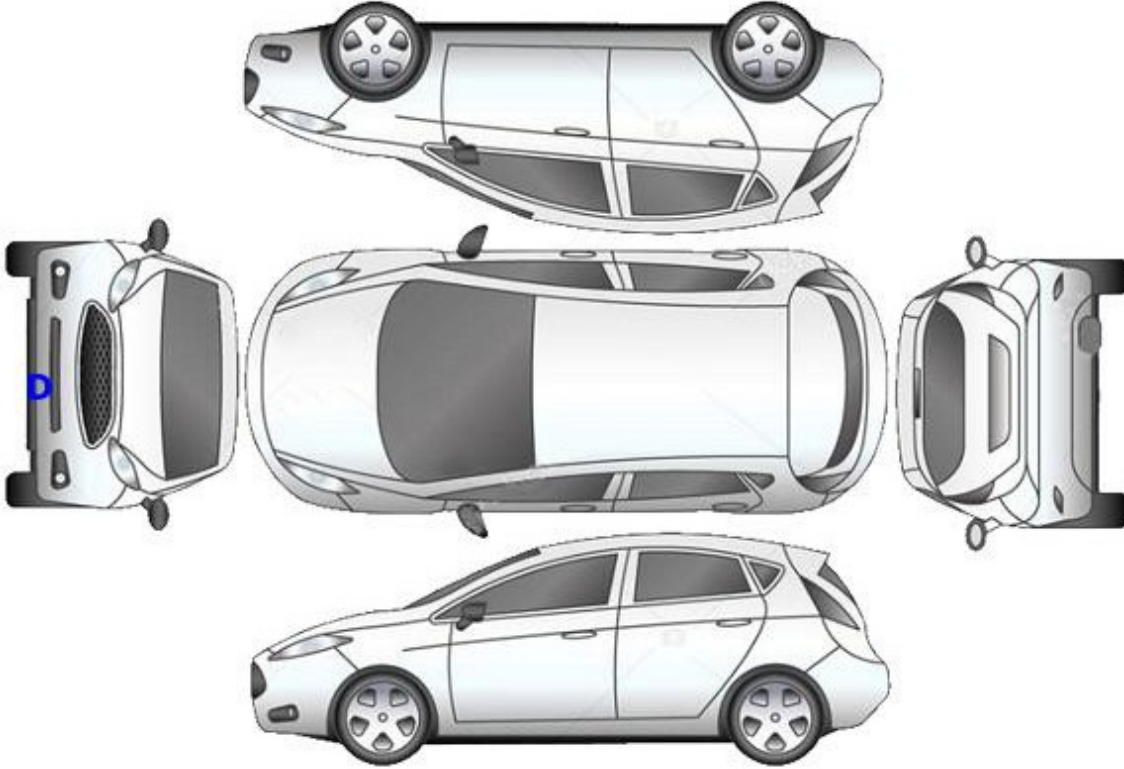

**B: Boyalı**

**B/2: Lokal Boyalı**

**D: Değişmiş**

Doğuş D-Expert Ekspertiz ve Danışmanlık A.Ş D-Expert Ankara Şubesi  
Bahçekapı Mah.Sanayi Bulvarı No:4/B Şaşmaz  
ankara0601@dexpert.com.tr 0312 278 81 82 ETİMESGUT ANKARA

Rapor Tarihi: 03.03.2025 10:14  
Rapor No: 06-01-1347307  
Mersis No: 0309073518100001

Bayi No: 0601  
Araç Giriş Tarihi: 03.03.2025 09:45

Sayfa: 3/11  
Araç Çıkış Tarihi: 03.03.2025 10:14

## Kontrol Listesi

SORUNSUZ	BAKIM GEREKLİ	ONARIM/DEĞİŞİM GEREKLİ
----------	---------------	------------------------

	Durum	Notlar
Araç Kaporta Aksamı		Ezikler ve ÇİZİKLER mevcut.
Araç Koltukları Mekanizmaları		
Taban, Tavan, Koltuk ve Kapı Döşemeleri		Kirlenmiş.
Araç İç Donanımı ve Kumanda Kontrol Düğmeleri		
Aydınlatma ve İkaz Sistemi		Sol far bağlantısı hasarlı standart dışı onarılmış.
Silecekler		
Elektrik ve Elektronik Aksam		
Torpedo ve Emniyet Kemerleri		
Lastik ve Jantlar		
Fren Sistemi ve Fren Hortumları		
Yürür Aksam		Arka amortisörler sızdırıyor.
Motor ve Motor Yağ Seviyesi		
Şanzıman		
Diferansiyel		
Direksiyon Sistemi		
Eğlence Sistemi (Radyo vs. )		
Park Sensörleri		
Araç Altı		Alt muhafaza ve teker bakalitleri hasarlı.
Akü		
Klima		
Cam ve Cam Düğmeleri		
Kayışlar ve Rulmanlar		
Egzoz Sistemi ve Susturucular		
Soğutma Sistemi ve Soğutma Suyu		

Doğuş D-Expert Ekspertiz ve Danışmanlık A.Ş D-Expert Ankara Şubesi  
Bahçekapı Mah.Sanayi Bulvarı No:4/B Şaşmaz  
ankara0601@dexpert.com.tr 0312 278 81 82 ETİMESGUT ANKARA

Rapor Tarihi: 03.03.2025 10:14 Bayi No: 0601 Sayfa: 4/11  
Rapor No: 06-01-1347307 Araç Giriş Tarihi: 03.03.2025 09:45 Araç Çıkış Tarihi: 03.03.2025 10:14  
Mersis No: 0309073518100001

## Yanal Kayma Ölçüm Değerleri

ÖN	ARKA
-4.6 m/km	0.0 m/km

Yanal kayma kabul edilebilir değeri max +5 / -5 (m/km) dir.

## Süspansiyon Ölçüm Değerleri

AKS	Sol (%)	Sağ (%)	Fark (%)
1. Aks	73	74	1
2. Aks	61	61	0



Ön sağ sol ve arka sağ sol süspansiyon kabul edilebilirdeğer farkı max.%30 'dur.  
Tek amortisör kabul edilebilir min. ölçüm değeri %21 'dir.

## Fren Ölçüm Değerleri

Fren Ölçüm Değerleri (daN)	Sol	Sağ	Sapma (%)
1. Aks	3.2285	2.871	11
2. Aks	1.881	1.8085	3
El Freni	1.5565	1.3855	10

### Verimlilik

68

Sapma yüzdeleri 1. ve 2. aks için %25 altında ve el freni için %50 altında olmalıdır.

## Lastikler

Aks	Ebat	Yol ve Yük Endeksi	Diş Derinliği	Tip
Sol Ön	215/55/17	94V	5,33 mm	Yazlık
Sol Arka	215/55/17	94V	5,07 mm	Yazlık
Sağ Ön	215/55/17	94V	5,27 mm	Yazlık
Sağ Arka	215/55/17	94V	5,02 mm	Yazlık

Doğuş D-Expert Ekspertiz ve Danışmanlık A.Ş D-Expert Ankara Şubesi  
Bahçekapı Mah.Sanayi Bulvarı No:4/B Şaşmaz  
ankara0601@dexpert.com.tr 0312 278 81 82 ETİMESGUT ANKARA

Rapor Tarihi: 03.03.2025 10:14  
Rapor No: 06-01-1347307  
Mersis No: 0309073518100001

Bayi No: 0601  
Araç Giriş Tarihi: 03.03.2025 09:45

Sayfa: 5/11  
Araç Çıkış Tarihi: 03.03.2025 10:14

## Dinamometre Ölçüm Değerleri

Ölçülen Motor Torku 526 NM	Teker Torku 323 NM	Teker Gücü 47 KW	Test Hızı 129 km/h
Ruhsat Verisi Güç 96 KW	Test Sonucu Güç 82 KW	Kayıp Güç 23 KW	Performans % 85,42

## RPM (Devir/dk) Grafiği

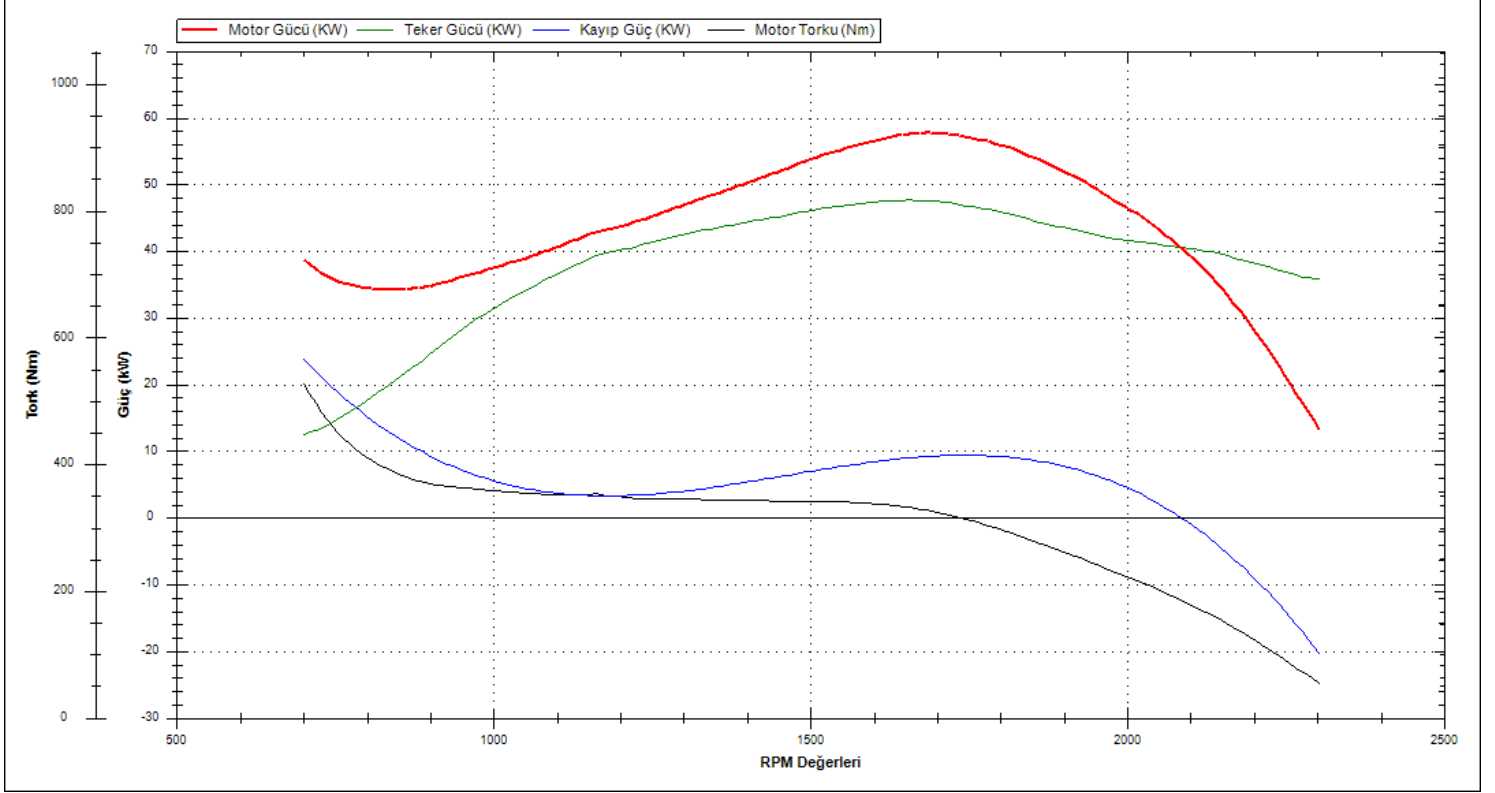

Doğuş D-Expert Ekspertiz ve Danışmanlık A.Ş D-Expert Ankara Şubesi  
Bahçekapı Mah.Sanayi Bulvarı No:4/B Şaşmaz  
ankara0601@dexpert.com.tr 0312 278 81 82 ETİMESGUT ANKARA

Rapor Tarihi: 03.03.2025 10:14 Bayi No: 0601 Sayfa: 6/11  
Rapor No: 06-01-1347307 Araç Giriş Tarihi: 03.03.2025 09:45 Araç Çıkış Tarihi: 03.03.2025 10:14  
Mersis No: 0309073518100001

## OBD Genel Arıza Tarama

03.03.2025

Araç:

Fiat Aegea 1.6 JTDM

Motor kodu:

55 2603 84

Üretim yılı;

Kilometre durumu:

Lisans numarası :

06DKA470

VIN:

NM435600006Y28264 (kumanda Ünitesinden okunan)

Test edilmiş:

03.03.2025 10:07:04 / Standard

Hata kodu / Genel sorgulama / -

Tüm yapı gruplarının hata kodu genel sorgulaması

Bileşen grubu

Sistem

Hata

OBD

OBD

Motor

Dizel motor

ABS

ABS

Hata kodu C1223:

Motor elektronik kumanda linitesi

Fonksiyon hatalıdır.

Hata kodu U1701:

Motor kumanda linitesine CAN-Bus/bağlantı

BOZUK İLETİSİM

Hata kodu U1932:

Araç elektrik sistemi kumanda Ünitesine CAN-Bus/bağlantı

BOZUK İLETİSİM

Hata kodu U1930:

Calisma modu

Calisma modu hatalıdır.

Hava yastigi

Hava yastigi

Klima

Klima

Konfor

Body Computer

Hata kodu B1005:

AKU VOLTAJİ

VOLTAJİ/ELEKTRİK BESLEMESİ ÇOK YUKSEK

Hata kodu B1011:

Plaka lambası

Fonksiyon hatalıdır.

Hata kodu B10AA:

Yapılandırma

HATALI VERİ

Hata kodu B110F:

SOL SIS LAMBASI

Hella Gutmann Solutions GmbH

mega macs PC

Fonksiyon hatalıdır.

Hata kodu B1110:

SAG SIS LAMBASI

ARIZALI ELEKTRİK DEVRESİ

Hata kodu B165A:

Alternator

Fonksiyon hatalıdır.

Hata kodu U0420:

Hata kodu U1408:

Hata kodu U1459:

DİREKSİYON SİMİDİ SEYİR KONTROL ACMA/KAPAMA SVİCİ

Fonksiyon hatalıdır.

Hata kodu U1724:

Park asistanına CAN-Bus/bağlantı

BOZUK İLETİSİM

Hata kodu U1930:

Araç elektrik sistemi kumanda Ünitesinin CAN iletişimi

MANTIKSIZ SINYAL

Konfor

Gosterge grubu

Hata kodu U1701:

Motor kumanda linitesine CAN-Bus/bağlantı

BOZUK İLETİSİM

Hata kodu U1724:

Park asistanına CAN-Bus/bağlantı

BOZUK İLETİSİM

Konfor

PARK ASİSTANI

Hata kodu U193B:

Araç elektrik sistemi kumanda Ünitesinin CAN iletişimi

BOZUK İLETİSİM

Hata kodu U1933:

Araç elektrik sistemi kumanda ünitesi

İLETİSİM YOK

Hata kodu U1001:

CAN-BUS

Fonksiyon hatalıdır.

Hata kodu B210C;:

Sanziman

Çift debriyajlı sanziman

Sanziman

Vites seçme kolu modüllü

Hata kodu P0929-00:

SOLENOİD VİTES ENGELLEME VALFİ

HATALI İSLEV/ARALIK DEVRESİ

Hata kodu U0001-00:

Vites seçme koluna CAN-Bus/bağlantı

BOZUK İLETİSİM

Hella Gutmann Solutions GmbH

mega macs PC

Hata kodu U0101-00:

Sanziman kumanda linitesine CAN-Bus/bağlantı

BOZUK İLETİSİM

Direksiyon

Servo direksiyon

Hata kodu C1200:

AKU VOLTAJİ

ARIZALI ELEKTRİK DEVRESİ

Hata kodu U0001:

CAN BUS C

Fonksiyon hatalıdır.

Ses/Video

Entertainment/Telematik modüllü ETM

Hata kodu B210A:

Radyo

HATALI BESLEME VOLTAJİ!

Hata kodu U0422:

Araç elektrik sistemi kumanda Ünitesine CAN-Bus/bağlantı

Doğuş D-Expert Ekspertiz ve Danışmanlık A.Ş D-Expert Ankara Şubesi  
Bahçekapı Mah.Sanayi Bulvarı No:4/B Şaşmaz  
ankara0601@dexpert.com.tr 0312 278 81 82 ETİMESGUT ANKARA

Rapor Tarihi: 03.03.2025 10:14 Bayi No: 0601 Sayfa: 7/11  
Rapor No: 06-01-1347307 Araç Giriş Tarihi: 03.03.2025 09:45 Araç Çıkış Tarihi: 03.03.2025 10:14  
Mersis No: 0309073518100001

BOZUK İLETİSİM  
Hella Gutmann Solutions GmbH  
mega macs PC

## Tramer Sorgulaması

Hasar Tarihi	Hasar Parça Değişimi	Hasar Tanımı	Ağır Hasarlı mı ?	Hasar Maliyeti	Hasar Maliyeti Kur Bilgisi
30.10.2023		Çarpışma	Hayır	51849.88	TL



Doğuş D-Expert Ekspertiz ve Danışmanlık A.Ş D-Expert Ankara Şubesi  
Bahçekapı Mah.Sanayi Bulvarı No:4/B Şaşmaz  
ankara0601@dexpert.com.tr 0312 278 81 82 ETİMESGUT ANKARA

Rapor Tarihi: 03.03.2025 10:14  
Rapor No: 06-01-1347307  
Mersis No: 0309073518100001

Bayi No: 0601  
Araç Giriş Tarihi: 03.03.2025 09:45

Sayfa: 8/11  
Araç Çıkış Tarihi: 03.03.2025 10:14

## Araç Resimleri



## Çizik



Tampon, ön, Spoiler > Çizik



Çamurluk, sağ, Çamurluk, sağ > Çizik

**Yağ seviyesi Soğutma SIVISI**



Doğuş D-Expert Ekspertiz ve Danışmanlık A.Ş D-Expert Ankara Şubesi  
Bahçekapı Mah.Sanayi Bulvarı No:4/B Şaşmaz  
ankara0601@dexpert.com.tr 0312 278 81 82 ETİMESGUT ANKARA

Rapor Tarihi: 03.03.2025 10:14  
Rapor No: 06-01-1347307  
Mersis No: 0309073518100001

Bayi No: 0601  
Araç Giriş Tarihi: 03.03.2025 09:45

Sayfa: 9/11  
Araç Çıkış Tarihi: 03.03.2025 10:14

## Vuruk



Kapı, sol ön, Kapı, sol ön > Ezik



Çamurluk, sağ arka, Çamurluk, sağ arka > Ezik



Kapı, sağ arka, Kapı, sağ arka > Ezik

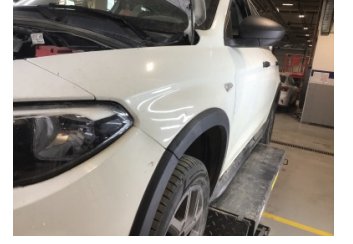

Çamurluk, sol, Çamurluk, sol > Ezik

## Diğer



Koltuklar, arka, Arka koltuk > Kirlenmiş



Taban, Taban halısı > Kirlenmiş



Çamurluk, sol, Çamurluk, sol > Ayarsız



Farlar, Far bağlantı ayağı, sol > Standart Dışı Onarım



Farlar, Far bağlantı ayağı, sol > Hasarlı



Arka aks, Amortisör, arka sol > Sızdırıyor



Arka aks, Amortisör, arka sağ > Sızdırıyor



Tampon, ön, Ön tampon > Hatalı Ayarlanmış



Motor, Alt muhafaza > Hasarlı



Motor, Alt muhafaza > Hasarlı



Tampon, ön, Ön tampon > Standart Dışı Onarım



Elektrik donanımı/Pano, Akü > Test Sonucu

Doğuş D-Expert Ekspertiz ve Danışmanlık A.Ş D-Expert Ankara Şubesi  
Bahçekapı Mah.Sanayi Bulvarı No:4/B Şaşmaz  
ankara0601@dexpert.com.tr 0312 278 81 82 ETİMESGUT ANKARA

Rapor Tarihi: 03.03.2025 10:14 Bayi No: 0601 Sayfa: 10/11  
Rapor No: 06-01-1347307 Araç Giriş Tarihi: 03.03.2025 09:45 Araç Çıkış Tarihi: 03.03.2025 10:14  
Mersis No: 0309073518100001

**Parça Grubu**

Çamurluk, sağ arka

**Parça ve Hasar**

Çamurluk, sağ arka - Noktasal Ezik

**Notlar**

**Diğer notlar;**

Araç kirli olduğundan göz ile kusur tespiti yapılamadı.

Doğuş D-Expert Ekspertiz ve Danışmanlık A.Ş D-Expert Ankara Şubesi  
Bahçekapı Mah.Sanayi Bulvarı No:4/B Şaşmaz  
ankara0601@dexpert.com.tr 0312 278 81 82 ETİMESGUT ANKARA

Rapor Tarihi: 03.03.2025 10:14 Bayi No: 0601 Sayfa: 11/11  
Rapor No: 06-01-1347307 Araç Giriş Tarihi: 03.03.2025 09:45 Araç Çıkış Tarihi: 03.03.2025 10:14  
Mersis No: 0309073518100001

## Açıklama

Araçta detaylı iç temizlik işlemi ile giderilebilecek, kirlenme ve lekeler ekspertiz kapsamı dışında tutulmuştur.

Araç değerine etki etmeyecek mini onarım ve- veya pasta cila işlemi ile giderilebilecek vuruks ve çizikler ekspertiz kapsamı dışında tutulmuştur.

Aracın yaş, km ve genel durumu dikkate alınarak; normal kullanım şartları dahilinde araçta oluşan fakat aracın görşelliğini ve teknik işleyişini etkilemeyen aşınma ve yıpranmalar ekspertiz kapsamı dışında tutulmuştur.

- Ekspertiz aracın kontrol edildiği gün için geçerli olup, hangi nedenle olursa olsun kontrol tarihinden sonra oluşabilecek hasarlardan Doğuş D Expert Ekspertiz ve Danışmanlık Anonim Şirketi ve Franchise sahibi tüm iş ortakları sorumlu değildir.
- Ekspertiz sonucu verilen tüm değerler, ölçümler ve tespitler, aracın formunda belirtilen km. ve tarih için geçerlidir. Bu tarih ve km. sonrası araçta olağan yıpranma, hatalı kullanım, yol ve hava şartları, sürücü hataları ve üretim kaynaklı olarak ortaya çıkabilecek arızalar ve hasarlar Doğuş D Expert Ekspertiz ve Danışmanlık Anonim Şirketi ve Franchise sahibi tüm iş ortakları'nın sorumluluğunda değildir.
- Rapordaki km bilgisi, aracın km panosundan okunmuş km bilgisidir. Doğuş D Expert Ekspertiz ve Danışmanlık Anonim Şirketi ve Franchise sahibi tüm iş ortakları, panodaki km bilgisinin gerçeği yansıtmaması dolayısıyla ekspertiz raporundaki tespitlerin eksik, yanlış veya yanıltıcı olmasından ve bunun sonuçlarından sorumlu değildir.
- Doğuş D Expert Ekspertiz ve Danışmanlık Anonim Şirketi ve Franchise sahibi tüm iş ortakları tarafından yapılan ikinci el araç ekspertizi aracın resmi fenni muayenesinin yerine geçmez ve resmi fenni muayenesinde başarılı olunacağını da garanti etmez.
- İmalatçı tarafından üretilen aracın daha sonradan üzerinde yapılan tadilatların uygun olmaması ve montajı yapılan yedek parçaların orijinal olmaması gerekli teknik bilgi ve yetkinliğe sahip kişiler tarafından montajının yapılmaması veya tamir seklinin imalatçı tarafından kabul edilmiş teknik özelliklere uymaması gibi durumlar halinde sonradan doğabilecek her türlü can ve mal güvenliğini etkileyecek faktörler olmak üzere bu ve benzeri durumlardan ekspertiz raporumuz sorumlu değildir. ÖRNEK: Airbag ve emniyet kemerlerinin, radyatörlerin, aksların değiştirilmeyerek onarılması gibi durumlar.
- İkinci el araç ekspertizi aracın hiçbir parçası sökülmeden, tamamen çıplak gözle yapılmıştır. Araç içerisindeki veya aksamındaki hasarların tespiti için kapak, döşeme ve benzeri parçaların sökülmesi bu ekspertiz kapsamında olmayıp, Doğuş D Expert Ekspertiz ve Danışmanlık Anonim Şirketi ve Franchise sahibi tüm iş ortakları ancak bu şekilde detaylı bir ekspertiz sonucu ortaya çıkabilecek hasarların tespit edilememiş olmasından sorumlu değildir.
- TSE 13805 yönetmeliğine göre HYB numaramızın raporda belirtilmesi için en kapsamlı paketimiz Full Plus Ekspertiz ve üzeri paketlerimiz için geçerlidir.
- Uyarı: Tramer sorgulama içeriği, sigorta şirketleri tarafından Sigorta Bilgi ve Gözetim Merkezi ("SBM")'ne iletilen sigorta kayıtlarından ibarettir. İlgili sorguya ait tutarda, trafik ve kasko hasarlarında yer alan dava faizi ve yargılama giderleri dahil edilmemektedir. Tramer sorgulama içeriğindeki bilgiler resmî belge olarak kullanılamaz. Şirketimizin kayıtlarla herhangi bir bağlantısı olmayıp yalnızca bilgi amaçlı paylaşılmaktadır. Detaylı bilgi için SBM resmî internet sitesine başvurunuz.

Müşteri Adı/Soyadı

İmzası