

Doğuş D-Expert Ekspertiz ve Danışmanlık A.Ş D-Expert Ankara Şubesi
Bahçekapı Mah.Sanayi Bulvarı No:4/B Şaşmaz
ankara0601@dexpert.com.tr 0312 278 81 82 ETİMESGUT ANKARA

Rapor Tarihi: 24.02.2025 16:53
Rapor No: 06-01-1345318
Mersis No: 0309073518100001

Bayi No: 0601
Araç Giriş Tarihi: 24.02.2025 16:24

Sayfa: 1/10
Araç Çıkış Tarihi: 24.02.2025 16:53

Full Plus Ekspertiz



06DKA242

Eksper / İmza



06-HYB-8225

Doğuş D-Expert Ekspertiz ve Danışmanlık A.Ş D-Expert Ankara Şubesi
Bahçekapı Mah.Sanayi Bulvarı No:4/B Şaşmaz
ankara0601@dexpert.com.tr 0312 278 81 82 ETİMESGUT ANKARA

Rapor Tarihi: 24.02.2025 16:53 Bayi No: 0601 Sayfa: 2/10
Rapor No: 06-01-1345318 Araç Giriş Tarihi: 24.02.2025 16:24 Araç Çıkış Tarihi: 24.02.2025 16:53
Mersis No: 0309073518100001

Araç Bilgileri

Plaka	06DKA242	Şanzıman Tipi	Otomatik
KM	100272	Yakıt Cinsi	Dizel
Şase	NM435600006Y27081	Motor Gücü	96 kw
Marka	Fiat	Motor Hacmi	1598cc
Renği	BEYAZ	Model	EgeaCross
Sonraki Muayene Tar.	2025-11-03	Model Yılı	2022
Araç Tipi	Hatchback	Ruhsat Sahibi	TAN OTO
Kapı Sayısı	5 Kapı		

Kaporta Kontrolü(Değişmiş Boyanmış kontrolü)

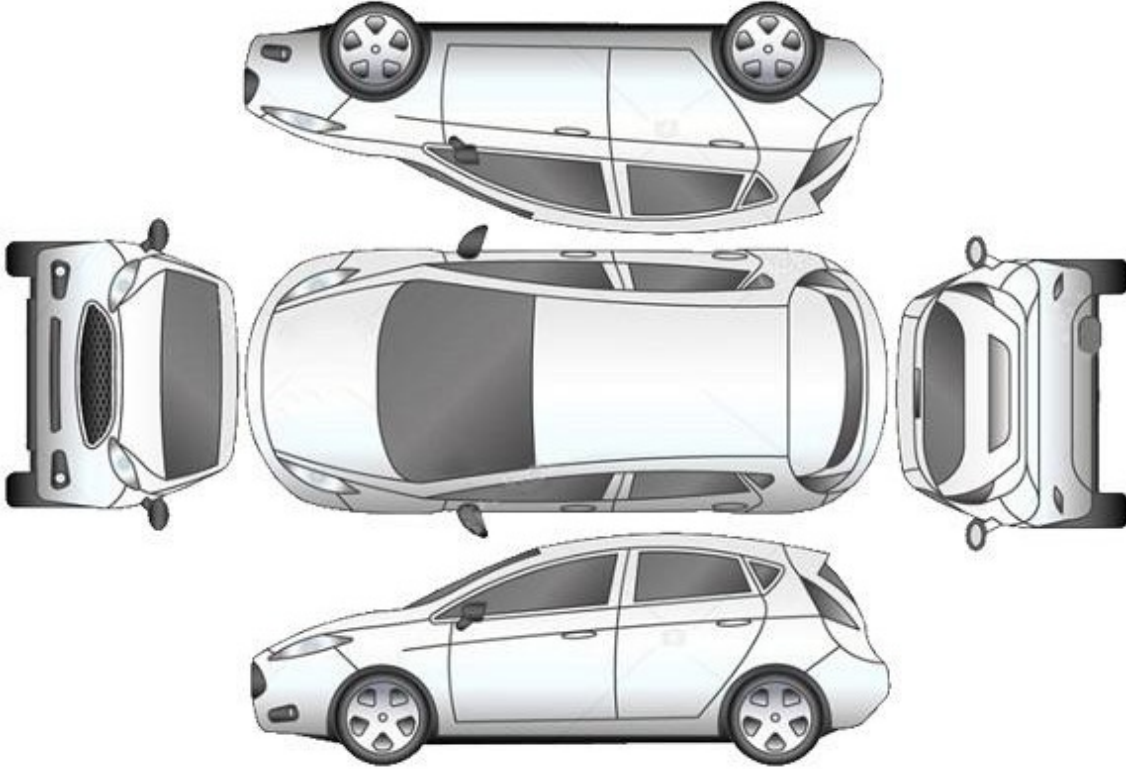

B: Boyalı

B/2: Lokal Boyalı

D: Değişmiş

*****Araçta değişmiş ve boyanmış parça bulunmamaktadır*****

Doğuş D-Expert Ekspertiz ve Danışmanlık A.Ş D-Expert Ankara Şubesi
Bahçekapı Mah.Sanayi Bulvarı No:4/B Şaşmaz
ankara0601@dexpert.com.tr 0312 278 81 82 ETİMESGUT ANKARA

Rapor Tarihi: 24.02.2025 16:53
Rapor No: 06-01-1345318
Mersis No: 0309073518100001

Bayi No: 0601
Araç Giriş Tarihi: 24.02.2025 16:24

Sayfa: 3/10
Araç Çıkış Tarihi: 24.02.2025 16:53

Kontrol Listesi

SORUNSUZ	BAKIM GEREKLİ	ONARIM/DEĞİŞİM GEREKLİ
----------	---------------	------------------------

	Durum	Notlar
Araç Kaporta Aksamı		Ezikler ve ÇİZİKLER mevcut.
Araç Koltukları Mekanizmaları		
Taban, Tavan, Koltuk ve Kapı Döşemeleri		Bagj döşemesi çizik.
Araç İç Donanımı ve Kumanda Kontrol Düğmeleri		
Aydınlatma ve İkaz Sistemi		Sol ön sis farı deforme olmuş,su almış.
Silecekler		
Elektrik ve Elektronik Aksam		
Torpido ve Emniyet Kemerleri		
Lastik ve Jantlar		Jantlar çizik
Fren Sistemi ve Fren Hortumları		
Yürür Aksam		
Motor ve Motor Yağ Seviyesi		Yağ filtresi yağ terletmesi mevcut.
Şanzıman		
Diferansiyel		
Direksiyon Sistemi		
Eğlence Sistemi (Radyo vs.)		
Park Sensörleri		
Araç Altı		
Akü		
Klima		
Cam ve Cam Düğmeleri		Ön cam taş izi mevcut.
Kayışlar ve Rulmanlar		
Egzoz Sistemi ve Susturucular		
Soğutma Sistemi ve Soğutma Suyu		

Doğuş D-Expert Ekspertiz ve Danışmanlık A.Ş D-Expert Ankara Şubesi
Bahçekapı Mah.Sanayi Bulvarı No:4/B Şaşmaz
ankara0601@dexpert.com.tr 0312 278 81 82 ETİMESGUT ANKARA

Rapor Tarihi: 24.02.2025 16:53 Bayi No: 0601 Sayfa: 4/10
Rapor No: 06-01-1345318 Araç Giriş Tarihi: 24.02.2025 16:24 Araç Çıkış Tarihi: 24.02.2025 16:53
Mersis No: 0309073518100001

Yanal Kayma Ölçüm Değerleri

ÖN	ARKA
-3.0 m/km	0.0 m/km

Yanal kayma kabul edilebilir değeri max +5 / -5 (m/km) dir.

Süspansiyon Ölçüm Değerleri

AKS	Sol (%)	Sağ (%)	Fark (%)
1. Aks	64	68	4
2. Aks	50	50	0



Ön sağ sol ve arka sağ sol süspansiyon kabul edilebilirdeğer farkı max.%30 'dur.
Tek amortisör kabul edilebilir min. ölçüm değeri %21 'dir.

Fren Ölçüm Değerleri

Fren Ölçüm Değerleri (daN)	Sol	Sağ	Sapma (%)
1. Aks	2.391	2.0785	13
2. Aks	1.983	1.8825	5
El Freni	1.675	1.4965	10

Verimlilik

58

Sapma yüzdeleri 1. ve 2. aks için %25 altında ve el freni için %50 altında olmalıdır.

Lastikler

Aks	Ebat	Yol ve Yük Endeksi	Diş Derinliği	Tip
Sol Ön	215/55/17	94W	3,14 mm	Yazlık
Sol Arka	215/55/17	94W	4,03 mm	Yazlık
Sağ Ön	215/55/17	94W	3,03 mm	Yazlık
Sağ Arka	215/55/17	94W	3,26 mm	Yazlık



Jant, sağ ön > Çizik



Jant, sol ön > Çizik

Doğuş D-Expert Ekspertiz ve Danışmanlık A.Ş D-Expert Ankara Şubesi
Bahçekapı Mah.Sanayi Bulvarı No:4/B Şaşmaz
ankara0601@dexpert.com.tr 0312 278 81 82 ETİMESGUT ANKARA

Rapor Tarihi: 24.02.2025 16:53
Rapor No: 06-01-1345318
Mersis No: 0309073518100001

Bayi No: 0601
Araç Giriş Tarihi: 24.02.2025 16:24

Sayfa: 5/10
Araç Çıkış Tarihi: 24.02.2025 16:53

Dinamometre Ölçüm Değerleri

Ölçülen Motor Torku	Teker Torku	Teker Gücü	Test Hızı
347	289	45	129
NM	NM	KW	km/h
Ruhsat Verisi Güç	Test Sonucu Güç	Kayıp Güç	Performans %
96	87	11	90,63
KW	KW	KW	

RPM (Devir/dk) Grafiği

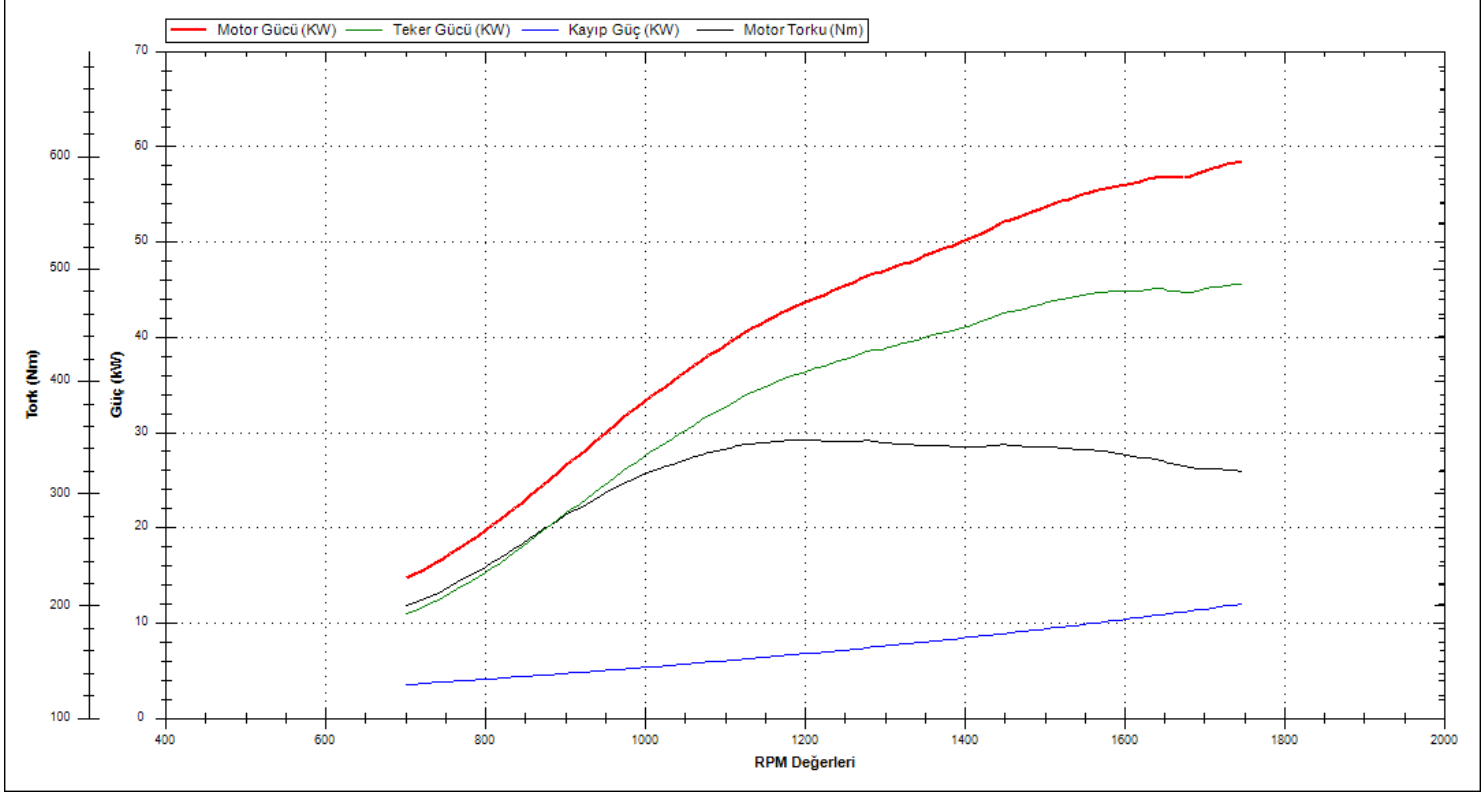

Doğuş D-Expert Ekspertiz ve Danışmanlık A.Ş D-Expert Ankara Şubesi
Bahçekapı Mah.Sanayi Bulvarı No:4/B Şaşmaz
ankara0601@dexpert.com.tr 0312 278 81 82 ETİMESGUT ANKARA

Rapor Tarihi: 24.02.2025 16:53 Bayi No: 0601 Sayfa: 6/10
Rapor No: 06-01-1345318 Araç Giriş Tarihi: 24.02.2025 16:24 Araç Çıkış Tarihi: 24.02.2025 16:53
Mersis No: 0309073518100001

OBD Genel Arıza Tarama

24.02.2025

Arac:

Fiat Aegea 1.6 JTDM

Motor kodu:

55 2603 84

Uretim yili;

Kilometre durumu:

Lisans numarası :

06DKA242

VIN:

NM435600006Y27081 (kumanda Unitesinden okunan)

Test edilmiş:

24.02.2025 16:43:42 / Standard

Hata kodu / Genel sorgulama / -

Tum yapı gruplarının hata kodu genel sorgulaması

Bilesen grubu

Sistem

Hata

OBD

OBD

Motor

Dizel motor

Hata kodu P0065A:

Alternator

Fonksiyon hatalıdır.

ABS

ABS

Hava yastigi

Hava yastigi

Klima

Klima

Konfor

Body Computer

Hata kodu B110F:

SOL SIS LAMBASI

Fonksiyon hatalıdır.

Hata kodu B165A:

Alternator

Fonksiyon hatalıdır.

Hata kodu U1459:

DIREKSIYON SIMIDI SEYIR KONTROL ACMA/KAPAMA SVICI

Fonksiyon hatalıdır.

Konfor

Gosterge grubu

Hata kodu B1037:

Karoseri elektronik kumanda Unitesi

ILETISIM YOK

Hata kodu B1039:

Karoseri elektronik kumanda Unitesi

ILETISIM YOK

Hata kodu U1701:

Motor kumanda linitesine CAN-Bus/baglanti

BOZUK ILETISIM

Hella Gutmann Solutions GmbH

mega macs PC

Konfor

PARK ASISTANI

Hata kodu U193B:

Arac elektrik sistemi kumanda Unitesinin CAN ileti

simi

BOZUK ILETISIM

Hata kodu U1001:

CAN-BUS

Fonksiyon hatalıdır.

Sanziman

Cift debriyajli sanziman

Sanziman

Vites secme kolu modilii

Direksiyon

Servo direksiyon

Ses/Video

Entertainment/Telematik modilii ETM

Hella Gutmann Solutions GmbH

mega macs PC

Doğuş D-Expert Ekspertiz ve Danışmanlık A.Ş D-Expert Ankara Şubesi
Bahçekapı Mah.Sanayi Bulvarı No:4/B Şaşmaz
ankara0601@dexpert.com.tr 0312 278 81 82 ETİMESGUT ANKARA

Rapor Tarihi: 24.02.2025 16:53 Bayi No: 0601 Sayfa: 7/10
Rapor No: 06-01-1345318 Araç Giriş Tarihi: 24.02.2025 16:24 Araç Çıkış Tarihi: 24.02.2025 16:53
Mersis No: 0309073518100001

Tramer Sorgulaması

***7081 şasi nolu TOFAS-FIAT EGEA CROSS STREET 1.6 M.JET 130 DCT markalı aracın SBM kayıtlarında geçmiş hasarı bulunmamıştır.

Doğuş D-Expert Ekspertiz ve Danışmanlık A.Ş D-Expert Ankara Şubesi
Bahçekapı Mah.Sanayi Bulvarı No:4/B Şaşmaz
ankara0601@dexpert.com.tr 0312 278 81 82 ETİMESGUT ANKARA

Rapor Tarihi: 24.02.2025 16:53
Rapor No: 06-01-1345318
Mersis No: 0309073518100001

Bayi No: 0601
Araç Giriş Tarihi: 24.02.2025 16:24

Sayfa: 8/10
Araç Çıkış Tarihi: 24.02.2025 16:53

Araç Resimleri



Çizik



Tampon, arka, Spoiler > Çizik



Tampon, ön, Spoiler > Çizik



Tampon, ön, Spoiler > Çizik



Kapı, sol ön, Kapı, sol ön > Çizik



Marşbiyel, sol, Marşbiyel plastiği, sol > Çizik

Yağ seviyesi Soğutma SIVISI

Doğuş D-Expert Ekspertiz ve Danışmanlık A.Ş D-Expert Ankara Şubesi
Bahçekapı Mah.Sanayi Bulvarı No:4/B Şaşmaz
ankara0601@dexpert.com.tr 0312 278 81 82 ETİMESGUT ANKARA

Rapor Tarihi: 24.02.2025 16:53
Rapor No: 06-01-1345318
Mersis No: 0309073518100001

Bayi No: 0601
Araç Giriş Tarihi: 24.02.2025 16:24

Sayfa: 9/10
Araç Çıkış Tarihi: 24.02.2025 16:53

Diğer

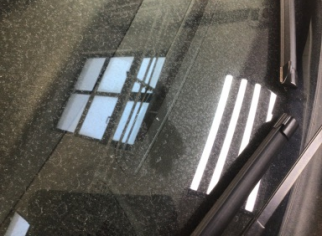

Camlar, Ön cam > Taş izi



Motor kaputu, Motor kaputu > Taş izi



Motor, Yağ filtresi > Yağ Kaçağı



İlave lambalar, İlave farlar, sol > Deforme Olmuş



Elektrik donanımı/Pano, Akü > Test Sonucu

Parça Grubu

Döşemeler/Kapaklar

Parça ve Hasar

Bagaj kapağı, iç döşemesi - Çizik

Doğuş D-Expert Ekspertiz ve Danışmanlık A.Ş D-Expert Ankara Şubesi
Bahçekapı Mah.Sanayi Bulvarı No:4/B Şaşmaz
ankara0601@dexpert.com.tr 0312 278 81 82 ETİMESGUT ANKARA

Rapor Tarihi: 24.02.2025 16:53 Bayi No: 0601 Sayfa: 10/10
Rapor No: 06-01-1345318 Araç Giriş Tarihi: 24.02.2025 16:24 Araç Çıkış Tarihi: 24.02.2025 16:53
Mersis No: 0309073518100001

Açıklama

Araçta detaylı iç temizlik işlemi ile giderilebilecek, kirlenme ve lekeler ekspertiz kapsamı dışında tutulmuştur.

Araç değerine etki etmeyecek mini onarım ve- veya pasta cila işlemi ile giderilebilecek vuruks ve çizikler ekspertiz kapsamı dışında tutulmuştur.

Aracın yaş, km ve genel durumu dikkate alınarak; normal kullanım şartları dahilinde de araçta oluşan fakat aracın görşelliğini ve teknik işleyişini etkilemeyen aşınma ve yıpranmalar ekspertiz kapsamı dışında tutulmuştur.

- Ekspertiz aracın kontrol edildiği gün için geçerli olup, hangi nedenle olursa olsun kontrol tarihinden sonra oluşabilecek hasarlardan Doğuş D Expert Ekspertiz ve Danışmanlık Anonim Şirketi ve Franchise sahibi tüm iş ortakları sorumlu değildir.
- Ekspertiz sonucu verilen tüm değerler, ölçümlenmeler ve tespitler, aracın formunda belirtilen km. ve tarih için geçerlidir. Bu tarih ve km. sonrası araçta olağan yıpranma, hatalı kullanım, yol ve hava şartları, sürücü hataları ve üretim kaynaklı olarak ortaya çıkabilecek arızalar ve hasarlar Doğuş D Expert Ekspertiz ve Danışmanlık Anonim Şirketi ve Franchise sahibi tüm iş ortakları'nın sorumluluğunda değildir.
- Rapordaki km bilgisi, aracın km panosundan okunmuş km bilgisidir. Doğuş D Expert Ekspertiz ve Danışmanlık Anonim Şirketi ve Franchise sahibi tüm iş ortakları,panodaki km bilgisinin gerçeği yansıtmaması dolayısıyla ekspertiz raporundaki tespitlerin eksik, yanlış veya yanıltıcı olmasından ve bunun sonuçlarından sorumlu değildir.
- Doğuş D Expert Ekspertiz ve Danışmanlık Anonim Şirketi ve Franchise sahibi tüm iş ortakları tarafından yapılan ikinci el araç ekspertizi aracın resmi fenni muayenesinin yerine geçmez ve resmi fenni muayenesinde başarılı olunacağını da garanti etmez.
- İmalatçı tarafından üretilen aracın daha sonradan üzerinde yapılan tadilatların uygun olmaması ve montajı yapılan yedek parçaların orijinal olmaması gerekli teknik bilgi ve yetkinliğe sahip kişiler tarafından montajının yapılmaması veya tamir seklinin imalatçı tarafından kabul edilmiş teknik özelliklere uymaması gibi durumlar halinde sonradan doğabilecek her türlü can ve mal güvenliğini etkileyecek faktörler olmak üzere bu ve benzeri durumlardan ekspertiz raporumuz sorumlu değildir. ÖRNEK: Airbag ve emniyet kemerlerinin, radyatörlerin, aksların değiştirilmeyerek onarılması gibi durumlar.
- İkinci el araç ekspertizi aracın hiçbir parçası sökülmeden, tamamen çıplak gözle yapılmıştır. Araç içerisindeki veya aksamındaki hasarların tespiti için kapak, döşeme ve benzeri parçaların sökülmesi bu ekspertiz kapsamında olmayıp, Doğuş D Expert Ekspertiz ve Danışmanlık Anonim Şirketi ve Franchise sahibi tüm iş ortakları ancak bu şekilde detaylı bir ekspertiz sonucu ortaya çıkabilecek hasarların tespit edilememiş olmasından sorumlu değildir.
- TSE 13805 yönetmeliğine göre HYB numaramızın raporda belirtilmesi için en kapsamlı paketimiz Full Plus Ekspertiz ve üzeri paketlerimiz için geçerlidir.
- Uyarı: Tramer sorgulama içeriği, sigorta şirketleri tarafından Sigorta Bilgi ve Gözetim Merkezi ("SBM")'ne iletilen sigorta kayıtlarından ibarettir. İlgili sorguya ait tutarda, trafik ve kasko hasarlarında yer alan dava faizi ve yargılama giderleri dahil edilmemektedir. Tramer sorgulama içeriğindeki bilgiler resmî belge olarak kullanılamaz. Şirketimizin kayıtlarla herhangi bir bağlantısı olmayıp yalnızca bilgi amaçlı paylaşılmaktadır. Detaylı bilgi için SBM resmî internet sitesine başvurunuz.

Müşteri Adı/Soyadı

İmzası