

Doğuş D-Expert Ekspertiz ve Danışmanlık A.Ş D-Expert Ankara Şubesi
Bahçekapı Mah.Sanayi Bulvarı No:4/B Şaşmaz
ankara0601@dexpert.com.tr 0312 278 81 82 ETİMESGUT ANKARA

Rapor Tarihi: 13.11.2024 11:32
Rapor No: 06-01-1307620
Mersis No: 0309073518100001

Bayi No: 0601
Araç Giriş Tarihi: 13.11.2024 11:02

Sayfa: 1/1
Araç Çıkış Tarihi: 13.11.2024 11:32

Full Plus Ekspertiz



42ASH219

Eksper / İmza



06-HYB-8225

Doğuş D-Expert Ekspertiz ve Danışmanlık A.Ş D-Expert Ankara Şubesi
Bahçekapı Mah.Sanayi Bulvarı No:4/B Şaşmaz
ankara0601@dexpert.com.tr 0312 278 81 82 ETİMESGUT ANKARA

Rapor Tarihi: 13.11.2024 11:32 Bayi No: 0601 Sayfa: 1/1
Rapor No: 06-01-1307620 Araç Giriş Tarihi: 13.11.2024 11:02 Araç Çıkış Tarihi: 13.11.2024 11:32
Mersis No: 0309073518100001

Araç Bilgileri

Plaka	42ASH219	Şanzıman Tipi	Otomatik
KM	73512	Yakıt Cinsi	Dizel
Şase	NM435600006W54360	Motor Gücü	96 kw
Marka	Fiat	Motor Hacmi	1598cc
Rengi	TURUNCU	Model	Egea
Sonraki Muayene Tar.	2025-03-25	Model Yılı	2022
Araç Tipi	Hatchback (Station Wagon**)	Ruhsat Sahibi	TAN OTO
Kapı Sayısı	5 Kapı		

**Ruhsat üzerinde belirtilen araç tipidir.

Kaporta Kontrolü(Değişmiş Boyanmış kontrolü)

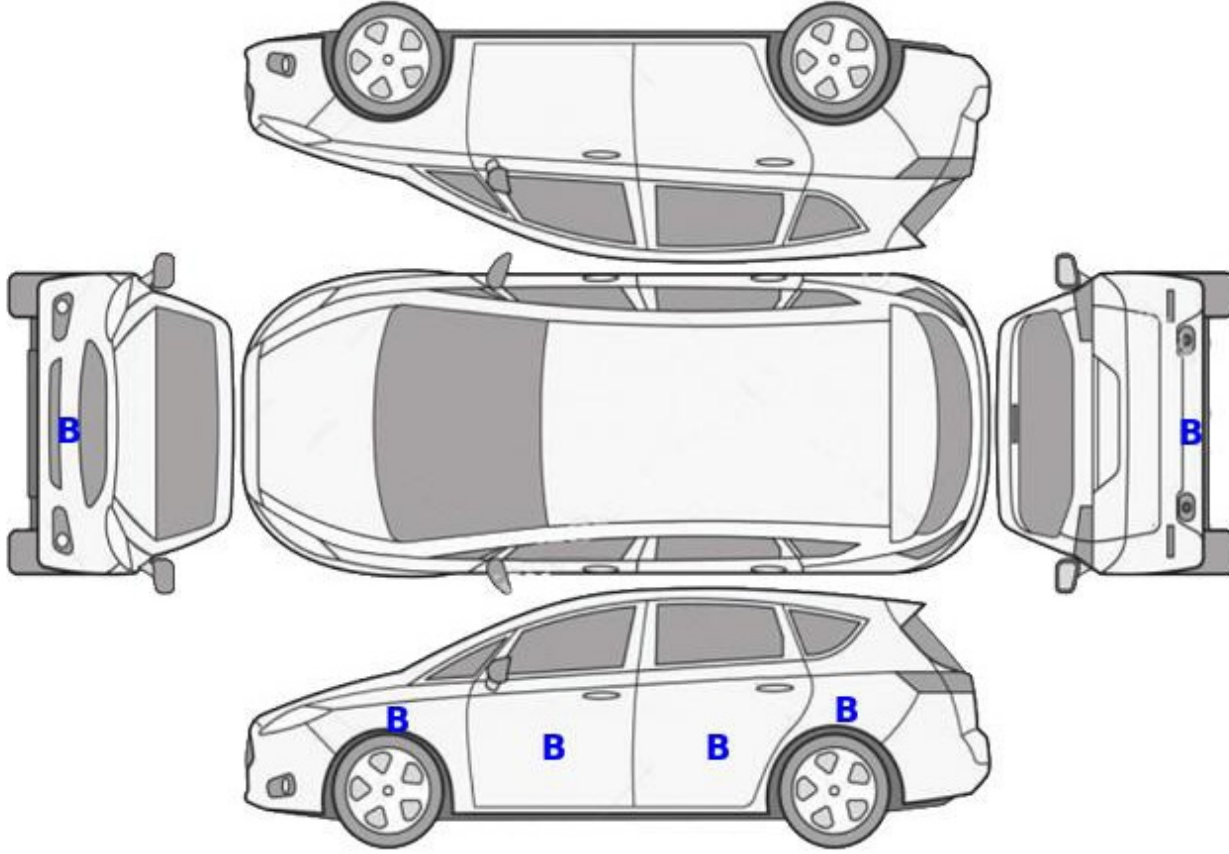

B: Boyalı

B/2: Lokal Boyalı

D: Değişmiş

Doğuş D-Expert Ekspertiz ve Danışmanlık A.Ş D-Expert Ankara Şubesi
Bahçekapı Mah.Sanayi Bulvarı No:4/B Şaşmaz
ankara0601@dexpert.com.tr 0312 278 81 82 ETİMESGUT ANKARA

Rapor Tarihi: 13.11.2024 11:32 Bayi No: 0601 Sayfa: 1/1
Rapor No: 06-01-1307620 Araç Giriş Tarihi: 13.11.2024 11:02 Araç Çıkış Tarihi: 13.11.2024 11:32
Mersis No: 0309073518100001

Kontrol Listesi

SORUNSUZ	BAKIM GEREKLİ	ONARIM/DEĞİŞİM GEREKLİ
----------	---------------	------------------------

	Durum	Notlar
Araç Kaporta Aksamı	ONARIM/DEĞİŞİM GEREKLİ	Ezikler ve çizikler mevcut.
Araç Koltukları Mekanizmaları	SORUNSUZ	
Taban, Tavan, Koltuk ve Kapı Döşemeleri	ONARIM/DEĞİŞİM GEREKLİ	Kirlenmiş,koltuklarda yakıcı madde hasarı mevcut.
Araç İç Donanımı ve Kumanda Kontrol Düğmeleri	SORUNSUZ	
Aydınlatma ve İkaz Sistemi	SORUNSUZ	
Silecekler	SORUNSUZ	
Elektrik ve Elektronik Aksam	SORUNSUZ	
Torpedo ve Emniyet Kemerleri	SORUNSUZ	
Lastik ve Jantlar	ONARIM/DEĞİŞİM GEREKLİ	Jantlar çizik.
Fren Sistemi ve Fren Hortumları	SORUNSUZ	
Yürür Aksam	SORUNSUZ	
Motor ve Motor Yağ Seviyesi	BAKIM GEREKLİ	Yağ terletmesi mevcut.
Şanzıman	SORUNSUZ	
Diferansiyel	SORUNSUZ	
Direksiyon Sistemi	SORUNSUZ	
Eğlence Sistemi (Radyo vs.)	SORUNSUZ	
Park Sensörleri	SORUNSUZ	
Araç Altı	SORUNSUZ	
Akü	SORUNSUZ	
Klima	SORUNSUZ	
Cam ve Cam Düğmeleri	ONARIM/DEĞİŞİM GEREKLİ	Hasarlı.
Kayışlar ve Rulmanlar	SORUNSUZ	
Egzoz Sistemi ve Susturucular	SORUNSUZ	
Soğutma Sistemi ve Soğutma Suyu	SORUNSUZ	

Doğuş D-Expert Ekspertiz ve Danışmanlık A.Ş D-Expert Ankara Şubesi
Bahçekapı Mah.Sanayi Bulvarı No:4/B Şaşmaz
ankara0601@dexpert.com.tr 0312 278 81 82 ETİMESGUT ANKARA

Rapor Tarihi: 13.11.2024 11:32 Bayi No: 0601 Sayfa: 1/1
Rapor No: 06-01-1307620 Araç Giriş Tarihi: 13.11.2024 11:02 Araç Çıkış Tarihi: 13.11.2024 11:32
Mersis No: 0309073518100001

Yanal Kayma Ölçüm Değerleri

ÖN	ARKA
-	-

Yanal kayma kabul edilebilir değeri max +5 / -5 (m/km) dir.

Süspansiyon Ölçüm Değerleri

AKS	Sol (%)	Sağ (%)	Fark (%)
1. Aks	-	-	-
2. Aks	-	-	-



Ön sağ sol ve arka sağ sol süspansiyon kabul edilebilirdeğer farkı max.%30 'dur.
Tek amortisör kabul edilebilir min. ölçüm değeri %21 'dir.

Fren Ölçüm Değerleri

Fren Ölçüm Değerleri (daN)	Sol	Sağ	Sapma (%)
1. Aks	-	-	-
2. Aks	-	-	-
El Freni	-	-	-

Verimlilik

-

Sapma yüzdeleri 1. ve 2. aks için %25 altında ve el freni için %50 altında olmalıdır.

Lastikler

Aks	Ebat	Yol ve Yük Endeksi	Diş Derinliği	Tip
Sol Ön	215/55/17	94V	5,04 mm	Yazlık
Sol Arka	215/55/17	94V	5,44 mm	Yazlık
Sağ Ön	215/55/17	94V	4,99 mm	Yazlık
Sağ Arka	215/55/17	94V	5,28 mm	Yazlık



Jant, sağ ön > Çizik



Jant, sol arka > Çizik



Jant, sol ön > Çizik

Doğuş D-Expert Ekspertiz ve Danışmanlık A.Ş D-Expert Ankara Şubesi
Bahçekapı Mah.Sanayi Bulvarı No:4/B Şaşmaz
ankara0601@dexpert.com.tr 0312 278 81 82 ETİMESGUT ANKARA

Rapor Tarihi: 13.11.2024 11:32
Rapor No: 06-01-1307620
Mersis No: 0309073518100001

Bayi No: 0601
Araç Giriş Tarihi: 13.11.2024 11:02

Sayfa: 1/1
Araç Çıkış Tarihi: 13.11.2024 11:32

Dinamometre Ölçüm Değerleri

Ölçülen Motor Torku 550 NM	Teker Torku 516 NM	Teker Gücü 77 KW	Test Hızı 144 km/h
Ruhsat Verisi Güç 96 KW	Test Sonucu Güç 90 KW	Kayıp Güç 13 KW	Performans % 93,75

RPM (Devir/dk) Grafiği

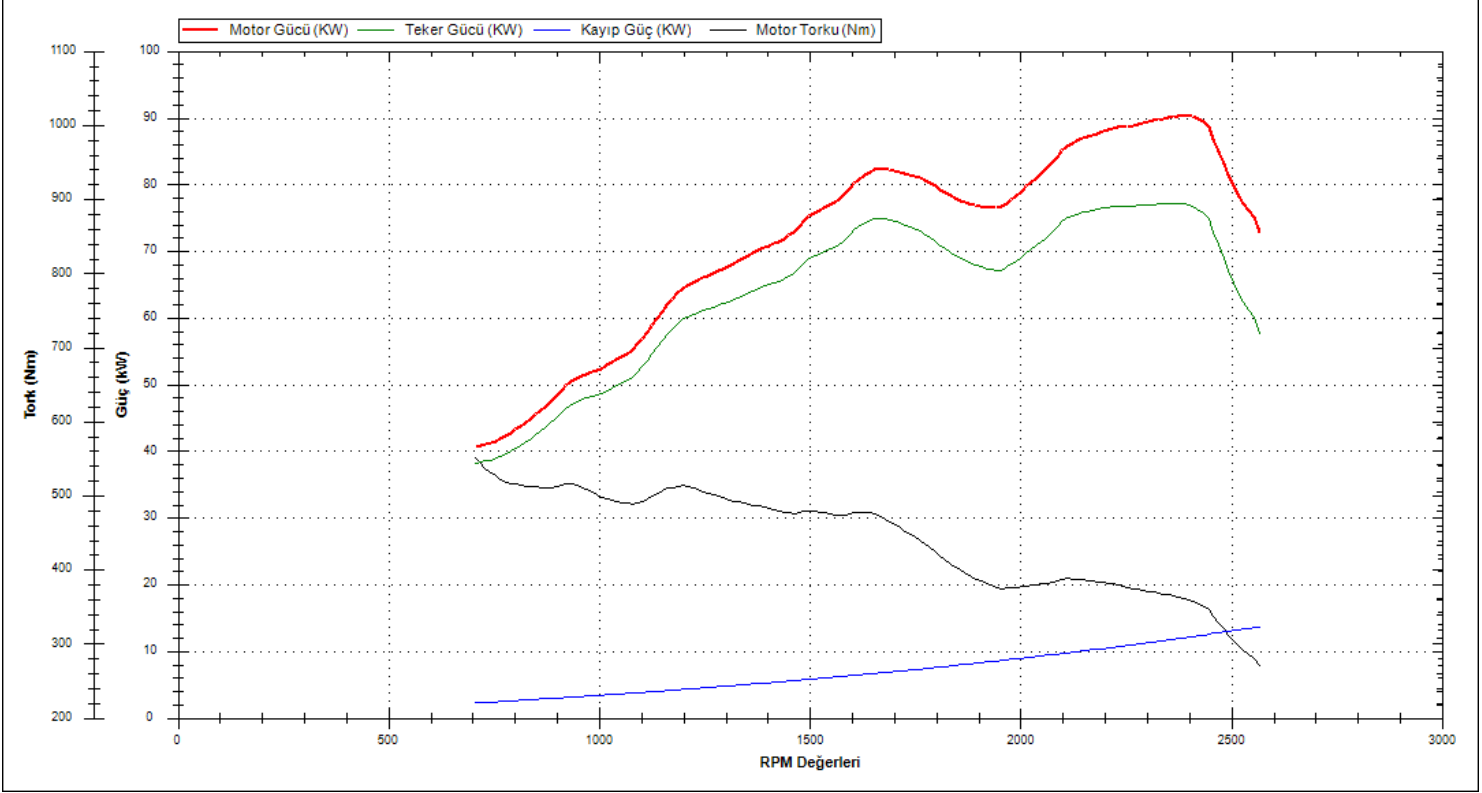

Doğuş D-Expert Ekspertiz ve Danışmanlık A.Ş D-Expert Ankara Şubesi
Bahçekapı Mah.Sanayi Bulvarı No:4/B Şaşmaz
ankara0601@dexpert.com.tr 0312 278 81 82 ETİMESGUT ANKARA

Rapor Tarihi: 13.11.2024 11:32 Bayi No: 0601 Sayfa: 1/1
Rapor No: 06-01-1307620 Araç Giriş Tarihi: 13.11.2024 11:02 Araç Çıkış Tarihi: 13.11.2024 11:32
Mersis No: 0309073518100001

OBD Genel Arıza Tarama

13.11.2024

Arac:

Fiat Aegea 1.6 JTDM

Motor kodu:

55 2603 84

Uretim yili;

Kilometre durumu:

Lisans numarası :

42ASH219

VIN:

NM435600006W54360 (kumanda linitesinden okunan)

Test edilmiş:

13.11.2024 11:20:46 / Standard

Hata kodu / Genel sorgulama / -

Tum yapı gruplarının hata kodu genel sorgulaması

Bileşen grubu

Sistem

Hata

OBD

OBD

Motor

Dizel motor

ABS

ABS

Hava yastigi

Hava yastigi

Klima

Klima

Konfor

Body Computer

Hata kodu U1459:

DIREKSİYON SİMİDİ SEYİR KONTROL ACMA/KAPAMA SVİCİ

Fonksiyon hatalıdır.

Konfor

Gosterge grubu

Hata kodu B1037:

Karoseri elektronik kumanda Ünitesi

İLETİSİM YOK

Hata kodu B1038:

Karoseri elektronik kumanda Ünitesi

İLETİSİM YOK

Hata kodu B1039:

Karoseri elektronik kumanda Ünitesi

İLETİSİM YOK

Hata kodu U1701:

Motor kumanda linitesine CAN-Bus/bağlantı

BOZUK İLETİSİM

Konfor

PARK ASİSTANI

Sanziman

Çift debriyajlı sanziman

Sanziman

Vites seçme kolu modüllü

Direksiyon

Servo direksiyon

Ses/Video

Entertainment/Telematik modüllü ETM

Hella Gutmann Solutions GmbH

mega macs PC

Doğuş D-Expert Ekspertiz ve Danışmanlık A.Ş D-Expert Ankara Şubesi
Bahçekapı Mah.Sanayi Bulvarı No:4/B Şaşmaz
ankara0601@dexpert.com.tr 0312 278 81 82 ETİMESGUT ANKARA

Rapor Tarihi: 13.11.2024 11:32 Bayi No: 0601 Sayfa: 1/1
Rapor No: 06-01-1307620 Araç Giriş Tarihi: 13.11.2024 11:02 Araç Çıkış Tarihi: 13.11.2024 11:32
Mersis No: 0309073518100001

Tramer Sorgulaması

Hasar Tarihi	Hasar Parça Değişimi	Hasar Tanımı	Ağır Hasarlı mı ?	Hasar Maliyeti	Hasar Maliyeti Kur Bilgisi
01.06.2023		ERP-Carpma	Hayır	10800	TL

Doğuş D-Expert Ekspertiz ve Danışmanlık A.Ş D-Expert Ankara Şubesi
Bahçekapı Mah.Sanayi Bulvarı No:4/B Şaşmaz
ankara0601@dexpert.com.tr 0312 278 81 82 ETİMESGUT ANKARA

Rapor Tarihi: 13.11.2024 11:32
Rapor No: 06-01-1307620
Mersis No: 0309073518100001

Bayi No: 0601
Araç Giriş Tarihi: 13.11.2024 11:02

Sayfa: 1/1
Araç Çıkış Tarihi: 13.11.2024 11:32

Araç Resimleri



Çizik



Marşbiyel, sağ, Marşbiyel, sağ
> Çizik



Çamurluk, sağ, Çamurluk ağızı
> Çizik



Çamurluk, sağ, Çamurluk, sağ
> Çizik



Kapı, sol arka, Kapı, sol arka
> Çizik



Kapı, sol ön, Kapı, sol ön
> Çizik

Yağ seviyesi Soğutma
SIVISI

Doğuş D-Expert Ekspertiz ve Danışmanlık A.Ş D-Expert Ankara Şubesi
Bahçekapı Mah.Sanayi Bulvarı No:4/B Şaşmaz
ankara0601@dexpert.com.tr 0312 278 81 82 ETİMESGUT ANKARA

Rapor Tarihi: 13.11.2024 11:32 Bayi No: 0601 Sayfa: 1/1
Rapor No: 06-01-1307620 Araç Giriş Tarihi: 13.11.2024 11:02 Araç Çıkış Tarihi: 13.11.2024 11:32
Mersis No: 0309073518100001

Vuruk



Kapı, sağ ön, Kapı, sağ ön > Ezik



Çamurluk, sağ arka, Çamurluk ağzı > Ezik



Bagaj kapağı/kapısı, Bagaj kapısı > Ezik

Diğer

Doğuş D-Expert Ekspertiz ve Danışmanlık A.Ş D-Expert Ankara Şubesi
Bahçekapı Mah.Sanayi Bulvarı No:4/B Şaşmaz
ankara0601@dexpert.com.tr 0312 278 81 82 ETİMESGUT ANKARA

Rapor Tarihi: 13.11.2024 11:32
Rapor No: 06-01-1307620
Mersis No: 0309073518100001

Bayi No: 0601
Araç Giriş Tarihi: 13.11.2024 11:02

Sayfa: 1/1
Araç Çıkış Tarihi: 13.11.2024 11:32



Çamurluk, sol, Çamurluk, sol > Standart Dışı Onarım

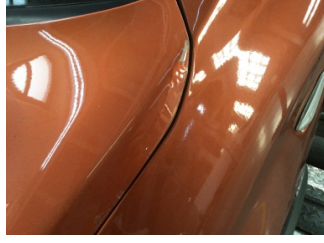

Motor kaputu, Motor kaputu > Standart Dışı Onarım



Camlar, Ön cam > Hasarlı



Koltuklar, ön, Koltuk, sağ ön > Kirlenmiş



Koltuklar, arka, Arka koltuk > Yakıcı Madde Ile Zarar Görmüş



Taban, Taban halısı > Kirlenmiş



Koltuklar, ön, Koltuk, sol ön > Yakıcı Madde Ile Zarar Görmüş



Tampon, ön, Ön tampon > Hatalı Ayarlanmış



Motor, Yağ filtresi muhafazası > Yağ Kaçağı



Motor, Yağ karteri contası > Yağ Kaçağı



Tampon, arka, Arka tampon > Boyası Atmış



Tampon, ön, Ön tampon ızgarası > Hasarlı



Çamurluk, sağ arka, Çamurluk, sağ arka > Standart Dışı Onarım



Bagaj kapağı/kapısı, Bagaj kapısı > Standart Dışı Onarım



Tampon, ön, Ön tampon > Ayarsız



Elektrik donanımı/Pano, Akü > Test Sonucu

Notlar

Diğer notlar;

Araç kirli olduğundan göz ile kusur tespiti yapılamadı,araç fren süspansiyon testi yapılamadı.sol ön çamurluk bağlantı vidalarıyla oynanmış,motor kaputunda boya tozu mevcut.sol çn kapı iç dış onarımlı içi lokal boyalı.

Doğuş D-Expert Ekspertiz ve Danışmanlık A.Ş D-Expert Ankara Şubesi
Bahçekapı Mah.Sanayi Bulvarı No:4/B Şaşmaz
ankara0601@dexpert.com.tr 0312 278 81 82 ETİMESGUT ANKARA

Rapor Tarihi: 13.11.2024 11:32 Bayi No: 0601 Sayfa: 1/1
Rapor No: 06-01-1307620 Araç Giriş Tarihi: 13.11.2024 11:02 Araç Çıkış Tarihi: 13.11.2024 11:32
Mersis No: 0309073518100001

Açıklama

Araçta detaylı iç temizlik işlemi ile giderilebilecek, kirlenme ve lekeler ekspertiz kapsamı dışında tutulmuştur.

Araç değerine etki etmeyecek mini onarım ve- veya pasta cila işlemi ile giderilebilecek vuruks ve çizikler ekspertiz kapsamı dışında tutulmuştur.

Aracın yaş, km ve genel durumu dikkate alınarak; normal kullanım şartları dahilinde araçta oluşan fakat aracın görşelliğini ve teknik işleyişini etkilemeyen aşınma ve yıpranmalar ekspertiz kapsamı dışında tutulmuştur.

- Ekspertiz aracın kontrol edildiği gün için geçerli olup, hangi nedenle olursa olsun kontrol tarihinden sonra oluşabilecek hasarlardan Doğuş D Expert Ekspertiz ve Danışmanlık Anonim Şirketi ve Franchise sahibi tüm iş ortakları sorumlu değildir.
- Ekspertiz sonucu verilen tüm değerler, ölçümlenmeler ve tespitler, aracın formunda belirtilen km. ve tarih için geçerlidir. Bu tarih ve km. sonrası araçta olağan yıpranma, hatalı kullanım, yol ve hava şartları, sürücü hataları ve üretim kaynaklı olarak ortaya çıkabilecek arızalar ve hasarlar Doğuş D Expert Ekspertiz ve Danışmanlık Anonim Şirketi ve Franchise sahibi tüm iş ortakları'nin sorumluluğunda değildir.
- Rapordaki km bilgisi, aracın km panosundan okunmuş km bilgisidir. Doğuş D Expert Ekspertiz ve Danışmanlık Anonim Şirketi ve Franchise sahibi tüm iş ortakları,panodaki km bilgisinin gerçeği yansıtmaması dolayısıyla ekspertiz raporundaki tespitlerin eksik, yanlış veya yanıltıcı olmasından ve bunun sonuçlarından sorumlu değildir.
- Doğuş D Expert Ekspertiz ve Danışmanlık Anonim Şirketi ve Franchise sahibi tüm iş ortakları tarafından yapılan ikinci el araç ekspertizi aracın resmi fenni muayenesinin yerine geçmez ve resmi fenni muayenesinde başarılı olunacağını da garanti etmez.
- İmalatçı tarafından üretilen aracın daha sonradan üzerinde yapılan tadilatların uygun olmaması ve montajı yapılan yedek parçaların orijinal olmaması gerekli teknik bilgi ve yetkinliğe sahip kişiler tarafından montajının yapılmaması veya tamir seklinin imalatçı tarafından kabul edilmiş teknik özelliklere uymaması gibi durumlar halinde sonradan doğabilecek her türlü can ve mal güvenliğini etkileyecek faktörler olmak üzere bu ve benzeri durumlardan ekspertiz raporumuz sorumlu değildir. ÖRNEK: Airbag ve emniyet kemerlerinin, radyatörlerin, aksların değiştirilmeyerek onarılması gibi durumlar.
- İkinci el araç ekspertizi aracın hiçbir parçası sökülmeden, tamamen çıplak gözle yapılmıştır. Araç içerisindeki veya aksamındaki hasarların tespiti için kapak, döşeme ve benzeri parçaların sökülmesi bu ekspertiz kapsamında olmayıp, Doğuş D Expert Ekspertiz ve Danışmanlık Anonim Şirketi ve Franchise sahibi tüm iş ortakları ancak bu şekilde detaylı bir ekspertiz sonucu ortaya çıkabilecek hasarların tespit edilememiş olmasından sorumlu değildir.
- TSE 13805 yönetmeliğine göre HYB numaramızın raporda belirtilmesi için en kapsamlı paketimiz Full Plus Ekspertiz ve üzeri paketlerimiz için geçerlidir.

Müşteri Adı/Soyadı

İmzası