

Doğuş D-Expert Ekspertiz ve Danışmanlık A.Ş D-Expert Ankara Şubesi
Bahçekapı Mah.Sanayi Bulvarı No:4/B Şaşmaz
ankara0601@dexpert.com.tr 0312 278 81 82 ETİMESGUT ANKARA

Rapor Tarihi: 17.01.2025 14:27
Rapor No: 06-01-1332471
Mersis No: 0309073518100001

Bayi No: 0601
Araç Giriş Tarihi: 17.01.2025 13:55

Sayfa: 1/10
Araç Çıkış Tarihi: 17.01.2025 14:27

Full Plus Ekspertiz



06DRF702

Eksper / İmza



06-HYB-8225

Doğuş D-Expert Ekspertiz ve Danışmanlık A.Ş D-Expert Ankara Şubesi
Bahçekapı Mah.Sanayi Bulvarı No:4/B Şaşmaz
ankara0601@dexpert.com.tr 0312 278 81 82 ETİMESGUT ANKARA

Rapor Tarihi: 17.01.2025 14:27 Bayi No: 0601 Sayfa: 2/10
Rapor No: 06-01-1332471 Araç Giriş Tarihi: 17.01.2025 13:55 Araç Çıkış Tarihi: 17.01.2025 14:27
Mersis No: 0309073518100001

Araç Bilgileri

Plaka	06DRF702	Şanzıman Tipi	Manuel
KM	55984	Yakıt Cinsi	Benzin
Şase	NM435600006Z29973	Motor Gücü	70 kw
Marka	Fiat	Motor Hacmi	1368cc
Rengi	TURUNCU	Model	EgeaCross
Sonraki Muayene Tar.	2026-03-30	Model Yılı	2023
Araç Tipi	Hatchback	Ruhsat Sahibi	TAN OTO
Kapı Sayısı	5 Kapı		

Kaporta Kontrolü(Değişmiş Boyanmış kontrolü)

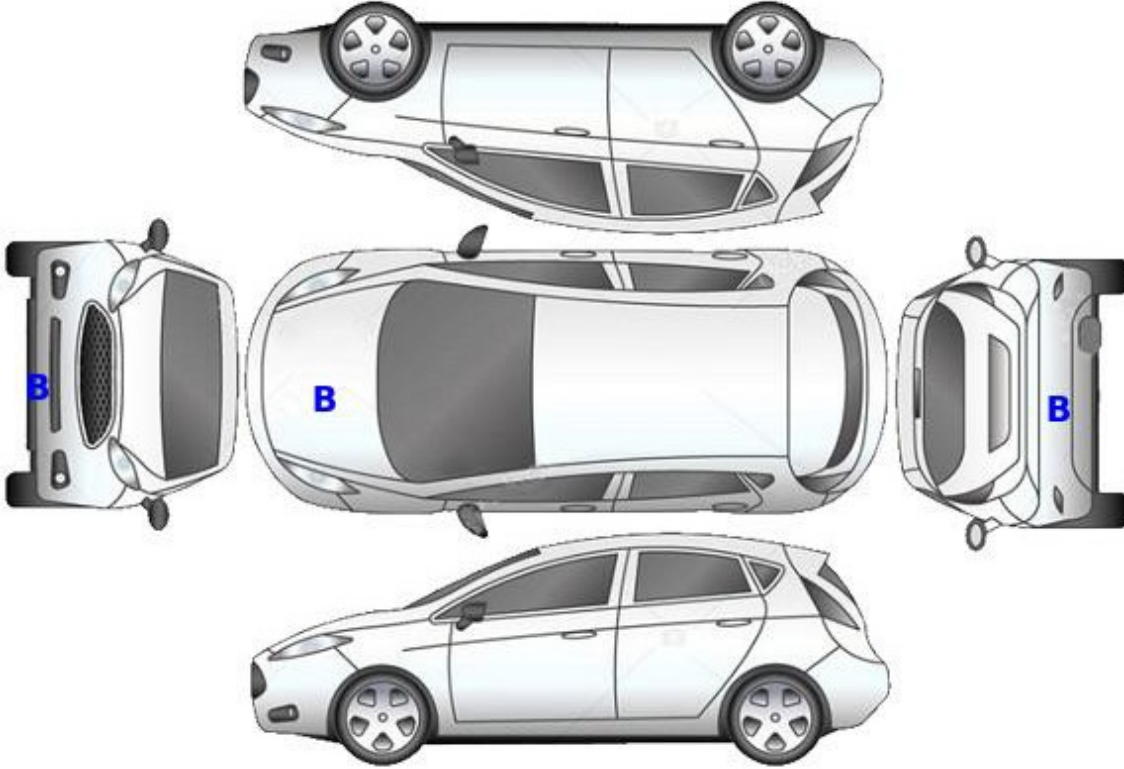

B: Boyalı

B/2: Lokal Boyalı

D: Değişmiş

Doğuş D-Expert Ekspertiz ve Danışmanlık A.Ş D-Expert Ankara Şubesi
Bahçekapı Mah.Sanayi Bulvarı No:4/B Şaşmaz
ankara0601@dexpert.com.tr 0312 278 81 82 ETİMESGUT ANKARA

Rapor Tarihi: 17.01.2025 14:27
Rapor No: 06-01-1332471
Mersis No: 0309073518100001

Bayi No: 0601
Araç Giriş Tarihi: 17.01.2025 13:55

Sayfa: 3/10
Araç Çıkış Tarihi: 17.01.2025 14:27

Kontrol Listesi

SORUNSUZ	BAKIM GEREKLİ	ONARIM/DEĞİŞİM GEREKLİ
----------	---------------	------------------------

	Durum	Notlar
Araç Kaporta Aksamı	ONARIM/DEĞİŞİM GEREKLİ	Ezikler ve çizikler mevcut.
Araç Koltukları Mekanizmaları	SORUNSUZ	
Taban, Tavan, Koltuk ve Kapı Döşemeleri	BAKIM GEREKLİ	Kirlenmiş.
Araç İç Donanımı ve Kumanda Kontrol Düğmeleri	SORUNSUZ	
Aydınlatma ve İkaz Sistemi	SORUNSUZ	
Silecekler	SORUNSUZ	
Elektrik ve Elektronik Aksam	SORUNSUZ	
Torpedo ve Emniyet Kemerleri	SORUNSUZ	
Lastik ve Jantlar	BAKIM GEREKLİ	Jantlar çizik.
Fren Sistemi ve Fren Hortumları	SORUNSUZ	
Yürür Aksam	SORUNSUZ	
Motor ve Motor Yağ Seviyesi	SORUNSUZ	
Şanzıman	SORUNSUZ	
Diferansiyel	SORUNSUZ	
Direksiyon Sistemi	SORUNSUZ	
Eğlence Sistemi (Radyo vs.)	SORUNSUZ	
Park Sensörleri	SORUNSUZ	
Araç Altı	SORUNSUZ	
Akü	SORUNSUZ	
Klima	SORUNSUZ	
Cam ve Cam Düğmeleri	SORUNSUZ	
Kayışlar ve Rulmanlar	SORUNSUZ	
Egzoz Sistemi ve Susturucular	SORUNSUZ	
Soğutma Sistemi ve Soğutma Suyu	SORUNSUZ	

Doğuş D-Expert Ekspertiz ve Danışmanlık A.Ş D-Expert Ankara Şubesi
Bahçekapı Mah.Sanayi Bulvarı No:4/B Şaşmaz
ankara0601@dexpert.com.tr 0312 278 81 82 ETİMESGUT ANKARA

Rapor Tarihi: 17.01.2025 14:27 Bayi No: 0601 Sayfa: 4/10
Rapor No: 06-01-1332471 Araç Giriş Tarihi: 17.01.2025 13:55 Araç Çıkış Tarihi: 17.01.2025 14:27
Mersis No: 0309073518100001

Yanal Kayma Ölçüm Değerleri

ÖN	ARKA
-17.2 ! m/km	0.0 m/km

Yanal kayma kabul edilebilir değeri max +5 / -5 (m/km) dir.

Süspansiyon Ölçüm Değerleri

AKS	Sol (%)	Sağ (%)	Fark (%)
1. Aks	64	61	3
2. Aks	48	55	7



Ön sağ sol ve arka sağ sol süspansiyon kabul edilebilirdeğer farkı max.%30 'dur.
Tek amortisör kabul edilebilir min. ölçüm değeri %21 'dir.

Fren Ölçüm Değerleri

Fren Ölçüm Değerleri (daN)	Sol	Sağ	Sapma (%)
1. Aks	1.9245	1.6445	14
2. Aks	1.8035	1.637	9
El Freni	1.477	1.3985	5

Verimlilik

57

Sapma yüzdeleri 1. ve 2. aks için %25 altında ve el freni için %50 altında olmalıdır.

Lastikler

Aks	Ebat	Yol ve Yük Endeksi	Diş Derinliği	Tip
Sol Ön	215/55/17	94V	5,36 mm	Yazlık
Sol Arka	215/55/17	94V	5,57 mm	Yazlık
Sağ Ön	215/55/17	94V	5,15 mm	Yazlık
Sağ Arka	215/55/17	94V	5,82 mm	Yazlık

Doğuş D-Expert Ekspertiz ve Danışmanlık A.Ş D-Expert Ankara Şubesi
Bahçekapı Mah.Sanayi Bulvarı No:4/B Şaşmaz
ankara0601@dexpert.com.tr 0312 278 81 82 ETİMESGUT ANKARA

Rapor Tarihi: 17.01.2025 14:27
Rapor No: 06-01-1332471
Mersis No: 0309073518100001

Bayi No: 0601
Araç Giriş Tarihi: 17.01.2025 13:55

Sayfa: 5/10
Araç Çıkış Tarihi: 17.01.2025 14:27

Dinamometre Ölçüm Değerleri

Ölçülen Motor Torku 266 NM	Teker Torku 226 NM	Teker Gücü 49 KW	Test Hızı 138 km/h
Ruhsat Verisi Güç 70 KW	Test Sonucu Güç 60 KW	Kayıp Güç 10 KW	Performans % 85,71

RPM (Devir/dk) Grafiği

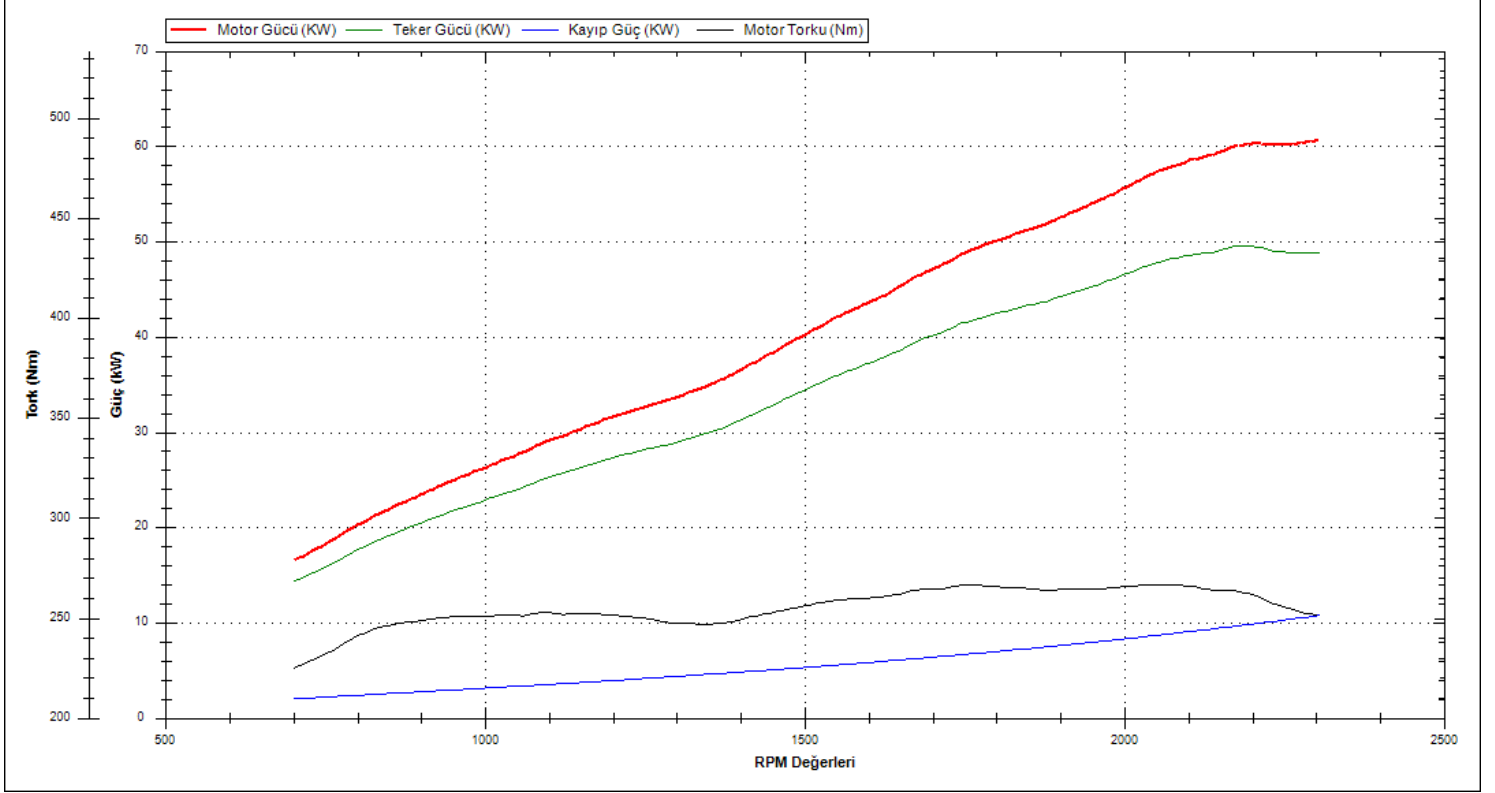

Doğuş D-Expert Ekspertiz ve Danışmanlık A.Ş D-Expert Ankara Şubesi
Bahçekapı Mah.Sanayi Bulvarı No:4/B Şaşmaz
ankara0601@dexpert.com.tr 0312 278 81 82 ETİMESGUT ANKARA

Rapor Tarihi: 17.01.2025 14:27 Bayi No: 0601 Sayfa: 6/10
Rapor No: 06-01-1332471 Araç Giriş Tarihi: 17.01.2025 13:55 Araç Çıkış Tarihi: 17.01.2025 14:27
Mersis No: 0309073518100001

OBD Genel Arıza Tarama

17.01.2025

Araç:

Fiat Aegea 1.4i 16V

Motor kodu:

843 A1.000

Uretim yili;

16-16

Kilometre durumu:

Lisans numarası :

06DRF702

VIN:

NM435600006729973 (kumanda linitesinden okunan)

Test edilmiş:

17.01.2025 14:09:13 / Standard

Hata kodu / Genel sorgulama / -

Tum yapi gruplarinin hata kodu genel sorgulaması

Bilesen grubu

Sistem

Hata

OBD

OBD

Motor

Benzinli motor

Hata kodu P2299:

SURUS PEDALI MODULU VE FREN PEDALI

MANTIKSIZ SINYAL ILISKISI

ABS

ABS

Hava yastigi

Hava yastigi

Klima

Klima

Konfor

Body Computer

Konfor

Gosterge grubu

Hata kodu B1037:

Karoseri elektronik kumanda Unitesi

ILETISIM YOK

Hata kodu B1039:

Karoseri elektronik kumanda Unitesi

ILETISIM YOK

Hata kodu U1701:

Motor kumanda linitesine CAN-Bus/baglanti

BOZUK ILETISIM

Konfor

PARK ASISTANI

Direksiyon

Servo direksiyon

Ses/Video

Entertainment/Telematik modillii ETM

Hella Gutmann Solutions GmbH

mega macs PC

Doğuş D-Expert Ekspertiz ve Danışmanlık A.Ş D-Expert Ankara Şubesi
Bahçekapı Mah.Sanayi Bulvarı No:4/B Şaşmaz
ankara0601@dexpert.com.tr 0312 278 81 82 ETİMESGUT ANKARA

Rapor Tarihi: 17.01.2025 14:27 Bayi No: 0601 Sayfa: 7/10
Rapor No: 06-01-1332471 Araç Giriş Tarihi: 17.01.2025 13:55 Araç Çıkış Tarihi: 17.01.2025 14:27
Mersis No: 0309073518100001

Tramer Sorgulaması

Hasar Tarihi	Hasar Parça Değişimi	Hasar Tanımı	Ağır Hasarlı mı ?	Hasar Maliyeti	Hasar Maliyeti Kur Bilgisi
18.06.2023		Çarpışma	Hayır	3256.25	TL

Doğuş D-Expert Ekspertiz ve Danışmanlık A.Ş D-Expert Ankara Şubesi
Bahçekapı Mah.Sanayi Bulvarı No:4/B Şaşmaz
ankara0601@dexpert.com.tr 0312 278 81 82 ETİMESGUT ANKARA

Rapor Tarihi: 17.01.2025 14:27
Rapor No: 06-01-1332471
Mersis No: 0309073518100001

Bayi No: 0601
Araç Giriş Tarihi: 17.01.2025 13:55

Sayfa: 8/10
Araç Çıkış Tarihi: 17.01.2025 14:27

Araç Resimleri



Çizik



Kapı, sol arka, Kapı, sol arka > Çizik



Kapı, sağ arka, Kapı, sağ arka > Çizik



Çamurluk, sağ arka, Çamurluk, sağ arka > Çizik



Döşemeler/Kapaklar, Döşemeler/Kapaklar > Çizik

Yağ seviyesi Soğutma SIVISI

Doğuş D-Expert Ekspertiz ve Danışmanlık A.Ş D-Expert Ankara Şubesi
Bahçekapı Mah.Sanayi Bulvarı No:4/B Şaşmaz
ankara0601@dexpert.com.tr 0312 278 81 82 ETİMESGUT ANKARA

Rapor Tarihi: 17.01.2025 14:27
Rapor No: 06-01-1332471
Mersis No: 0309073518100001

Bayi No: 0601
Araç Giriş Tarihi: 17.01.2025 13:55

Sayfa: 9/10
Araç Çıkış Tarihi: 17.01.2025 14:27

Diğer



Tampon, ön, Ön tampon ızgarası > Hasarlı

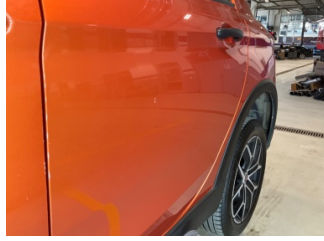

Kapı, sol arka, Kapı, sol arka > Noktasal Ezik

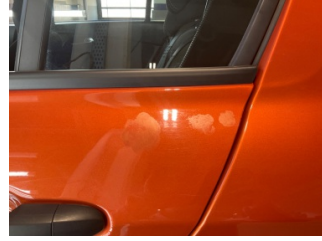

Kapı, sol arka, Kapı, sol arka > Deforme Olmuş



Marşbiyel, sağ, Marşbiyel plastiği, sağ > Hasarlı

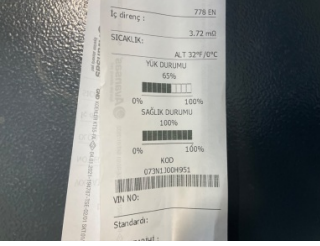

Elektrik donanımı/Pano, Akü > Test Sonucu



Döşemeler/Kapaklar, Döşemeler/Kapaklar > Kirlenmiş

Notlar

Test hattı ile ilgili notlar;

Yanal Kayma Ölçüm Değerleri tolerans aralığı dışındadır. Servis tespiti önerilir.

Diğer notlar;

Araç kirli olduğundan dolayı gözle kusur kontrolü yapılamadı.

Doğuş D-Expert Ekspertiz ve Danışmanlık A.Ş D-Expert Ankara Şubesi
Bahçekapı Mah.Sanayi Bulvarı No:4/B Şaşmaz
ankara0601@dexpert.com.tr 0312 278 81 82 ETİMESGUT ANKARA

Rapor Tarihi: 17.01.2025 14:27 Bayi No: 0601 Sayfa: 10/10
Rapor No: 06-01-1332471 Araç Giriş Tarihi: 17.01.2025 13:55 Araç Çıkış Tarihi: 17.01.2025 14:27
Mersis No: 0309073518100001

Açıklama

Araçta detaylı iç temizlik işlemi ile giderilebilecek, kirlenme ve lekeler ekspertiz kapsamı dışında tutulmuştur.

Araç değerine etki etmeyecek mini onarım ve- veya pasta cila işlemi ile giderilebilecek vuruks ve çizikler ekspertiz kapsamı dışında tutulmuştur.

Aracın yaş, km ve genel durumu dikkate alınarak; normal kullanım şartları dahilinde de araçta oluşan fakat aracın görşelliğini ve teknik işleyişini etkilemeyen aşınma ve yıpranmalar ekspertiz kapsamı dışında tutulmuştur.

- Ekspertiz aracın kontrol edildiği gün için geçerli olup, hangi nedenle olursa olsun kontrol tarihinden sonra oluşabilecek hasarlardan Doğuş D Expert Ekspertiz ve Danışmanlık Anonim Şirketi ve Franchise sahibi tüm iş ortakları sorumlu değildir.
- Ekspertiz sonucu verilen tüm değerler, ölçümlenmeler ve tespitler, aracın formunda belirtilen km. ve tarih için geçerlidir. Bu tarih ve km. sonrası araçta olağan yıpranma, hatalı kullanım, yol ve hava şartları, sürücü hataları ve üretim kaynaklı olarak ortaya çıkabilecek arızalar ve hasarlar Doğuş D Expert Ekspertiz ve Danışmanlık Anonim Şirketi ve Franchise sahibi tüm iş ortakları'nın sorumluluğunda değildir.
- Rapordaki km bilgisi, aracın km panosundan okunmuş km bilgisidir. Doğuş D Expert Ekspertiz ve Danışmanlık Anonim Şirketi ve Franchise sahibi tüm iş ortakları,panodaki km bilgisinin gerçeği yansıtmaması dolayısıyla ekspertiz raporundaki tespitlerin eksik, yanlış veya yanıltıcı olmasından ve bunun sonuçlarından sorumlu değildir.
- Doğuş D Expert Ekspertiz ve Danışmanlık Anonim Şirketi ve Franchise sahibi tüm iş ortakları tarafından yapılan ikinci el araç ekspertizi aracın resmi fenni muayenesinin yerine geçmez ve resmi fenni muayenesinde başarılı olunacağını da garanti etmez.
- İmalatçı tarafından üretilen aracın daha sonradan üzerinde yapılan tadilatların uygun olmaması ve montajı yapılan yedek parçaların orijinal olmaması gerekli teknik bilgi ve yetkinliğe sahip kişiler tarafından montajının yapılmaması veya tamir seklinin imalatçı tarafından kabul edilmiş teknik özelliklere uymaması gibi durumlar halinde sonradan doğabilecek her türlü can ve mal güvenliğini etkileyecek faktörler olmak üzere bu ve benzeri durumlardan ekspertiz raporumuz sorumlu değildir. ÖRNEK: Airbag ve emniyet kemerlerinin, radyatörlerin, aksların değiştirilmeyerek onarılması gibi durumlar.
- İkinci el araç ekspertizi aracın hiçbir parçası sökülmeden, tamamen çıplak gözle yapılmıştır. Araç içerisindeki veya aksamındaki hasarların tespiti için kapak, döşeme ve benzeri parçaların sökülmesi bu ekspertiz kapsamında olmayıp, Doğuş D Expert Ekspertiz ve Danışmanlık Anonim Şirketi ve Franchise sahibi tüm iş ortakları ancak bu şekilde detaylı bir ekspertiz sonucu ortaya çıkabilecek hasarların tespit edilememiş olmasından sorumlu değildir.
- TSE 13805 yönetmeliğine göre HYB numaramızın raporda belirtilmesi için en kapsamlı paketimiz Full Plus Ekspertiz ve üzeri paketlerimiz için geçerlidir.
- Uyarı: Tramer sorgulama içeriği, sigorta şirketleri tarafından Sigorta Bilgi ve Gözetim Merkezi ("SBM")'ne iletilen sigorta kayıtlarından ibarettir. İlgili sorguya ait tutarda, trafik ve kasko hasarlarında yer alan dava faizi ve yargılama giderleri dahil edilmemektedir. Tramer sorgulama içeriğindeki bilgiler resmî belge olarak kullanılamaz. Şirketimizin kayıtlarla herhangi bir bağlantısı olmayıp yalnızca bilgi amaçlı paylaşılmaktadır. Detaylı bilgi için SBM resmî internet sitesine başvurunuz.

Müşteri Adı/Soyadı

İmzası