

Doğuş D-Expert Ekspertiz ve Danışmanlık A.Ş D-Expert Ankara Şubesi
Bahçekapı Mah.Sanayi Bulvarı No:4/B Şaşmaz
ankara0601@dexpert.com.tr 0312 278 81 82 ETİMESGUT ANKARA

Rapor Tarihi: 18.01.2025 13:32
Rapor No: 06-01-1332768
Mersis No: 0309073518100001

Bayi No: 0601
Araç Giriş Tarihi: 18.01.2025 13:02

Sayfa: 1/10
Araç Çıkış Tarihi: 18.01.2025 13:32

Full Plus Ekspertiz

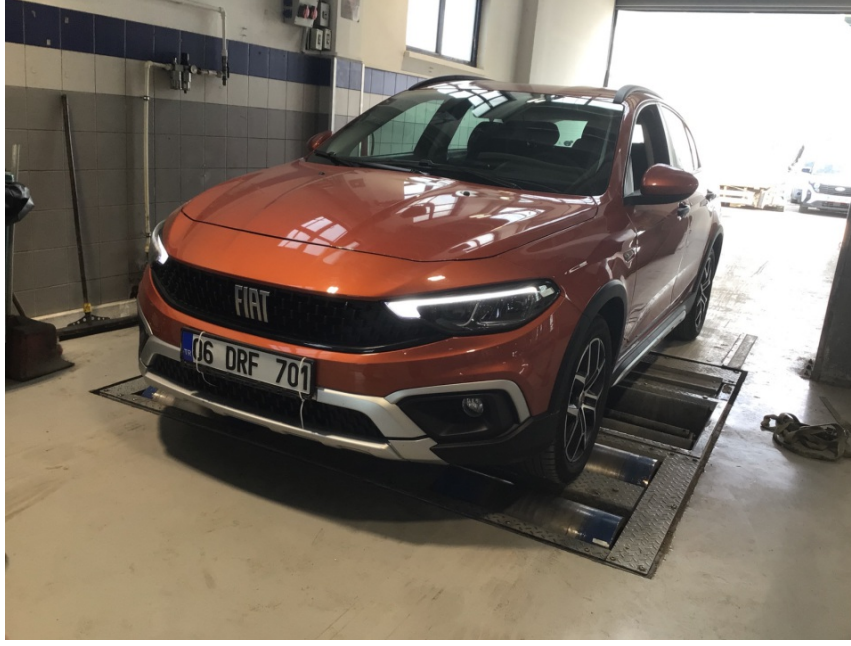

06DRF701

Eksper / İmza



06-HYB-8225

Doğuş D-Expert Ekspertiz ve Danışmanlık A.Ş D-Expert Ankara Şubesi
Bahçekapı Mah.Sanayi Bulvarı No:4/B Şaşmaz
ankara0601@dexpert.com.tr 0312 278 81 82 ETİMESGUT ANKARA

Rapor Tarihi: 18.01.2025 13:32 Bayi No: 0601 Sayfa: 2/10
Rapor No: 06-01-1332768 Araç Giriş Tarihi: 18.01.2025 13:02 Araç Çıkış Tarihi: 18.01.2025 13:32
Mersis No: 0309073518100001

Araç Bilgileri

Plaka	06DRF701	Şanzıman Tipi	Manuel
KM	57914	Yakıt Cinsi	Benzin
Şase	NM435600006Z28823	Motor Gücü	70 kw
Marka	Fiat	Motor Hacmi	1368cc
Rengi	TURUNCU	Model	EgeaCross
Sonraki Muayene Tar.	2026-03-23	Model Yılı	2023
Araç Tipi	Hatchback	Ruhsat Sahibi	TAN OTO
Kapı Sayısı	5 Kapı		

Kaporta Kontrolü(Değişmiş Boyanmış kontrolü)

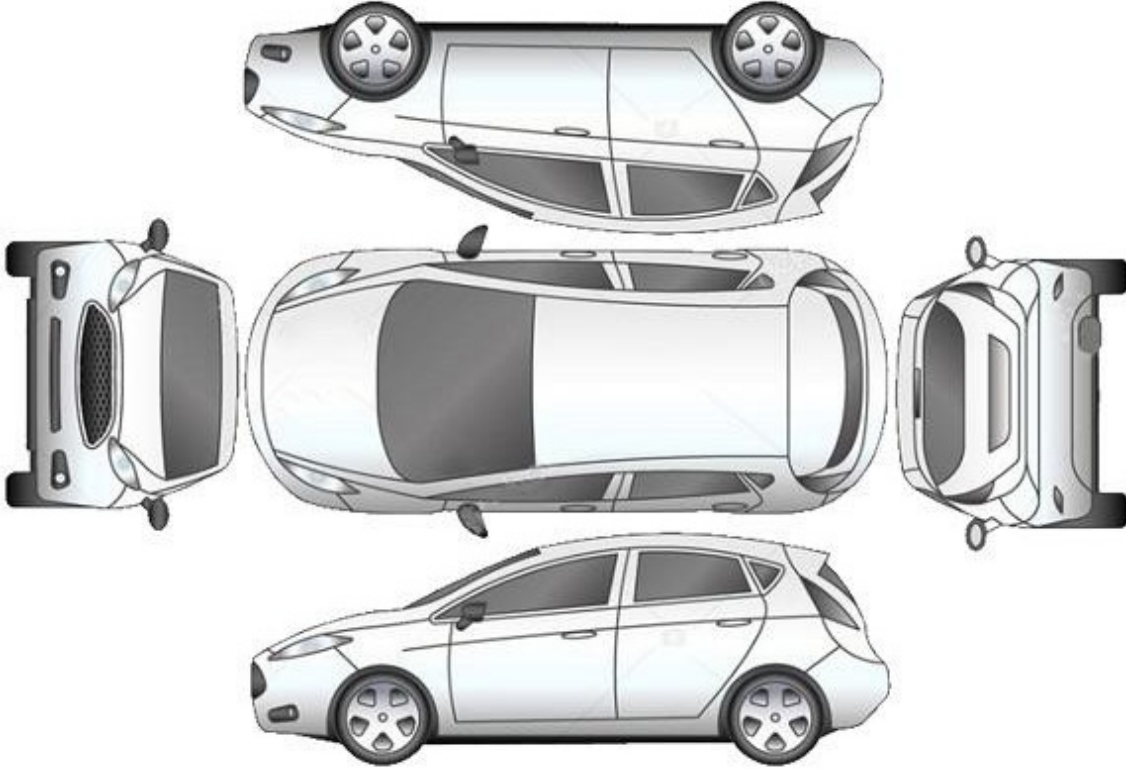

B: Boyalı

B/2: Lokal Boyalı

D: Değişmiş

*****Araçta değişmiş ve boyanmış parça bulunmamaktadır*****

Doğuş D-Expert Ekspertiz ve Danışmanlık A.Ş D-Expert Ankara Şubesi
Bahçekapı Mah.Sanayi Bulvarı No:4/B Şaşmaz
ankara0601@dexpert.com.tr 0312 278 81 82 ETİMESGUT ANKARA

Rapor Tarihi: 18.01.2025 13:32 Bayi No: 0601 Sayfa: 3/10
Rapor No: 06-01-1332768 Araç Giriş Tarihi: 18.01.2025 13:02 Araç Çıkış Tarihi: 18.01.2025 13:32
Mersis No: 0309073518100001

Kontrol Listesi

SORUNSUZ	BAKIM GEREKLİ	ONARIM/DEĞİŞİM GEREKLİ
----------	---------------	------------------------

	Durum	Notlar
Araç Kaporta Aksamı	ONARIM/DEĞİŞİM GEREKLİ	Ezik ve ÇİZİKLER mevcut.
Araç Koltukları Mekanizmaları	SORUNSUZ	
Taban, Tavan, Koltuk ve Kapı Döşemeleri	SORUNSUZ	
Araç İç Donanımı ve Kumanda Kontrol Düğmeleri	SORUNSUZ	
Aydınlatma ve İkaz Sistemi	SORUNSUZ	
Silecekler	SORUNSUZ	
Elektrik ve Elektronik Aksam	SORUNSUZ	
Torpedo ve Emniyet Kemerleri	SORUNSUZ	
Lastik ve Jantlar	BAKIM GEREKLİ	Jantlar çizik.
Fren Sistemi ve Fren Hortumları	SORUNSUZ	
Yürür Aksam	SORUNSUZ	
Motor ve Motor Yağ Seviyesi	BAKIM GEREKLİ	Üst kapak yağ terletmesi mevcut.
Şanzıman	SORUNSUZ	
Diferansiyel	SORUNSUZ	
Direksiyon Sistemi	SORUNSUZ	
Eğlence Sistemi (Radyo vs.)	SORUNSUZ	
Park Sensörleri	SORUNSUZ	
Araç Altı	SORUNSUZ	
Akü	SORUNSUZ	
Klima	SORUNSUZ	
Cam ve Cam Düğmeleri	SORUNSUZ	
Kayışlar ve Rulmanlar	SORUNSUZ	
Egzoz Sistemi ve Susturucular	SORUNSUZ	
Soğutma Sistemi ve Soğutma Suyu	SORUNSUZ	

Doğuş D-Expert Ekspertiz ve Danışmanlık A.Ş D-Expert Ankara Şubesi
Bahçekapı Mah.Sanayi Bulvarı No:4/B Şaşmaz
ankara0601@dexpert.com.tr 0312 278 81 82 ETİMESGUT ANKARA

Rapor Tarihi: 18.01.2025 13:32 Bayi No: 0601 Sayfa: 4/10
Rapor No: 06-01-1332768 Araç Giriş Tarihi: 18.01.2025 13:02 Araç Çıkış Tarihi: 18.01.2025 13:32
Mersis No: 0309073518100001

Yanal Kayma Ölçüm Değerleri

ÖN	ARKA
-3.4 m/km	0.0 m/km

Yanal kayma kabul edilebilir değeri max +5 / -5 (m/km) dir.

Süspansiyon Ölçüm Değerleri

AKS	Sol (%)	Sağ (%)	Fark (%)
1. Aks	57	77	20
2. Aks	64	57	7

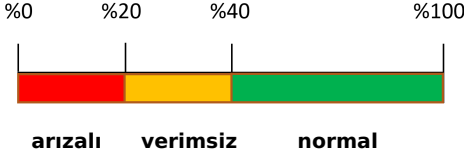

Ön sağ sol ve arka sağ sol süspansiyon kabul edilebilirdeğer farkı max.%30 'dur.
Tek amortisör kabul edilebilir min. ölçüm değeri %21 'dir.

Fren Ölçüm Değerleri

Fren Ölçüm Değerleri (daN)	Sol	Sağ	Sapma (%)
1. Aks	2.623	2.3455	10
2. Aks	1.591	1.2845	19
El Freni	1.678	1.38	17

Verimlilik

63

Sapma yüzdeleri 1. ve 2. aks için %25 altında ve el freni için %50 altında olmalıdır.

Lastikler

Aks	Ebat	Yol ve Yük Endeksi	Diş Derinliği	Tip
Sol Ön	215/55/17	94V	5,06 mm	Yazlık
Sol Arka	215/55/17	94V	5,24 mm	Yazlık
Sağ Ön	215/55/17	94V	5 mm	Yazlık
Sağ Arka	215/55/17	94V	4,99 mm	Yazlık



Jant, sol ön > Çizik

Doğuş D-Expert Ekspertiz ve Danışmanlık A.Ş D-Expert Ankara Şubesi
Bahçekapı Mah.Sanayi Bulvarı No:4/B Şaşmaz
ankara0601@dexpert.com.tr 0312 278 81 82 ETİMESGUT ANKARA

Rapor Tarihi: 18.01.2025 13:32
Rapor No: 06-01-1332768
Mersis No: 0309073518100001

Bayi No: 0601
Araç Giriş Tarihi: 18.01.2025 13:02

Sayfa: 5/10
Araç Çıkış Tarihi: 18.01.2025 13:32

Dinamometre Ölçüm Değerleri

Ölçülen Motor Torku 278 NM	Teker Torku 226 NM	Teker Gücü 51 KW	Test Hızı 139 km/h
Ruhsat Verisi Güç 70 KW	Test Sonucu Güç 64 KW	Kayıp Güç 12 KW	Performans % 91,43

RPM (Devir/dk) Grafiği

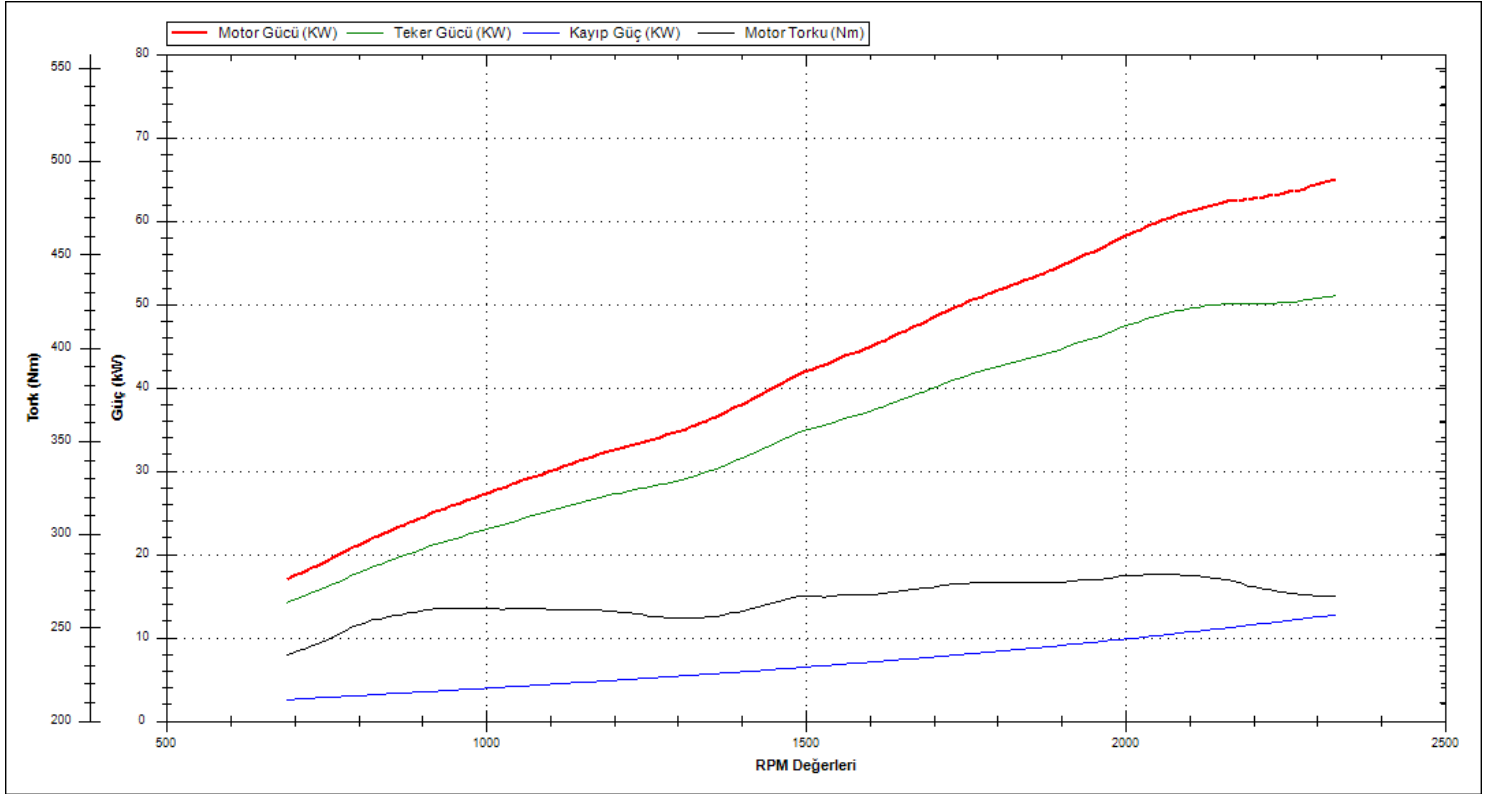

Doğuş D-Expert Ekspertiz ve Danışmanlık A.Ş D-Expert Ankara Şubesi
Bahçekapı Mah.Sanayi Bulvarı No:4/B Şaşmaz
ankara0601@dexpert.com.tr 0312 278 81 82 ETİMESGUT ANKARA

Rapor Tarihi: 18.01.2025 13:32 Bayi No: 0601 Sayfa: 6/10
Rapor No: 06-01-1332768 Araç Giriş Tarihi: 18.01.2025 13:02 Araç Çıkış Tarihi: 18.01.2025 13:32
Mersis No: 0309073518100001

OBD Genel Arıza Tarama

18.01.2025

Arac:

Fiat Aegea 1.4i 16V

Motor kodu:

843 A1.000

Uretim yili;

16-16

Kilometre durumu:

Lisans numarası :

06DRF701

VIN:

NM435600006728823 (kumanda linitesinden okunan)

Test edilmiş:

18.01.2025 13:04:36 / Standard

Hata kodu / Genel sorgulama / -

Tum yapı gruplarının hata kodu genel sorgulaması

Bilesen grubu

Sistem

Hata

OBD

OBD

Motor

Benzinli motor

Hata kodu P0300:

Ates almama

TEKLEME KAYDEDİLDİ

Hata kodu P0303:

YANMA SILINDIRI 3

TEKLEME KAYDEDİLDİ

Hata kodu P2299:

SURUS PEDALI MODULU VE FREN PEDALI

MANTIKSIZ SINYAL İLİSKİSİ

Hata kodu P0304:

YANMA SILINDIRI 4

TEKLEME KAYDEDİLDİ

Hata kodu P0302:

YANMA SILINDIRI 2

TEKLEME KAYDEDİLDİ

ABS

ABS

Hava yastigi

Hava yastigi

Klima

Klima

Konfor

Body Computer

Konfor

Gosterge grubu

Hata kodu U1701:

Motor kumanda linitesine CAN-Bus/baglanti

BOZUK İLETİSİM

Konfor

PARK ASİSTANI

Direksiyon

Servo direksiyon

Ses/Video

Entertainment/Telematik modülleri ETM

Hella Gutmann Solutions GmbH

mega macs PC

Doğuş D-Expert Ekspertiz ve Danışmanlık A.Ş D-Expert Ankara Şubesi
Bahçekapı Mah.Sanayi Bulvarı No:4/B Şaşmaz
ankara0601@dexpert.com.tr 0312 278 81 82 ETİMESGUT ANKARA

Rapor Tarihi: 18.01.2025 13:32 Bayi No: 0601 Sayfa: 7/10
Rapor No: 06-01-1332768 Araç Giriş Tarihi: 18.01.2025 13:02 Araç Çıkış Tarihi: 18.01.2025 13:32
Mersis No: 0309073518100001

Tramer Sorgulaması

***8823 şasi nolu TOFAS-FIAT EGEA CROSS STREET 1.4 FIRE 95 E6D markalı aracın SBM kayıtlarında geçmiş hasarı bulunmamıştır.

Doğuş D-Expert Ekspertiz ve Danışmanlık A.Ş D-Expert Ankara Şubesi
Bahçekapı Mah.Sanayi Bulvarı No:4/B Şaşmaz
ankara0601@dexpert.com.tr 0312 278 81 82 ETİMESGUT ANKARA

Rapor Tarihi: 18.01.2025 13:32 Bayi No: 0601 Sayfa: 8/10
Rapor No: 06-01-1332768 Araç Giriş Tarihi: 18.01.2025 13:02 Araç Çıkış Tarihi: 18.01.2025 13:32
Mersis No: 0309073518100001

Araç Resimleri

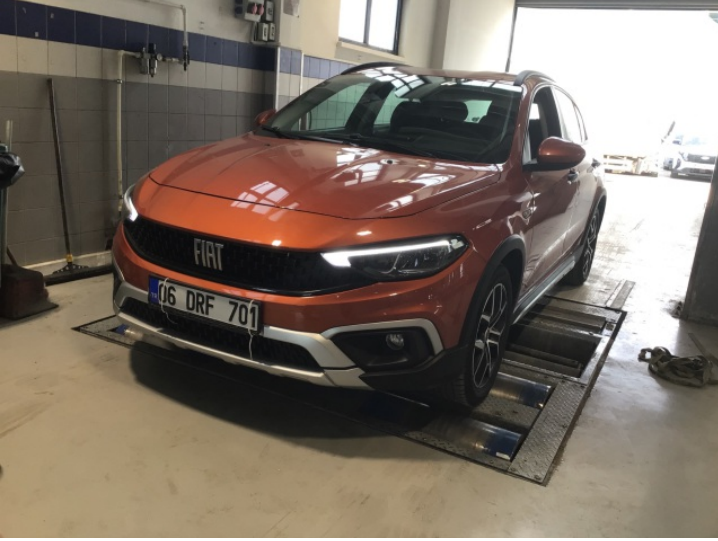

Çizik



Döşemeler/Kapaklar,
Döşemeler/Kapaklar > Çizik



Tampon, ön, Ön tampon >
Çizik



Tampon, ön, Ön tampon >
Çizik



Tampon, ön, Ön tampon >
Çizik



Marşbiyel, sol, Marşbiyel, sol >
Çizik



Çamurluk, sağ arka, Çamurluk
ağı > Çizik



Marşbiyel, sağ, Marşbiyel, sağ
> Çizik

Yağ seviyesi Soğutma SIVISI

Doğuş D-Expert Ekspertiz ve Danışmanlık A.Ş D-Expert Ankara Şubesi
Bahçekapı Mah.Sanayi Bulvarı No:4/B Şaşmaz
ankara0601@dexpert.com.tr 0312 278 81 82 ETİMESGUT ANKARA

Rapor Tarihi: 18.01.2025 13:32 Bayi No: 0601 Sayfa: 9/10
Rapor No: 06-01-1332768 Araç Giriş Tarihi: 18.01.2025 13:02 Araç Çıkış Tarihi: 18.01.2025 13:32
Mersis No: 0309073518100001

Diğer



Döşemeler/Kapaklar,
Döşemeler/Kapaklar >
Kirlenmiş



Kapı, sol arka, Kapı, sol arka >
Noktasal Ezik



Motor, Motor üst kapağı, plastik
> Yağ Kaçağı



Elektrik donanımı/Pano, Akü >
Test Sonucu

Notlar

Diğer notlar;

Araç kirli olduğundan göz ile kusur tespiti yapılamadı.

Doğuş D-Expert Ekspertiz ve Danışmanlık A.Ş D-Expert Ankara Şubesi
Bahçekapı Mah.Sanayi Bulvarı No:4/B Şaşmaz
ankara0601@dexpert.com.tr 0312 278 81 82 ETİMESGUT ANKARA

Rapor Tarihi: 18.01.2025 13:32 Bayi No: 0601 Sayfa: 10/10
Rapor No: 06-01-1332768 Araç Giriş Tarihi: 18.01.2025 13:02 Araç Çıkış Tarihi: 18.01.2025 13:32
Mersis No: 0309073518100001

Açıklama

Araçta detaylı iç temizlik işlemi ile giderilebilecek, kirlenme ve lekeler ekspertiz kapsamı dışında tutulmuştur.

Araç değerine etki etmeyecek mini onarım ve- veya pasta cila işlemi ile giderilebilecek vuruks ve çizikler ekspertiz kapsamı dışında tutulmuştur.

Aracın yaş, km ve genel durumu dikkate alınarak; normal kullanım şartları dahilinde de araçta oluşan fakat aracın görşelliğini ve teknik işleyişini etkilemeyen aşınma ve yıpranmalar ekspertiz kapsamı dışında tutulmuştur.

- Ekspertiz aracın kontrol edildiği gün için geçerli olup, hangi nedenle olursa olsun kontrol tarihinden sonra oluşabilecek hasarlardan Doğuş D Expert Ekspertiz ve Danışmanlık Anonim Şirketi ve Franchise sahibi tüm iş ortakları sorumlu değildir.
- Ekspertiz sonucu verilen tüm değerler, ölçümlenmeler ve tespitler, aracın formunda belirtilen km. ve tarih için geçerlidir. Bu tarih ve km. sonrası araçta olağan yıpranma, hatalı kullanım, yol ve hava şartları, sürücü hataları ve üretim kaynaklı olarak ortaya çıkabilecek arızalar ve hasarlar Doğuş D Expert Ekspertiz ve Danışmanlık Anonim Şirketi ve Franchise sahibi tüm iş ortakları'nin sorumluluğunda değildir.
- Rapordaki km bilgisi, aracın km panosundan okunmuş km bilgisidir. Doğuş D Expert Ekspertiz ve Danışmanlık Anonim Şirketi ve Franchise sahibi tüm iş ortakları,panodaki km bilgisinin gerçeği yansıtmaması dolayısıyla ekspertiz raporundaki tespitlerin eksik, yanlış veya yanıltıcı olmasından ve bunun sonuçlarından sorumlu değildir.
- Doğuş D Expert Ekspertiz ve Danışmanlık Anonim Şirketi ve Franchise sahibi tüm iş ortakları tarafından yapılan ikinci el araç ekspertizi aracın resmi fenni muayenesinin yerine geçmez ve resmi fenni muayenesinde başarılı olunacağını da garanti etmez.
- İmalatçı tarafından üretilen aracın daha sonradan üzerinde yapılan tadilatların uygun olmaması ve montajı yapılan yedek parçaların orijinal olmaması gerekli teknik bilgi ve yetkinliğe sahip kişiler tarafından montajının yapılmaması veya tamir seklinin imalatçı tarafından kabul edilmiş teknik özelliklere uymaması gibi durumlar halinde sonradan doğabilecek her türlü can ve mal güvenliğini etkileyecek faktörler olmak üzere bu ve benzeri durumlardan ekspertiz raporumuz sorumlu değildir. ÖRNEK: Airbag ve emniyet kemerlerinin, radyatörlerin, aksların değiştirilmeyerek onarılması gibi durumlar.
- İkinci el araç ekspertizi aracın hiçbir parçası sökülmeden, tamamen çıplak gözle yapılmıştır. Araç içerisindeki veya aksamındaki hasarların tespiti için kapak, döşeme ve benzeri parçaların sökülmesi bu ekspertiz kapsamında olmayıp, Doğuş D Expert Ekspertiz ve Danışmanlık Anonim Şirketi ve Franchise sahibi tüm iş ortakları ancak bu şekilde detaylı bir ekspertiz sonucu ortaya çıkabilecek hasarların tespit edilememiş olmasından sorumlu değildir.
- TSE 13805 yönetmeliğine göre HYB numaramızın raporda belirtilmesi için en kapsamlı paketimiz Full Plus Ekspertiz ve üzeri paketlerimiz için geçerlidir.
- Uyarı: Tramer sorgulama içeriği, sigorta şirketleri tarafından Sigorta Bilgi ve Gözetim Merkezi ("SBM")'ne iletilen sigorta kayıtlarından ibarettir. İlgili sorguya ait tutarda, trafik ve kasko hasarlarında yer alan dava faizi ve yargılama giderleri dahil edilmemektedir. Tramer sorgulama içeriğindeki bilgiler resmî belge olarak kullanılamaz. Şirketimizin kayıtlarla herhangi bir bağlantısı olmayıp yalnızca bilgi amaçlı paylaşılmaktadır. Detaylı bilgi için SBM resmî internet sitesine başvurunuz.

Müşteri Adı/Soyadı

İmzası