

Doğuş D-Expert Ekspertiz ve Danışmanlık A.Ş D-Expert Ankara Şubesi
Bahçekapı Mah.Sanayi Bulvarı No:4/B Şaşmaz
ankara0601@dexpert.com.tr 0312 278 81 82 ETİMESGUT ANKARA

Rapor Tarihi: 05.09.2024 14:20
Rapor No: 06-01-1284462
Mersis No: 0309073518100001

Bayi No: 0601
Araç Giriş Tarihi: 05.09.2024 13:31

Sayfa: 1/10
Araç Çıkış Tarihi: 05.09.2024 14:20

Full Plus Ekspertiz



33SY807

Eksper / İmza



06-HYB-8225

Doğuş D-Expert Ekspertiz ve Danışmanlık A.Ş D-Expert Ankara Şubesi
Bahçekapı Mah.Sanayi Bulvarı No:4/B Şaşmaz
ankara0601@dexpert.com.tr 0312 278 81 82 ETİMESGUT ANKARA

Rapor Tarihi: 05.09.2024 14:20 Bayi No: 0601 Sayfa: 2/10
Rapor No: 06-01-1284462 Araç Giriş Tarihi: 05.09.2024 13:31 Araç Çıkış Tarihi: 05.09.2024 14:20
Mersis No: 0309073518100001

Araç Bilgileri

| | | | |
|----------------------|-------------------|---------------|---------------------|
| Plaka | 33SY807 | Şanzıman Tipi | Manuel |
| KM | 50553 | Yakıt Cinsi | Benzin |
| Şase | NM435600006W42463 | Motor Gücü | 70 kw |
| Marka | Fiat | Motor Hacmi | 1368cc |
| Rengi | BEYAZ | Model | Egea |
| Sonraki Muayene Tar. | 2025-02-26 | Model Yılı | 2022 |
| Araç Tipi | Hatchback | Ruhsat Sahibi | TAN MOTORLU ARAÇLAR |
| Kapı Sayısı | 5 Kapı | | |

Kaporta Kontrolü(Değişmiş Boyanmış kontrolü)

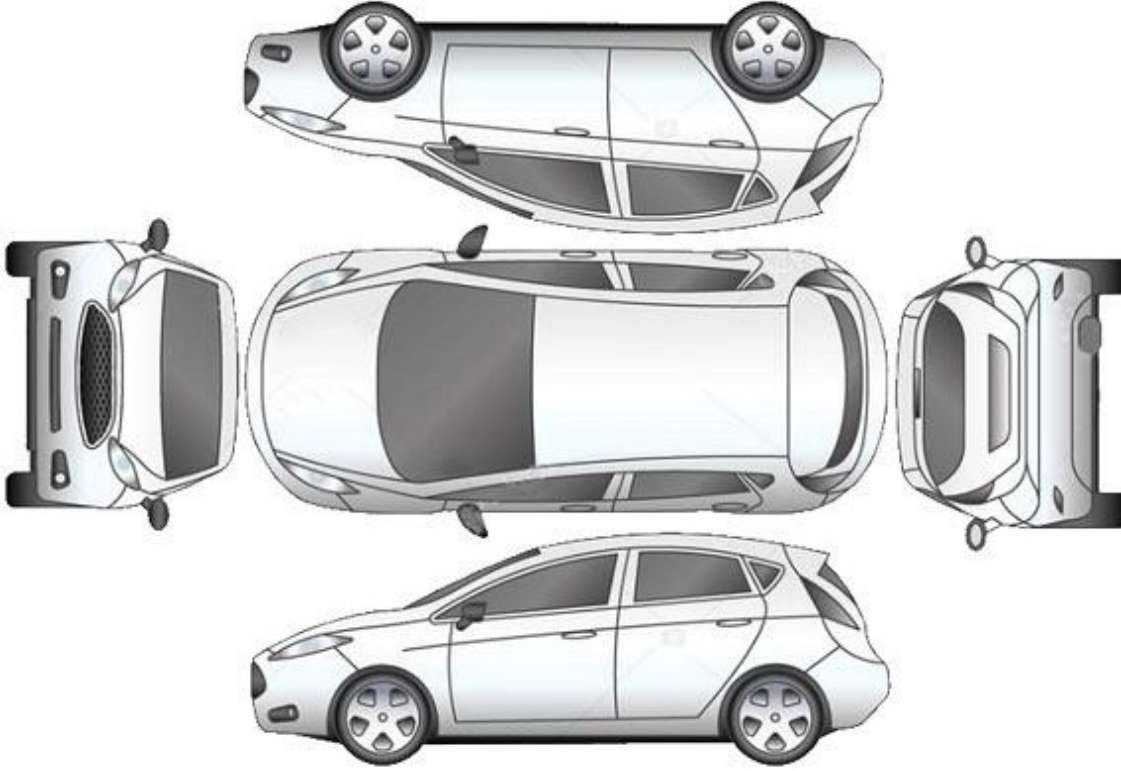

B: Boyalı

B/2: Lokal Boyalı

D: Değişmiş

Araçta değişmiş ve boyanmış parça bulunmamaktadır

Doğuş D-Expert Ekspertiz ve Danışmanlık A.Ş D-Expert Ankara Şubesi
Bahçekapı Mah.Sanayi Bulvarı No:4/B Şaşmaz
ankara0601@dexpert.com.tr 0312 278 81 82 ETİMESGUT ANKARA

Rapor Tarihi: 05.09.2024 14:20
Rapor No: 06-01-1284462
Mersis No: 0309073518100001

Bayi No: 0601
Araç Giriş Tarihi: 05.09.2024 13:31

Sayfa: 3/10
Araç Çıkış Tarihi: 05.09.2024 14:20

Kontrol Listesi

| | | |
|----------|---------------|------------------------|
| SORUNSUZ | BAKIM GEREKLİ | ONARIM/DEĞİŞİM GEREKLİ |
|----------|---------------|------------------------|

| | Durum | Notlar |
|---|---------------|--------------------------|
| Araç Kaporta Aksamı | BAKIM GEREKLİ | Ezik ve çizik mevcut. |
| Araç Koltukları Mekanizmaları | SORUNSUZ | |
| Taban, Tavan, Koltuk ve Kapı Döşemeleri | BAKIM GEREKLİ | Çizikler mevcut. |
| Araç İç Donanımı ve Kumanda Kontrol Düğmeleri | SORUNSUZ | |
| Aydınlatma ve İkaz Sistemi | SORUNSUZ | |
| Silecekler | SORUNSUZ | |
| Elektrik ve Elektronik Aksam | SORUNSUZ | |
| Torpedo ve Emniyet Kemerleri | SORUNSUZ | |
| Lastik ve Jantlar | SORUNSUZ | |
| Fren Sistemi ve Fren Hortumları | SORUNSUZ | |
| Yürür Aksam | SORUNSUZ | |
| Motor ve Motor Yağ Seviyesi | BAKIM GEREKLİ | Yağ seviyesi eksik. |
| Şanzıman | BAKIM GEREKLİ | Hafif yağ kaçağı mevcut. |
| Diferansiyel | SORUNSUZ | |
| Direksiyon Sistemi | SORUNSUZ | |
| Eğlence Sistemi (Radyo vs.) | SORUNSUZ | |
| Park Sensörleri | SORUNSUZ | |
| Araç Altı | SORUNSUZ | |
| Akü | SORUNSUZ | |
| Klima | SORUNSUZ | |
| Cam ve Cam Düğmeleri | SORUNSUZ | |
| Kayışlar ve Rulmanlar | SORUNSUZ | |
| Egzoz Sistemi ve Susturucular | SORUNSUZ | |
| Soğutma Sistemi ve Soğutma Suyu | SORUNSUZ | |

Doğuş D-Expert Ekspertiz ve Danışmanlık A.Ş D-Expert Ankara Şubesi
Bahçekapı Mah.Sanayi Bulvarı No:4/B Şaşmaz
ankara0601@dexpert.com.tr 0312 278 81 82 ETİMESGUT ANKARA

Rapor Tarihi: 05.09.2024 14:20 Bayi No: 0601 Sayfa: 4/10
Rapor No: 06-01-1284462 Araç Giriş Tarihi: 05.09.2024 13:31 Araç Çıkış Tarihi: 05.09.2024 14:20
Mersis No: 0309073518100001

Yanal Kayma Ölçüm Değerleri

| ÖN | ARKA |
|--------|---------|
| 3 m/km | -2 m/km |

Yanal kayma kabul edilebilir değeri max +5 / -5 (m/km) dir.

Süspansiyon Ölçüm Değerleri

| AKS | Sol (%) | Sağ (%) | Fark (%) |
|--------|---------|---------|----------|
| 1. Aks | 65 | 64 | 1 |
| 2. Aks | 59 | 45 | 14 |



Ön sağ sol ve arka sağ sol süspansiyon kabul edilebilirdeğer farkı max.%30 'dur.
Tek amortisör kabul edilebilir min. ölçüm değeri %21 'dir.

Fren Ölçüm Değerleri

| Fren Ölçüm Değerleri (daN) | Sol | Sağ | Sapma (%) |
|----------------------------|-----|-----|-----------|
| 1. Aks | 261 | 256 | 2 |
| 2. Aks | 186 | 204 | 9 |
| El Freni | 129 | 147 | 12 |

Verimlilik

71

Sapma yüzdeleri 1. ve 2. aks için %25 altında ve el freni için %50 altında olmalıdır.

Lastikler

| Aks | Ebat | Yol ve Yük Endeksi | Diş Derinliği | Tip |
|----------|-----------|--------------------|---------------|--------|
| Sol Ön | 215/55/17 | 94V | 6,31 mm | Yazlık |
| Sol Arka | 215/55/17 | 94V | 6,88 mm | Yazlık |
| Sağ Ön | 215/55/17 | 94V | 6,06 mm | Yazlık |
| Sağ Arka | 215/55/17 | 94V | 6,39 mm | Yazlık |

Doğuş D-Expert Ekspertiz ve Danışmanlık A.Ş D-Expert Ankara Şubesi
Bahçekapı Mah.Sanayi Bulvarı No:4/B Şaşmaz
ankara0601@dexpert.com.tr 0312 278 81 82 ETİMESGUT ANKARA

Rapor Tarihi: 05.09.2024 14:20 Bayi No: 0601 Sayfa: 5/10
Rapor No: 06-01-1284462 Araç Giriş Tarihi: 05.09.2024 13:31 Araç Çıkış Tarihi: 05.09.2024 14:20
Mersis No: 0309073518100001

Dinamometre Ölçüm Değerleri

| | | | |
|--------------------------|----------------------|-----------------|--------------------|
| Ölçülen Motor Torku - | Teker Torku - | Teker Gücü - | Test Hızı - |
| NM | NM | KW | km/h |
| Ruhsat Verisi Güç 70 | Test Sonucu Güç - | Kayıp Güç - | Performans % -- |
| KW | KW | KW | |

RPM (Devir/dk) Grafiği

Grafik bilgisi yüklenmemiş...

Doğuş D-Expert Ekspertiz ve Danışmanlık A.Ş D-Expert Ankara Şubesi
Bahçekapı Mah.Sanayi Bulvarı No:4/B Şaşmaz
ankara0601@dexpert.com.tr 0312 278 81 82 ETİMESGUT ANKARA

Rapor Tarihi: 05.09.2024 14:20 Bayi No: 0601 Sayfa: 6/10
Rapor No: 06-01-1284462 Araç Giriş Tarihi: 05.09.2024 13:31 Araç Çıkış Tarihi: 05.09.2024 14:20
Mersis No: 0309073518100001

OBD Genel Arıza Tarama

tâ"GUTMANN

03.09.2024
Araç: Fiat Aegea 1.4i 16V
Motor kodu: 843 A1.000
Üretim yılı: 16-16
Kilometre durumu
Lisans numarası:
VIN: NM435600006W42463 (kumanda ünitesinden okunan
)
Test edilmiş: 05.09.2024 13:58:39 / Standard

Hata kodu / Genel sorgulama / -

Tüm yapı gruplarının hata kodu genel sorgulaması

Bileşen grubu Sistem Hata

OBD OBD 0

Motor Benzinli motor 0

ABS ABS 0

Hava yastığı Hava yastığı 0

Klima Klima 0

Konfor Body Computer 1

Hata kodu 81046:
ARKA CAM ISITICI KONTROL LAM BASI
ARIZALI ELEKTRİK DEVRESİ

Konfor Gösterge grubu 3

Hata kodu 81037:
Karoseri elektronik kumanda ünitesi
İLETİŞİM YOK

Hata kodu 81039:
Karoseri elektronik kumanda ünitesi
İLETİSİM YOK

Hata kodu U1701:
Motor kumanda ünitesine CAN-Bus/bağlantı
BOZUK İLETİŞİM

Konfor PARK ASİSTANI 0
Direksiyon Servo direksiyon O*
SesNideo Entertainment/Telematik modülü ETM 0
Hella Gutmann Solutions GmbH —1- mega macs PC

Tramer Sorgulaması

***2463 şasi nolu TOFAS-FIAT EGEEA CROSS URBAN 1.4 FIRE 95 E6D markalı aracın SBM kayıtlarında geçmiş hasarı bulunmamıştır.

Doğuş D-Expert Ekspertiz ve Danışmanlık A.Ş D-Expert Ankara Şubesi
Bahçekapı Mah.Sanayi Bulvarı No:4/B Şaşmaz
ankara0601@dexpert.com.tr 0312 278 81 82 ETİMESGUT ANKARA

Rapor Tarihi: 05.09.2024 14:20
Rapor No: 06-01-1284462
Mersis No: 0309073518100001

Bayi No: 0601
Araç Giriş Tarihi: 05.09.2024 13:31

Sayfa: 7/10
Araç Çıkış Tarihi: 05.09.2024 14:20

Araç Resimleri



Çizik



Döşemeler/Kapaklar, Kapı döşemesi, sol arka > Çizik



Tampon, ön, Spoiler > Çizik



Tampon, arka, Arka tampon > Çizik

Yağ seviyesi Soğutma SIVISI

Doğuş D-Expert Ekspertiz ve Danışmanlık A.Ş D-Expert Ankara Şubesi
Bahçekapı Mah.Sanayi Bulvarı No:4/B Şaşmaz
ankara0601@dexpert.com.tr 0312 278 81 82 ETİMESGUT ANKARA

Rapor Tarihi: 05.09.2024 14:20
Rapor No: 06-01-1284462
Mersis No: 0309073518100001

Bayi No: 0601
Araç Giriş Tarihi: 05.09.2024 13:31

Sayfa: 8/10
Araç Çıkış Tarihi: 05.09.2024 14:20

Vuruk

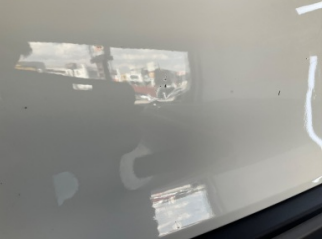

Tampon, arka, Arka tampon > Ezik

Diğer



Motor, Yağ seviyesi > Eksik

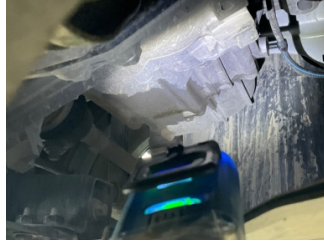

Şanzıman, Şanzıman > Sızdırıyor

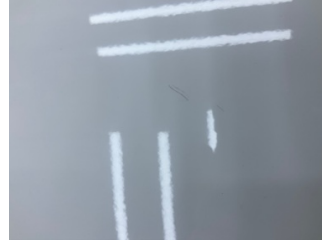

Kapı, sağ ön, Kapı, sağ ön > Küçük Çizik



Kapı, sağ arka, Kapı, sağ arka > Noktasal Ezik



Çamurluk, sağ arka, Çamurluk, sağ arka > Taş İzi



Çamurluk, sol arka, Çamurluk, sol arka > Taş İzi



Kapı, sol arka, Kapı, sol arka > Küçük Çizik



Kapı, sol ön, Kapı, sol ön > Noktasal Ezik



Motor kaputu, Motor kaputu > Taş İzi



Elektrik donanımı/Pano, Akü > Test Sonucu

Doğuş D-Expert Ekspertiz ve Danışmanlık A.Ş D-Expert Ankara Şubesi
Bahçekapı Mah.Sanayi Bulvarı No:4/B Şaşmaz
ankara0601@dexpert.com.tr 0312 278 81 82 ETİMESGUT ANKARA

Rapor Tarihi: 05.09.2024 14:20 Bayi No: 0601 Sayfa: 9/10
Rapor No: 06-01-1284462 Araç Giriş Tarihi: 05.09.2024 13:31 Araç Çıkış Tarihi: 05.09.2024 14:20
Mersis No: 0309073518100001

Notlar

Diğer notlar;

Araç yağ seviyesi eksik olduğundan DYNO testi yapılamadı.

Doğuş D-Expert Ekspertiz ve Danışmanlık A.Ş D-Expert Ankara Şubesi
Bahçekapı Mah.Sanayi Bulvarı No:4/B Şaşmaz
ankara0601@dexpert.com.tr 0312 278 81 82 ETİMESGUT ANKARA

Rapor Tarihi: 05.09.2024 14:20 Bayi No: 0601 Sayfa: 10/10
Rapor No: 06-01-1284462 Araç Giriş Tarihi: 05.09.2024 13:31 Araç Çıkış Tarihi: 05.09.2024 14:20
Mersis No: 0309073518100001

Açıklama

Araçta detaylı iç temizlik işlemi ile giderilebilecek, kirlenme ve lekeler ekspertiz kapsamı dışında tutulmuştur.

Araç değerine etki etmeyecek mini onarım ve- veya pasta cila işlemi ile giderilebilecek vuruks ve çizikler ekspertiz kapsamı dışında tutulmuştur.

Aracın yaş, km ve genel durumu dikkate alınarak; normal kullanım şartları dahilinde de araçta oluşan fakat aracın görşelliğini ve teknik işleyişini etkilemeyen aşınma ve yıpranmalar ekspertiz kapsamı dışında tutulmuştur.

- Ekspertiz aracın kontrol edildiği gün için geçerli olup, hangi nedenle olursa olsun kontrol tarihinden sonra oluşabilecek hasarlardan Doğuş D Expert Ekspertiz ve Danışmanlık Anonim Şirketi ve Franchise sahibi tüm iş ortakları sorumlu değildir.
- Ekspertiz sonucu verilen tüm değerler, ölçümlenmeler ve tespitler, aracın formunda belirtilen km. ve tarih için geçerlidir. Bu tarih ve km. sonrası araçta olağan yıpranma, hatalı kullanım, yol ve hava şartları, sürücü hataları ve üretim kaynaklı olarak ortaya çıkabilecek arızalar ve hasarlar Doğuş D Expert Ekspertiz ve Danışmanlık Anonim Şirketi ve Franchise sahibi tüm iş ortakları'nin sorumluluğunda değildir.
- Rapordaki km bilgisi, aracın km panosundan okunmuş km bilgisidir. Doğuş D Expert Ekspertiz ve Danışmanlık Anonim Şirketi ve Franchise sahibi tüm iş ortakları,panodaki km bilgisinin gerçeği yansıtmaması dolayısıyla ekspertiz raporundaki tespitlerin eksik, yanlış veya yanıltıcı olmasından ve bunun sonuçlarından sorumlu değildir.
- Doğuş D Expert Ekspertiz ve Danışmanlık Anonim Şirketi ve Franchise sahibi tüm iş ortakları tarafından yapılan ikinci el araç ekspertizi aracın resmi fenni muayenesinin yerine geçmez ve resmi fenni muayenesinde başarılı olunacağını da garanti etmez.
- İmalatçı tarafından üretilen aracın daha sonradan üzerinde yapılan tadilatların uygun olmaması ve montajı yapılan yedek parçaların orijinal olmaması gerekli teknik bilgi ve yetkinliğe sahip kişiler tarafından montajının yapılmaması veya tamir seklinin imalatçı tarafından kabul edilmiş teknik özelliklere uymaması gibi durumlar halinde sonradan doğabilecek her türlü can ve mal güvenliğini etkileyecek faktörler olmak üzere bu ve benzeri durumlardan ekspertiz raporumuz sorumlu değildir. ÖRNEK: Airbag ve emniyet kemerlerinin, radyatörlerin, aksların değiştirilmeyerek onarılması gibi durumlar.
- İkinci el araç ekspertizi aracın hiçbir parçası sökülmeden, tamamen çıplak gözle yapılmıştır. Araç içerisindeki veya aksamındaki hasarların tespiti için kapak, döşeme ve benzeri parçaların sökülmesi bu ekspertiz kapsamında olmayıp, Doğuş D Expert Ekspertiz ve Danışmanlık Anonim Şirketi ve Franchise sahibi tüm iş ortakları ancak bu şekilde detaylı bir ekspertiz sonucu ortaya çıkabilecek hasarların tespit edilememiş olmasından sorumlu değildir.

Müşteri Adı/Soyadı

İmzası