

Doğuş D-Expert Ekspertiz ve Danışmanlık A.Ş D-Expert Ankara Şubesi  
Bahçekapı Mah.Sanayi Bulvarı No:4/B Şaşmaz  
ankara0601@dexpert.com.tr 0312 278 81 82 ETİMESGUT ANKARA

Rapor Tarihi: 27.01.2025 10:29  
Rapor No: 06-01-1335518  
Mersis No: 0309073518100001

Bayi No: 0601  
Araç Giriş Tarihi: 27.01.2025 09:50

Sayfa: 1/9  
Araç Çıkış Tarihi: 27.01.2025 10:29

# Full Plus Ekspertiz



## 06DRF476

Eksper / İmza



06-HYB-8225

Doğuş D-Expert Ekspertiz ve Danışmanlık A.Ş D-Expert Ankara Şubesi  
Bahçekapı Mah.Sanayi Bulvarı No:4/B Şaşmaz  
ankara0601@dexpert.com.tr 0312 278 81 82 ETİMESGUT ANKARA

Rapor Tarihi: 27.01.2025 10:29 Bayi No: 0601 Sayfa: 2/9  
Rapor No: 06-01-1335518 Araç Giriş Tarihi: 27.01.2025 09:50 Araç Çıkış Tarihi: 27.01.2025 10:29  
Mersis No: 0309073518100001

## Araç Bilgileri

Plaka	06DRF476	Şanzıman Tipi	Manuel
KM	70514	Yakıt Cinsi	Benzin
Şase	NM435600006Z18777	Motor Gücü	70 kw
Motor Hacmi	1368cc	Marka	Fiat
Renji	TURUNCU	Model	EgeaCross
Sonraki Muayene Tar.	2026-03-10	Model Yılı	2023
Araç Tipi	Hatchback	Ruhsat Sahibi	TAN OTO
Kapı Sayısı	5 Kapı		

## Kaporta Kontrolü(Değişmiş Boyanmış kontrolü)

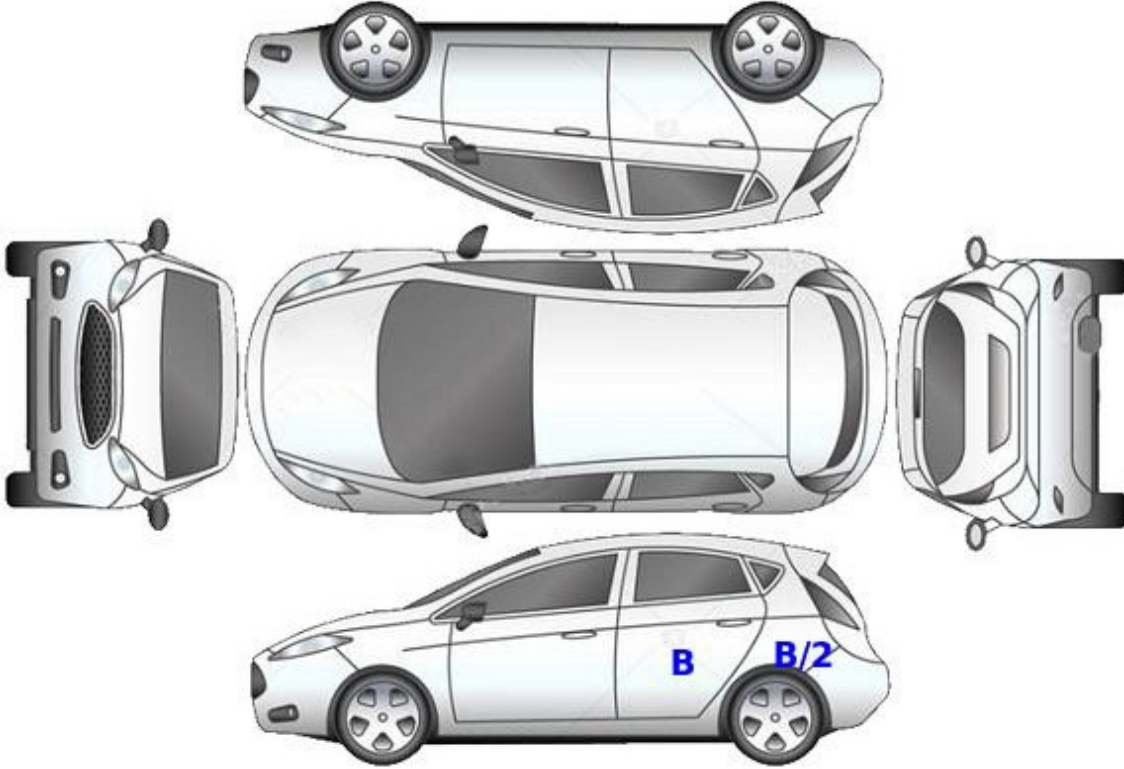

**B: Boyalı**

**B/2: Lokal Boyalı**

**D: Değişmiş**

Doğuş D-Expert Ekspertiz ve Danışmanlık A.Ş D-Expert Ankara Şubesi  
Bahçekapı Mah.Sanayi Bulvarı No:4/B Şaşmaz  
ankara0601@dexpert.com.tr 0312 278 81 82 ETİMESGUT ANKARA

Rapor Tarihi: 27.01.2025 10:29  
Rapor No: 06-01-1335518  
Mersis No: 0309073518100001

Bayi No: 0601  
Araç Giriş Tarihi: 27.01.2025 09:50

Sayfa: 3/9  
Araç Çıkış Tarihi: 27.01.2025 10:29

## Kontrol Listesi

SORUNSUZ	BAKIM GEREKLİ	ONARIM/DEĞİŞİM GEREKLİ
----------	---------------	------------------------

	Durum	Notlar
Araç Kaporta Aksamı		Ezik, çizik ve hasar mevcut.
Araç Koltukları Mekanizmaları		
Taban, Tavan, Koltuk ve Kapı Döşemeleri		Kirlenmiş ve çizik.
Araç İç Donanımı ve Kumanda Kontrol Düğmeleri		
Aydınlatma ve İkaz Sistemi		
Silecekler		
Elektrik ve Elektronik Aksam		
Torpedo ve Emniyet Kemerleri		
Lastik ve Jantlar		
Fren Sistemi ve Fren Hortumları		
Yürür Aksam		
Motor ve Motor Yağ Seviyesi		
Şanzıman		Vites körüğü standart dışı onarım mevcut.
Diferansiyel		
Direksiyon Sistemi		
Eğlence Sistemi (Radyo vs. )		
Park Sensörleri		
Araç Altı		
Akü		
Klima		
Cam ve Cam Düğmeleri		Ön cam taş izi mevcut.
Kayışlar ve Rulmanlar		
Egzoz Sistemi ve Susturucular		
Soğutma Sistemi ve Soğutma Suyu		

Doğuş D-Expert Ekspertiz ve Danışmanlık A.Ş D-Expert Ankara Şubesi  
Bahçekapı Mah.Sanayi Bulvarı No:4/B Şaşmaz  
ankara0601@dexpert.com.tr 0312 278 81 82 ETİMESGUT ANKARA

Rapor Tarihi: 27.01.2025 10:29 Bayi No: 0601 Sayfa: 4/9  
Rapor No: 06-01-1335518 Araç Giriş Tarihi: 27.01.2025 09:50 Araç Çıkış Tarihi: 27.01.2025 10:29  
Mersis No: 0309073518100001

## Yanal Kayma Ölçüm Değerleri

ÖN	ARKA
-7.1 ! m/km	-9.4 ! m/km

Yanal kayma kabul edilebilir değeri max +5 / -5 (m/km) dir.

## Süspansiyon Ölçüm Değerleri

AKS	Sol (%)	Sağ (%)	Fark (%)
1. Aks	73	76	3
2. Aks	52	59	7



Ön sağ sol ve arka sağ sol süspansiyon kabul edilebilirdeğer farkı max.%30 'dur.  
Tek amortisör kabul edilebilir min. ölçüm değeri %21 'dir.

## Fren Ölçüm Değerleri

Fren Ölçüm Değerleri (daN)	Sol	Sağ	Sapma (%)
1. Aks	2.1175	1.898	10
2. Aks	1.755	1.5275	12
El Freni	1.259	1.0165	19

### Verimlilik

59

Sapma yüzdeleri 1. ve 2. aks için %25 altında ve el freni için %50 altında olmalıdır.

## Lastikler

Aks	Ebat	Yol ve Yük Endeksi	Diş Derinliği	Tip
Sol Ön	215/60/16	95V	4,3 mm	Yazlık
Sol Arka	215/60/16	95V	4,13 mm	Yazlık
Sağ Ön	215/60/16	95V	4 mm	Yazlık
Sağ Arka	215/60/16	99H	5,96 mm	Yazlık

Doğuş D-Expert Ekspertiz ve Danışmanlık A.Ş D-Expert Ankara Şubesi  
Bahçekapı Mah.Sanayi Bulvarı No:4/B Şaşmaz  
ankara0601@dexpert.com.tr 0312 278 81 82 ETİMESGUT ANKARA

Rapor Tarihi: 27.01.2025 10:29  
Rapor No: 06-01-1335518  
Mersis No: 0309073518100001

Bayi No: 0601  
Araç Giriş Tarihi: 27.01.2025 09:50

Sayfa: 5/9  
Araç Çıkış Tarihi: 27.01.2025 10:29

## Dinamometre Ölçüm Değerleri

Ölçülen Motor Torku 676 NM	Teker Torku 637 NM	Teker Gücü 71 KW	Test Hızı 122 km/h
Ruhsat Verisi Güç 70 KW	Test Sonucu Güç 83 KW	Kayıp Güç 13 KW	Performans % 100,00

## RPM (Devir/dk) Grafiği

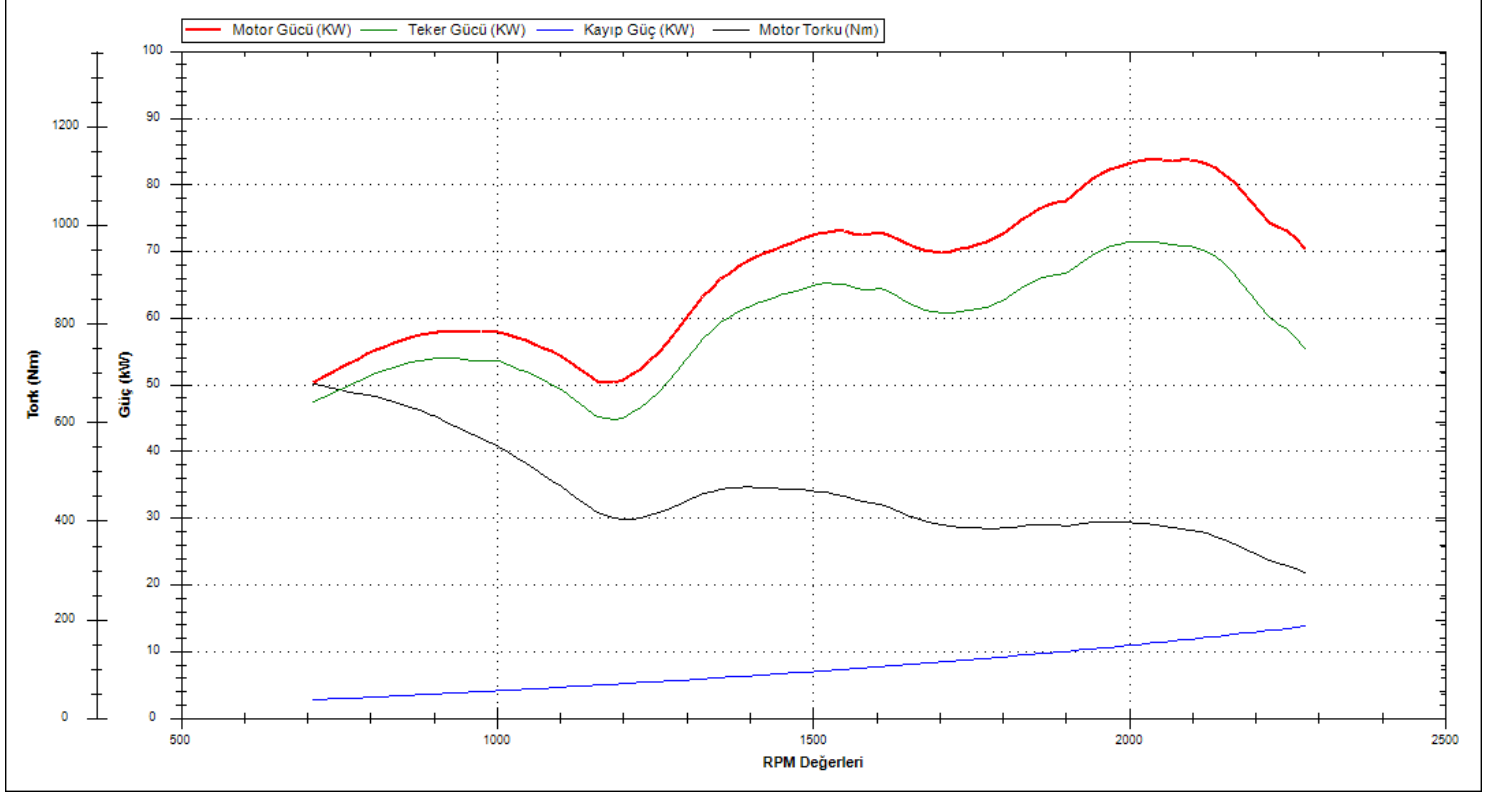

Doğuş D-Expert Ekspertiz ve Danışmanlık A.Ş D-Expert Ankara Şubesi  
Bahçekapı Mah.Sanayi Bulvarı No:4/B Şaşmaz  
ankara0601@dexpert.com.tr 0312 278 81 82 ETİMESGUT ANKARA

Rapor Tarihi: 27.01.2025 10:29 Bayi No: 0601 Sayfa: 6/9  
Rapor No: 06-01-1335518 Araç Giriş Tarihi: 27.01.2025 09:50 Araç Çıkış Tarihi: 27.01.2025 10:29  
Mersis No: 0309073518100001

## OBD Genel Arıza Tarama

27.01.2025

Araç:

Fiat Aegea 1.4i 16V

Motor kodu:

843 A1.000

Üretim yılı;

16-16

Kilometre durumu:

Lisans numarası :

06DRF476

VIN:

NM435600006Z18777 (kumanda linitesinden okunan)

Test edilmiş:

27.01.2025 09:51:20 / Standard

Hata kodu / Genel sorgulama / -

Tüm yapı gruplarının hata kodu genel sorgulaması

Bileşen grubu

Sistem

Hata

OBD

OBD

Motor

Benzinli motor

ABS

ABS

Hava yastığı

Hava yastığı

Klima

Klima

Konfor

Body Computer

Konfor

Gosterge grubu

Hata kodu B1037:

Karoseri elektronik kumanda Ünitesi

İLETİSİM YOK

Hata kodu B1039:

Karoseri elektronik kumanda Ünitesi

İLETİSİM YOK

Hata kodu U1701:

Motor kumanda linitesine CAN-Bus/bağlantı

BOZUK İLETİSİM

Konfor

PARK ASİSTANI

Direksiyon

Servo direksiyon

Hella Gutmann Solutions GmbH

mega macs PC

## Tramer Sorgulaması

\*\*\*8777 şasi nolu TOFAS-FIAT EGEA CROSS STREET 1.4 FIRE 95 E6D markalı aracın SBM kayıtlarında geçmiş hasarı bulunmamıştır.

Doğuş D-Expert Ekspertiz ve Danışmanlık A.Ş D-Expert Ankara Şubesi  
Bahçekapı Mah.Sanayi Bulvarı No:4/B Şaşmaz  
ankara0601@dexpert.com.tr 0312 278 81 82 ETİMESGUT ANKARA

Rapor Tarihi: 27.01.2025 10:29  
Rapor No: 06-01-1335518  
Mersis No: 0309073518100001

Bayi No: 0601  
Araç Giriş Tarihi: 27.01.2025 09:50

Sayfa: 7/9  
Araç Çıkış Tarihi: 27.01.2025 10:29

## Araç Resimleri



## Çizik



Çamurluk, sağ, Çamurluk, sağ  
> Çizik



Tampon, ön, Ön tampon >  
Çizik



Tampon, ön, Ön tampon >  
Çizik



Dikiz aynası, sağ, Dış dikiz  
aynası > Çizik



Döşemeler/Kapaklar,  
Döşemeler/Kapaklar > Çizik

Yağ seviyesi Soğutma  
SIVISI

Doğuş D-Expert Ekspertiz ve Danışmanlık A.Ş D-Expert Ankara Şubesi  
Bahçekapı Mah.Sanayi Bulvarı No:4/B Şaşmaz  
ankara0601@dexpert.com.tr 0312 278 81 82 ETİMESGUT ANKARA

Rapor Tarihi: 27.01.2025 10:29  
Rapor No: 06-01-1335518  
Mersis No: 0309073518100001

Bayi No: 0601  
Araç Giriş Tarihi: 27.01.2025 09:50

Sayfa: 8/9  
Araç Çıkış Tarihi: 27.01.2025 10:29

## Diğer

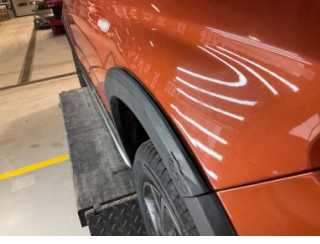

Çamurluk, sağ, Nikelaj, ızgara  
> Hasarlı



Çamurluk, sağ, Çamurluk, sağ  
> Standart Dışı Onarım



Elektrik donanımı/Pano, Akü >  
Test Sonucu



Camlar, Ön cam > Taş  
lzi



Döşemeler/Kapaklar,  
Döşemeler/Kapaklar >  
Kirlenmiş



Şanzıman, Vites topuzu >  
Standart Dışı Onarım

## Notlar

### Test hattı ile ilgili notlar;

Yanal Kayma Ölçüm Değerleri tolerans aralığı dışındadır. Servis tespiti önerilir.

### Diğer notlar;

Araç kirli olduğundan dolayı gözle kusur kontrolü yapılamadı.



Doğuş D-Expert Ekspertiz ve Danışmanlık A.Ş D-Expert Ankara Şubesi  
Bahçekapı Mah.Sanayi Bulvarı No:4/B Şaşmaz  
ankara0601@dexpert.com.tr 0312 278 81 82 ETİMESGUT ANKARA

Rapor Tarihi: 27.01.2025 10:29 Bayi No: 0601 Sayfa: 9/9  
Rapor No: 06-01-1335518 Araç Giriş Tarihi: 27.01.2025 09:50 Araç Çıkış Tarihi: 27.01.2025 10:29  
Mersis No: 0309073518100001

## Açıklama

Araçta detaylı iç temizlik işlemi ile giderilebilecek, kirlenme ve lekeler ekspertiz kapsamı dışında tutulmuştur.

Araç değerine etki etmeyecek mini onarım ve- veya pasta cila işlemi ile giderilebilecek vuruks ve çizikler ekspertiz kapsamı dışında tutulmuştur.

Aracın yaş, km ve genel durumu dikkate alınarak; normal kullanım şartları dahilinde de araçta oluşan fakat aracın görşelliğini ve teknik işleyişini etkilemeyen aşınma ve yıpranmalar ekspertiz kapsamı dışında tutulmuştur.

- Ekspertiz aracın kontrol edildiği gün için geçerli olup, hangi nedenle olursa olsun kontrol tarihinden sonra oluşabilecek hasarlardan Doğuş D Expert Ekspertiz ve Danışmanlık Anonim Şirketi ve Franchise sahibi tüm iş ortakları sorumlu değildir.
- Ekspertiz sonucu verilen tüm değerler, ölçümlenmeler ve tespitler, aracın formunda belirtilen km. ve tarih için geçerlidir. Bu tarih ve km. sonrası araçta olağan yıpranma, hatalı kullanım, yol ve hava şartları, sürücü hataları ve üretim kaynaklı olarak ortaya çıkabilecek arızalar ve hasarlar Doğuş D Expert Ekspertiz ve Danışmanlık Anonim Şirketi ve Franchise sahibi tüm iş ortakları'nin sorumluluğunda değildir.
- Rapordaki km bilgisi, aracın km panosundan okunmuş km bilgisidir. Doğuş D Expert Ekspertiz ve Danışmanlık Anonim Şirketi ve Franchise sahibi tüm iş ortakları,panodaki km bilgisinin gerçeği yansıtmaması dolayısıyla ekspertiz raporundaki tespitlerin eksik, yanlış veya yanıltıcı olmasından ve bunun sonuçlarından sorumlu değildir.
- Doğuş D Expert Ekspertiz ve Danışmanlık Anonim Şirketi ve Franchise sahibi tüm iş ortakları tarafından yapılan ikinci el araç ekspertizi aracın resmi fenni muayenesinin yerine geçmez ve resmi fenni muayenesinde başarılı olunacağını da garanti etmez.
- İmalatçı tarafından üretilen aracın daha sonradan üzerinde yapılan tadilatların uygun olmaması ve montajı yapılan yedek parçaların orijinal olmaması gerekli teknik bilgi ve yetkinliğe sahip kişiler tarafından montajının yapılmaması veya tamir seklinin imalatçı tarafından kabul edilmiş teknik özelliklere uymaması gibi durumlar halinde sonradan doğabilecek her türlü can ve mal güvenliğini etkileyecek faktörler olmak üzere bu ve benzeri durumlardan ekspertiz raporumuz sorumlu değildir. ÖRNEK: Airbag ve emniyet kemerlerinin, radyatörlerin, aksların değiştirilmeyerek onarılması gibi durumlar.
- İkinci el araç ekspertizi aracın hiçbir parçası sökülmeden, tamamen çıplak gözle yapılmıştır. Araç içerisindeki veya aksamındaki hasarların tespiti için kapak, döşeme ve benzeri parçaların sökülmesi bu ekspertiz kapsamında olmayıp, Doğuş D Expert Ekspertiz ve Danışmanlık Anonim Şirketi ve Franchise sahibi tüm iş ortakları ancak bu şekilde detaylı bir ekspertiz sonucu ortaya çıkabilecek hasarların tespit edilememiş olmasından sorumlu değildir.
- TSE 13805 yönetmeliğine göre HYB numaramızın raporda belirtilmesi için en kapsamlı paketimiz Full Plus Ekspertiz ve üzeri paketlerimiz için geçerlidir.
- Uyarı: Tramer sorgulama içeriği, sigorta şirketleri tarafından Sigorta Bilgi ve Gözetim Merkezi ("SBM")'ne iletilen sigorta kayıtlarından ibarettir. İlgili sorguya ait tutarda, trafik ve kasko hasarlarında yer alan dava faizi ve yargılama giderleri dahil edilmemektedir. Tramer sorgulama içeriğindeki bilgiler resmî belge olarak kullanılamaz. Şirketimizin kayıtlarla herhangi bir bağlantısı olmayıp yalnızca bilgi amaçlı paylaşılmaktadır. Detaylı bilgi için SBM resmî internet sitesine başvurunuz.

Müşteri Adı/Soyadı

İmzası