

Doğuş D-Expert Ekspertiz ve Danışmanlık A.Ş D-Expert Ankara Şubesi  
Bahçekapı Mah.Sanayi Bulvarı No:4/B Şaşmaz  
ankara0601@dexpert.com.tr 0312 278 81 82 ETİMESGUT ANKARA

Rapor Tarihi: 11.12.2024 13:37  
Rapor No: 06-01-1318483  
Mersis No: 0309073518100001

Bayi No: 0601  
Araç Giriş Tarihi: 11.12.2024 13:16

Sayfa: 1/10  
Araç Çıkış Tarihi: 11.12.2024 13:37

# Full Plus Ekspertiz



## 61AED691

Eksper / İmza



06-HYB-8225

Doğuş D-Expert Ekspertiz ve Danışmanlık A.Ş D-Expert Ankara Şubesi  
Bahçekapı Mah.Sanayi Bulvarı No:4/B Şaşmaz  
ankara0601@dexpert.com.tr 0312 278 81 82 ETİMESGUT ANKARA

Rapor Tarihi: 11.12.2024 13:37 Bayi No: 0601 Sayfa: 2/10  
Rapor No: 06-01-1318483 Araç Giriş Tarihi: 11.12.2024 13:16 Araç Çıkış Tarihi: 11.12.2024 13:37  
Mersis No: 0309073518100001

## Araç Bilgileri

Plaka	61AED691	Şanzıman Tipi	Manuel
KM	84710	Yakıt Cinsi	Benzin
Şase	ZFA35600006V41951	Motor Gücü	70 kw
Motor Hacmi	1368cc	Marka	Fiat
Rengi	BEYAZ	Model	Egea
Sonraki Muayene Tar.	2026-09-26	Model Yılı	2021
Araç Tipi	Hatchback	Ruhsat Sahibi	TAN OTO
Kapı Sayısı	5 Kapı		

## Kaporta Kontrolü(Değişmiş Boyanmış kontrolü)

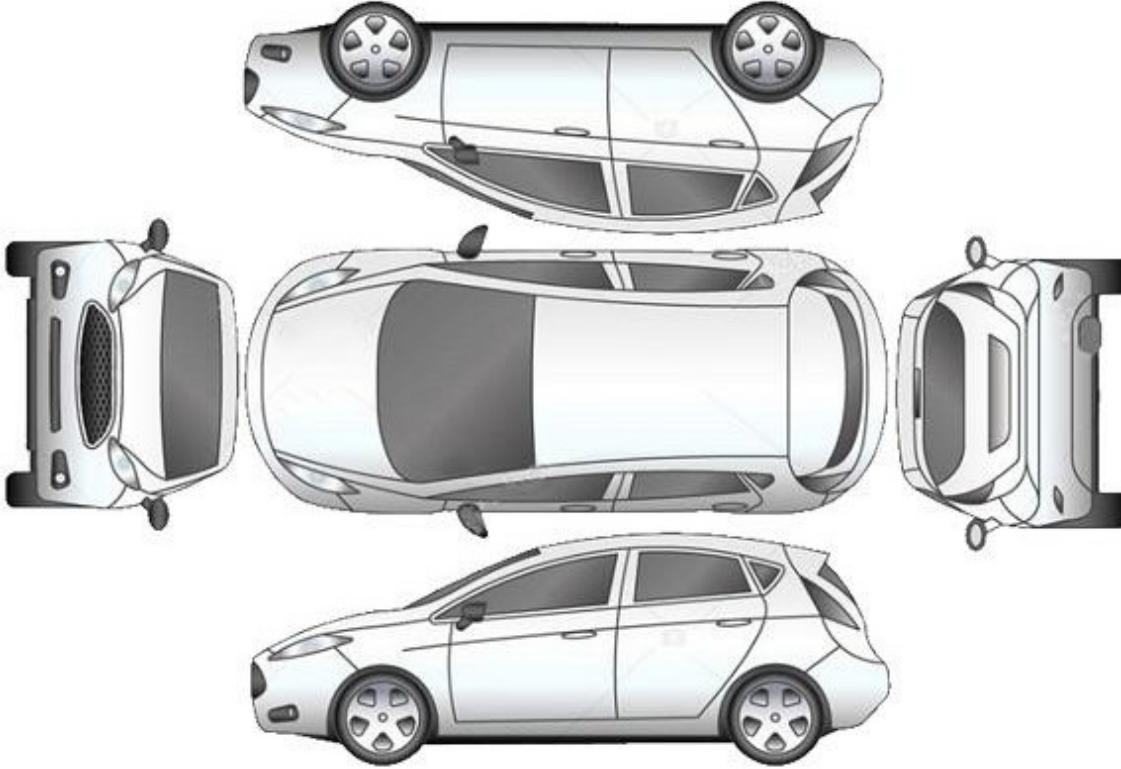

B: Boyalı

B/2: Lokal Boyalı

D: Değişmiş

\*\*\*Araçta değişmiş ve boyanmış parça bulunmamaktadır\*\*\*

Doğuş D-Expert Ekspertiz ve Danışmanlık A.Ş D-Expert Ankara Şubesi  
Bahçekapı Mah.Sanayi Bulvarı No:4/B Şaşmaz  
ankara0601@dexpert.com.tr 0312 278 81 82 ETİMESGUT ANKARA

Rapor Tarihi: 11.12.2024 13:37  
Rapor No: 06-01-1318483  
Mersis No: 0309073518100001

Bayi No: 0601  
Araç Giriş Tarihi: 11.12.2024 13:16

Sayfa: 3/10  
Araç Çıkış Tarihi: 11.12.2024 13:37

## Kontrol Listesi

SORUNSUZ	BAKIM GEREKLİ	ONARIM/DEĞİŞİM GEREKLİ
----------	---------------	------------------------

	Durum	Notlar
Araç Kaporta Aksamı		Ezik çizik mevcut.
Araç Koltukları Mekanizmaları		
Taban, Tavan, Koltuk ve Kapı Döşemeleri		Kirlenmiş sol ön koltuk yakıcı madde hasarı mevcut.
Araç İç Donanımı ve Kumanda Kontrol Düğmeleri		
Aydınlatma ve İkaz Sistemi		
Silecekler		
Elektrik ve Elektronik Aksam		
Torpido ve Emniyet Kemerleri		
Lastik ve Jantlar		
Fren Sistemi ve Fren Hortumları		
Yürür Aksam		
Motor ve Motor Yağ Seviyesi		
Şanzıman		Yağ terletmesi mevcut
Diferansiyel		
Direksiyon Sistemi		
Eğlence Sistemi (Radyo vs. )		
Park Sensörleri		
Araç Altı		Alt muhafaza ezik,baglantısı yok.
Akü		Aküdegerleri düşük.
Klima		
Cam ve Cam Düğmeleri		Ön cam hasarlı.
Kayışlar ve Rulmanlar		
Egzoz Sistemi ve Susturucular		
Soğutma Sistemi ve Soğutma Suyu		

Doğuş D-Expert Ekspertiz ve Danışmanlık A.Ş D-Expert Ankara Şubesi  
Bahçekapı Mah.Sanayi Bulvarı No:4/B Şaşmaz  
ankara0601@dexpert.com.tr 0312 278 81 82 ETİMESGUT ANKARA

Rapor Tarihi: 11.12.2024 13:37 Bayi No: 0601 Sayfa: 4/10  
Rapor No: 06-01-1318483 Araç Giriş Tarihi: 11.12.2024 13:16 Araç Çıkış Tarihi: 11.12.2024 13:37  
Mersis No: 0309073518100001

## Yanal Kayma Ölçüm Değerleri

ÖN	ARKA
-6.7 ! m/km	0.0 m/km

Yanal kayma kabul edilebilir değeri max +5 / -5 (m/km) dir.

## Süspansiyon Ölçüm Değerleri

AKS	Sol (%)	Sağ (%)	Fark (%)
1. Aks	68	62	6
2. Aks	56	58	2



Ön sağ sol ve arka sağ sol süspansiyon kabul edilebilirdeğer farkı max.%30 'dur.  
Tek amortisör kabul edilebilir min. ölçüm değeri %21 'dir.

## Fren Ölçüm Değerleri

Fren Ölçüm Değerleri (daN)	Sol	Sağ	Sapma (%)
1. Aks	2.5125	1.78	29
2. Aks	1.77	1.668	5
El Freni	0.2335	0.2255	3

### Verimlilik

62

Sapma yüzdeleri 1. ve 2. aks için %25 altında ve el freni için %50 altında olmalıdır.

## Lastikler

Aks	Ebat	Yol ve Yük Endeksi	Diş Derinliği	Tip
Sol Ön	215/60/16	95H	5,05 mm	Yazlık
Sol Arka	215/60/16	95H	5,33 mm	Yazlık
Sağ Ön	215/60/16	95H	4,99 mm	Yazlık
Sağ Arka	215/60/16	95H	5,28 mm	Yazlık

Doğuş D-Expert Ekspertiz ve Danışmanlık A.Ş D-Expert Ankara Şubesi  
Bahçekapı Mah.Sanayi Bulvarı No:4/B Şaşmaz  
ankara0601@dexpert.com.tr 0312 278 81 82 ETİMESGUT ANKARA

Rapor Tarihi: 11.12.2024 13:37  
Rapor No: 06-01-1318483  
Mersis No: 0309073518100001

Bayi No: 0601  
Araç Giriş Tarihi: 11.12.2024 13:16

Sayfa: 5/10  
Araç Çıkış Tarihi: 11.12.2024 13:37

## Dinamometre Ölçüm Değerleri

Ölçülen Motor Torku	Teker Torku	Teker Gücü	Test Hızı
584 NM	538 NM	70 KW	107 km/h
Ruhsat Verisi Güç	Test Sonucu Güç	Kayıp Güç	Performans %
70 KW	66 KW	16 KW	94,29

## RPM (Devir/dk) Grafiği

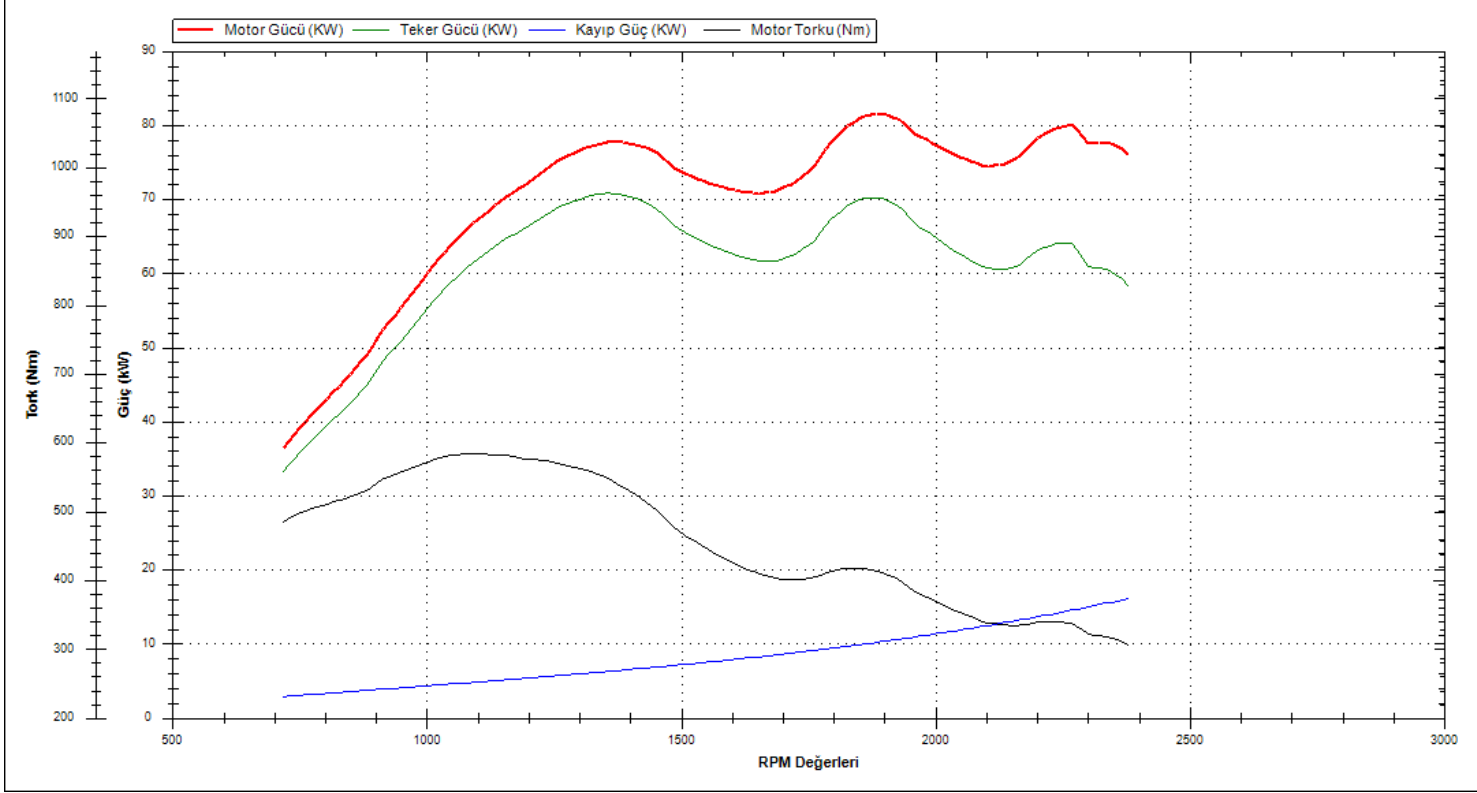

Doğuş D-Expert Ekspertiz ve Danışmanlık A.Ş D-Expert Ankara Şubesi  
Bahçekapı Mah.Sanayi Bulvarı No:4/B Şaşmaz  
ankara0601@dexpert.com.tr 0312 278 81 82 ETİMESGUT ANKARA

Rapor Tarihi: 11.12.2024 13:37 Bayi No: 0601 Sayfa: 6/10  
Rapor No: 06-01-1318483 Araç Giriş Tarihi: 11.12.2024 13:16 Araç Çıkış Tarihi: 11.12.2024 13:37  
Mersis No: 0309073518100001

## OBD Genel Arıza Tarama

11.12.2024

Araç:

Fiat Aegea 1.4i 16V

Motor kodu:

843 A1.000

Üretim yılı;

16-16

Kilometre durumu:

Lisans numarası :

61AED691

VIN:

ZFA3560006V41951 (kumanda Ünitesinden okunan)

Test edilmiş:

11.12.2024 13:27:49 / Standard

Hata kodu / Genel sorgulama / -

Tüm yapı gruplarının hata kodu genel sorgulaması

Bileşen grubu

Sistem

Hata

OBD

OBD

Motor

Benzinli motor

ABS

ABS

Hata kodu C1200:

HATALI AKU VOLTAJİ

ARIZALI GUC KAYNAGI

Hata kodu C1307:

Lastik havası kontrol sistemi

HATALI SINYAL

Hava yastığı

Hava yastığı

Hata kodu B0101:

Guc kaynagi

ARIZALI GUC KAYNAGI

Klima

Klima

Hata kodu U1700:

Araç elektrik sistemi kumanda Ünitesine CAN-Bus/ba

glanti

BOZUK İLETİSİM

Hata kodu U2003:

Karoseri elektronik kumanda Ünitesi

HATALI İLETİSİM!

Konfor

Body Computer

Hata kodu B1005:

AKU VOLTAJİ

VOLTAJİ/ELEKTRİK BESLEMESİ ÇOK YÜKSEK

Hata kodu B1011:

Plaka lambası

Fonksiyon hatalıdır.

Hella Gutmann Solutions GmbH

mega macs PC

Hata kodu B1460:

On sol araç seviye sensörü

Fonksiyon hatalıdır.

Hata kodu U0001:

CAN-BUS

Fonksiyon hatalıdır.

Hata kodu U0433:

Aktivasyon kodu

Fonksiyon hatalıdır.

Hata kodu U1702:

Hidrolik direksiyon elektronik kumanda Ünitesi ile

CAN bağlantısı

BOZUK İLETİSİM

Hata kodu U1724:

Park asistanına CAN-Bus/bağlantı

BOZUK İLETİSİM

Konfor

Gosterge grubu

Hata kodu B1002:

Karoseri elektronik kumanda Ünitesi

İLETİSİM YOK

Konfor

PARK ASİSTANI

Hata kodu U193B:

Araç elektrik sistemi kumanda Ünitesinin CAN ileti

simi

BOZUK İLETİSİM

Hata kodu U1001:

CAN-BUS

Fonksiyon hatalıdır.

Hata kodu B210C;:

Direksiyon

Servo direksiyon

Hata kodu C1200:

AKU VOLTAJİ

ARIZALI ELEKTRİK DEVRESİ

Hella Gutmann Solutions GmbH

mega macs PC

Doğuş D-Expert Ekspertiz ve Danışmanlık A.Ş D-Expert Ankara Şubesi  
Bahçekapı Mah.Sanayi Bulvarı No:4/B Şaşmaz  
ankara0601@dexpert.com.tr 0312 278 81 82 ETİMESGUT ANKARA

Rapor Tarihi: 11.12.2024 13:37 Bayi No: 0601 Sayfa: 7/10  
Rapor No: 06-01-1318483 Araç Giriş Tarihi: 11.12.2024 13:16 Araç Çıkış Tarihi: 11.12.2024 13:37  
Mersis No: 0309073518100001

## Tramer Sorgulaması

\*\*\*1951 şasi nolu TOFAS-FIAT EGEA CROSS LOUNGE 1.0 FIREFLY 100 E6D markalı aracın SBM kayıtlarında geçmiş hasarı bulunmamıştır.

Doğuş D-Expert Ekspertiz ve Danışmanlık A.Ş D-Expert Ankara Şubesi  
Bahçekapı Mah.Sanayi Bulvarı No:4/B Şaşmaz  
ankara0601@dexpert.com.tr 0312 278 81 82 ETİMESGUT ANKARA

Rapor Tarihi: 11.12.2024 13:37  
Rapor No: 06-01-1318483  
Mersis No: 0309073518100001

Bayi No: 0601  
Araç Giriş Tarihi: 11.12.2024 13:16

Sayfa: 8/10  
Araç Çıkış Tarihi: 11.12.2024 13:37

## Araç Resimleri



## Çizik



Marşbiyel, sağ, Kriko noktası kapağı, sağ > Çizik



Tampon, arka, Arka tampon > Çizik



Tampon, ön, Ön tampon > Çizik

**Yağ seviyesi Soğutma SIVISI**



Doğuş D-Expert Ekspertiz ve Danışmanlık A.Ş D-Expert Ankara Şubesi  
Bahçekapı Mah.Sanayi Bulvarı No:4/B Şaşmaz  
ankara0601@dexpert.com.tr 0312 278 81 82 ETİMESGUT ANKARA

Rapor Tarihi: 11.12.2024 13:37  
Rapor No: 06-01-1318483  
Mersis No: 0309073518100001

Bayi No: 0601  
Araç Giriş Tarihi: 11.12.2024 13:16

Sayfa: 9/10  
Araç Çıkış Tarihi: 11.12.2024 13:37

## Vuruk



Motor, Alt muhafaza > Ezik



Tampon, ön, Ön tampon > Ezik

## Diğer

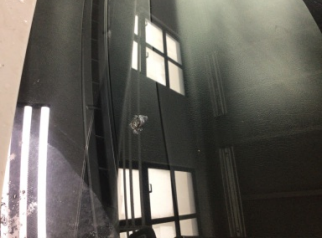

Camlar, Ön cam > Hasarlı



Şanzıman, Şanzıman > Yağ Kaçağı

### Parça Grubu

Taban  
Koltuklar, ön

### Parça ve Hasar

Taban halısı - Kirlenmiş  
Koltuk, sol ön - Yakıcı Madde Ile Zarar Görmüş

## Notlar

### Test hattı ile ilgili notlar;

Yanal Kayma Ölçüm Değerleri tolerans aralığı dışındadır. Servis tespiti önerilir.  
Fren Ölçüm Değerleri tolerans aralığı dışındadır. Servis tespiti önerilir.

### Diğer notlar;

Araç kirli olduğundan göz ile kusur tespiti yapılamadı.

Doğuş D-Expert Ekspertiz ve Danışmanlık A.Ş D-Expert Ankara Şubesi  
Bahçekapı Mah.Sanayi Bulvarı No:4/B Şaşmaz  
ankara0601@dexpert.com.tr 0312 278 81 82 ETİMESGUT ANKARA

Rapor Tarihi: 11.12.2024 13:37 Bayi No: 0601 Sayfa: 10/10  
Rapor No: 06-01-1318483 Araç Giriş Tarihi: 11.12.2024 13:16 Araç Çıkış Tarihi: 11.12.2024 13:37  
Mersis No: 0309073518100001

## Açıklama

Araçta detaylı iç temizlik işlemi ile giderilebilecek, kirlenme ve lekeler ekspertiz kapsamı dışında tutulmuştur.

Araç değerine etki etmeyecek mini onarım ve- veya pasta cila işlemi ile giderilebilecek vuruks ve çizikler ekspertiz kapsamı dışında tutulmuştur.

Aracın yaş, km ve genel durumu dikkate alınarak; normal kullanım şartları dahilinde de araçta oluşan fakat aracın görşelliğini ve teknik işleyişini etkilemeyen aşınma ve yıpranmalar ekspertiz kapsamı dışında tutulmuştur.

- Ekspertiz aracın kontrol edildiği gün için geçerli olup, hangi nedenle olursa olsun kontrol tarihinden sonra oluşabilecek hasarlardan Doğuş D Expert Ekspertiz ve Danışmanlık Anonim Şirketi ve Franchise sahibi tüm iş ortakları sorumlu değildir.
- Ekspertiz sonucu verilen tüm değerler, ölçümlenmeler ve tespitler, aracın formunda belirtilen km. ve tarih için geçerlidir. Bu tarih ve km. sonrası araçta olağan yıpranma, hatalı kullanım, yol ve hava şartları, sürücü hataları ve üretim kaynaklı olarak ortaya çıkabilecek arızalar ve hasarlar Doğuş D Expert Ekspertiz ve Danışmanlık Anonim Şirketi ve Franchise sahibi tüm iş ortakları'nin sorumluluğunda değildir.
- Rapordaki km bilgisi, aracın km panosundan okunmuş km bilgisidir. Doğuş D Expert Ekspertiz ve Danışmanlık Anonim Şirketi ve Franchise sahibi tüm iş ortakları,panodaki km bilgisinin gerçeği yansıtmaması dolayısıyla ekspertiz raporundaki tespitlerin eksik, yanlış veya yanıltıcı olmasından ve bunun sonuçlarından sorumlu değildir.
- Doğuş D Expert Ekspertiz ve Danışmanlık Anonim Şirketi ve Franchise sahibi tüm iş ortakları tarafından yapılan ikinci el araç ekspertizi aracın resmi fenni muayenesinin yerine geçmez ve resmi fenni muayenesinde başarılı olunacağını da garanti etmez.
- İmalatçı tarafından üretilen aracın daha sonradan üzerinde yapılan tadilatların uygun olmaması ve montajı yapılan yedek parçaların orijinal olmaması gerekli teknik bilgi ve yetkinliğe sahip kişiler tarafından montajının yapılmaması veya tamir seklinin imalatçı tarafından kabul edilmiş teknik özelliklere uymaması gibi durumlar halinde sonradan doğabilecek her türlü can ve mal güvenliğini etkileyecek faktörler olmak üzere bu ve benzeri durumlardan ekspertiz raporumuz sorumlu değildir. ÖRNEK: Airbag ve emniyet kemerlerinin, radyatörlerin, aksların değiştirilmeyerek onarılması gibi durumlar.
- İkinci el araç ekspertizi aracın hiçbir parçası sökülmeden, tamamen çıplak gözle yapılmıştır. Araç içerisindeki veya aksamındaki hasarların tespiti için kapak, döşeme ve benzeri parçaların sökülmesi bu ekspertiz kapsamında olmayıp, Doğuş D Expert Ekspertiz ve Danışmanlık Anonim Şirketi ve Franchise sahibi tüm iş ortakları ancak bu şekilde detaylı bir ekspertiz sonucu ortaya çıkabilecek hasarların tespit edilememiş olmasından sorumlu değildir.
- TSE 13805 yönetmeliğine göre HYB numaramızın raporda belirtilmesi için en kapsamlı paketimiz Full Plus Ekspertiz ve üzeri paketlerimiz için geçerlidir.

Müşteri Adı/Soyadı

İmzası