

Doğuş D-Expert Ekspertiz ve Danışmanlık A.Ş D-Expert Ankara Şubesi  
Bahçekapı Mah.Sanayi Bulvarı No:4/B Şaşmaz  
ankara0601@dexpert.com.tr 0312 278 81 82 ETİMESGUT ANKARA

Rapor Tarihi: 27.11.2024 14:35  
Rapor No: 06-01-1312540  
Mersis No: 0309073518100001

Bayi No: 0601  
Araç Giriş Tarihi: 27.11.2024 13:55

Sayfa: 1/11  
Araç Çıkış Tarihi: 27.11.2024 14:35

# Full Plus Ekspertiz



## 34EOF368

Eksper / İmza



06-HYB-8225

Doğuş D-Expert Ekspertiz ve Danışmanlık A.Ş D-Expert Ankara Şubesi  
Bahçekapı Mah.Sanayi Bulvarı No:4/B Şaşmaz  
ankara0601@dexpert.com.tr 0312 278 81 82 ETİMESGUT ANKARA

Rapor Tarihi: 27.11.2024 14:35 Bayi No: 0601 Sayfa: 2/11  
Rapor No: 06-01-1312540 Araç Giriş Tarihi: 27.11.2024 13:55 Araç Çıkış Tarihi: 27.11.2024 14:35  
Mersis No: 0309073518100001

## Araç Bilgileri

Plaka	34EOF368	Şanzıman Tipi	Manuel
KM	85827	Yakıt Cinsi	Dizel
Şase	ZFA35600006V07902	Motor Gücü	96 kw
Motor Hacmi	1598cc	Marka	Fiat
Rengi	GRİ	Model	Egea
Sonraki Muayene Tar.	2026-08-20	Model Yılı	2021
Araç Tipi	Station Wagon	Ruhsat Sahibi	TAN OTO
Kapı Sayısı	5 Kapı		

## Kaporta Kontrolü(Değişmiş Boyanmış kontrolü)

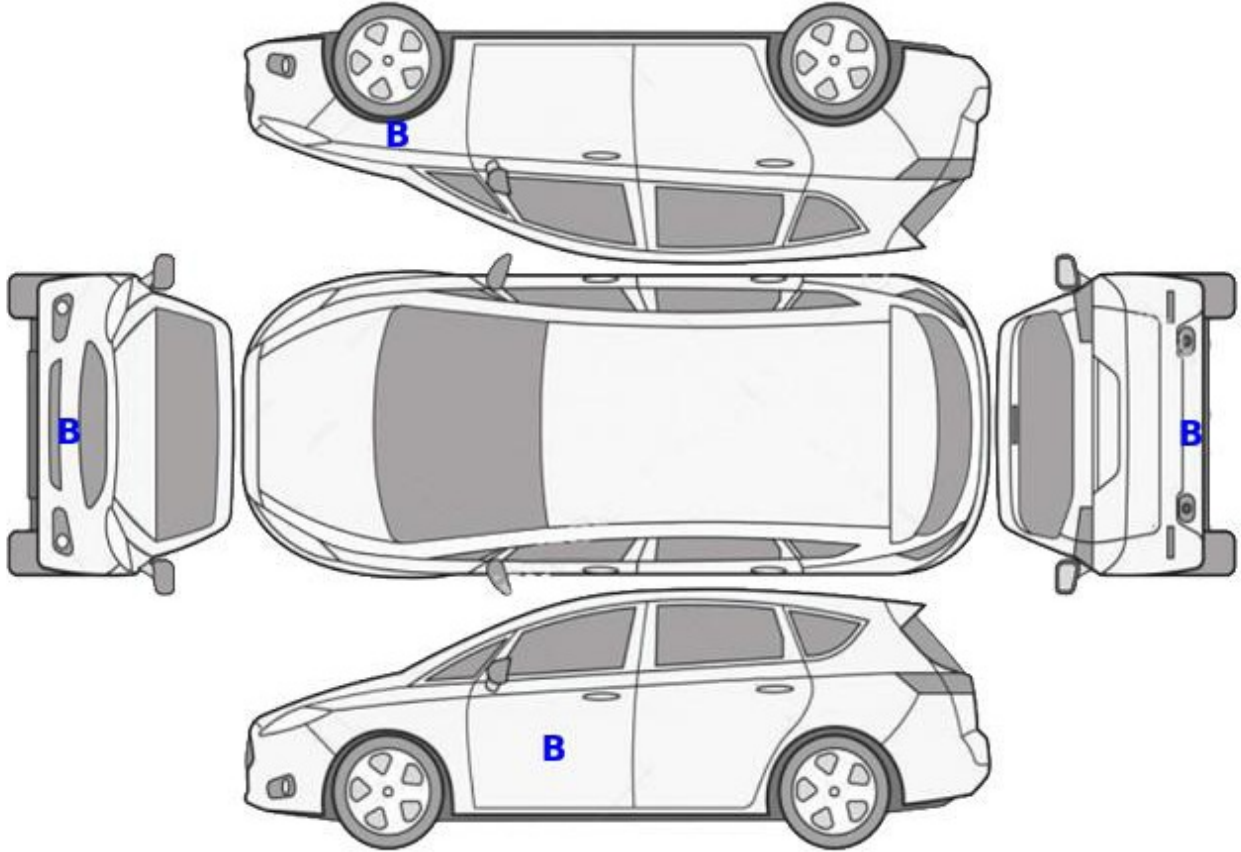

B: Boyalı

B/2: Lokal Boyalı

D: Değişmiş

Doğuş D-Expert Ekspertiz ve Danışmanlık A.Ş D-Expert Ankara Şubesi  
Bahçekapı Mah.Sanayi Bulvarı No:4/B Şaşmaz  
ankara0601@dexpert.com.tr 0312 278 81 82 ETİMESGUT ANKARA

Rapor Tarihi: 27.11.2024 14:35 Bayi No: 0601 Sayfa: 3/11  
Rapor No: 06-01-1312540 Araç Giriş Tarihi: 27.11.2024 13:55 Araç Çıkış Tarihi: 27.11.2024 14:35  
Mersis No: 0309073518100001

## Kontrol Listesi

SORUNSUZ	BAKIM GEREKLİ	ONARIM/DEĞİŞİM GEREKLİ
----------	---------------	------------------------

	Durum	Notlar
Araç Kaporta Aksamı	ONARIM/DEĞİŞİM GEREKLİ	Ezikler ve çizikler mevcut.
Araç Koltukları Mekanizmaları	SORUNSUZ	
Taban, Tavan, Koltuk ve Kapı Döşemeleri	ONARIM/DEĞİŞİM GEREKLİ	Kirlenmiş,sol ön koltuk yakıcı madde hasarı mevcut.
Araç İç Donanımı ve Kumanda Kontrol Düğmeleri	SORUNSUZ	
Aydınlatma ve İkaz Sistemi	SORUNSUZ	
Silecekler	SORUNSUZ	
Elektrik ve Elektronik Aksam	SORUNSUZ	
Torpido ve Emniyet Kemerleri	SORUNSUZ	
Lastik ve Jantlar	ONARIM/DEĞİŞİM GEREKLİ	Ön lastikler deforme olmuş,jantlar çizik.
Fren Sistemi ve Fren Hortumları	SORUNSUZ	
Yürür Aksam	SORUNSUZ	
Motor ve Motor Yağ Seviyesi	ONARIM/DEĞİŞİM GEREKLİ	Duman atma mevcut.
Şanzıman	ONARIM/DEĞİŞİM GEREKLİ	Yağ kaçağı mevcut,vitestopuzu hasarlı.
Diferansiyel	SORUNSUZ	
Direksiyon Sistemi	SORUNSUZ	
Eğlence Sistemi (Radyo vs. )	SORUNSUZ	
Park Sensörleri	SORUNSUZ	
Araç Altı	SORUNSUZ	
Akü	SORUNSUZ	
Klima	SORUNSUZ	
Cam ve Cam Düğmeleri	ONARIM/DEĞİŞİM GEREKLİ	Ön cam taş hasarı mevcut.
Kayışlar ve Rulmanlar	SORUNSUZ	
Egzoz Sistemi ve Susturucular	ONARIM/DEĞİŞİM GEREKLİ	Duman atma mevcut.
Soğutma Sistemi ve Soğutma Suyu	SORUNSUZ	

Doğuş D-Expert Ekspertiz ve Danışmanlık A.Ş D-Expert Ankara Şubesi  
Bahçekapı Mah.Sanayi Bulvarı No:4/B Şaşmaz  
ankara0601@dexpert.com.tr 0312 278 81 82 ETİMESGUT ANKARA

Rapor Tarihi: 27.11.2024 14:35 Bayi No: 0601 Sayfa: 4/11  
Rapor No: 06-01-1312540 Araç Giriş Tarihi: 27.11.2024 13:55 Araç Çıkış Tarihi: 27.11.2024 14:35  
Mersis No: 0309073518100001

## Yanal Kayma Ölçüm Değerleri

ÖN	ARKA
-5.0 m/km	0.0 m/km

Yanal kayma kabul edilebilir değeri max +5 / -5 (m/km) dir.

## Süspansiyon Ölçüm Değerleri

AKS	Sol (%)	Sağ (%)	Fark (%)
1. Aks	74	80	6
2. Aks	67	59	8



Ön sağ sol ve arka sağ sol süspansiyon kabul edilebilirdeğer farkı max.%30 'dur.  
Tek amortisör kabul edilebilir min. ölçüm değeri %21 'dir.

## Fren Ölçüm Değerleri

Fren Ölçüm Değerleri (daN)	Sol	Sağ	Sapma (%)
1. Aks	3.081	2.8725	6
2. Aks	2.061	2.125	3
El Freni	1.598	1.627	1

### Verimlilik

71

Sapma yüzdeleri 1. ve 2. aks için %25 altında ve el freni için %50 altında olmalıdır.

## Lastikler

Aks	Ebat	Yol ve Yük Endeksi	Diş Derinliği	Tip
Sol Ön	205/55/16	91H	4,33 mm	Kışlık
Sol Arka	205/55/16	91H	4,88 mm	Kışlık
Sağ Ön	205/55/16	91H	4,21 mm	Kışlık
Sağ Arka	205/55/16	91H	5,07 mm	Kışlık



Lastik, ön > Deforme Olmuş



Jant, sağ ön > Çizik



Lastik, sol arka > Çizik



Jant, sol ön > Çizik

Doğuş D-Expert Ekspertiz ve Danışmanlık A.Ş D-Expert Ankara Şubesi  
Bahçekapı Mah.Sanayi Bulvarı No:4/B Şaşmaz  
ankara0601@dexpert.com.tr 0312 278 81 82 ETİMESGUT ANKARA

Rapor Tarihi: 27.11.2024 14:35  
Rapor No: 06-01-1312540  
Mersis No: 0309073518100001

Bayi No: 0601  
Araç Giriş Tarihi: 27.11.2024 13:55

Sayfa: 5/11  
Araç Çıkış Tarihi: 27.11.2024 14:35

## Dinamometre Ölçüm Değerleri

Ölçülen Motor Torku	Teker Torku	Teker Gücü	Test Hızı
550	503	75	113
NM	NM	KW	km/h
Ruhsat Verisi Güç	Test Sonucu Güç	Kayıp Güç	Performans %
96	86	15	89,58
KW	KW	KW	

## RPM (Devir/dk) Grafiği

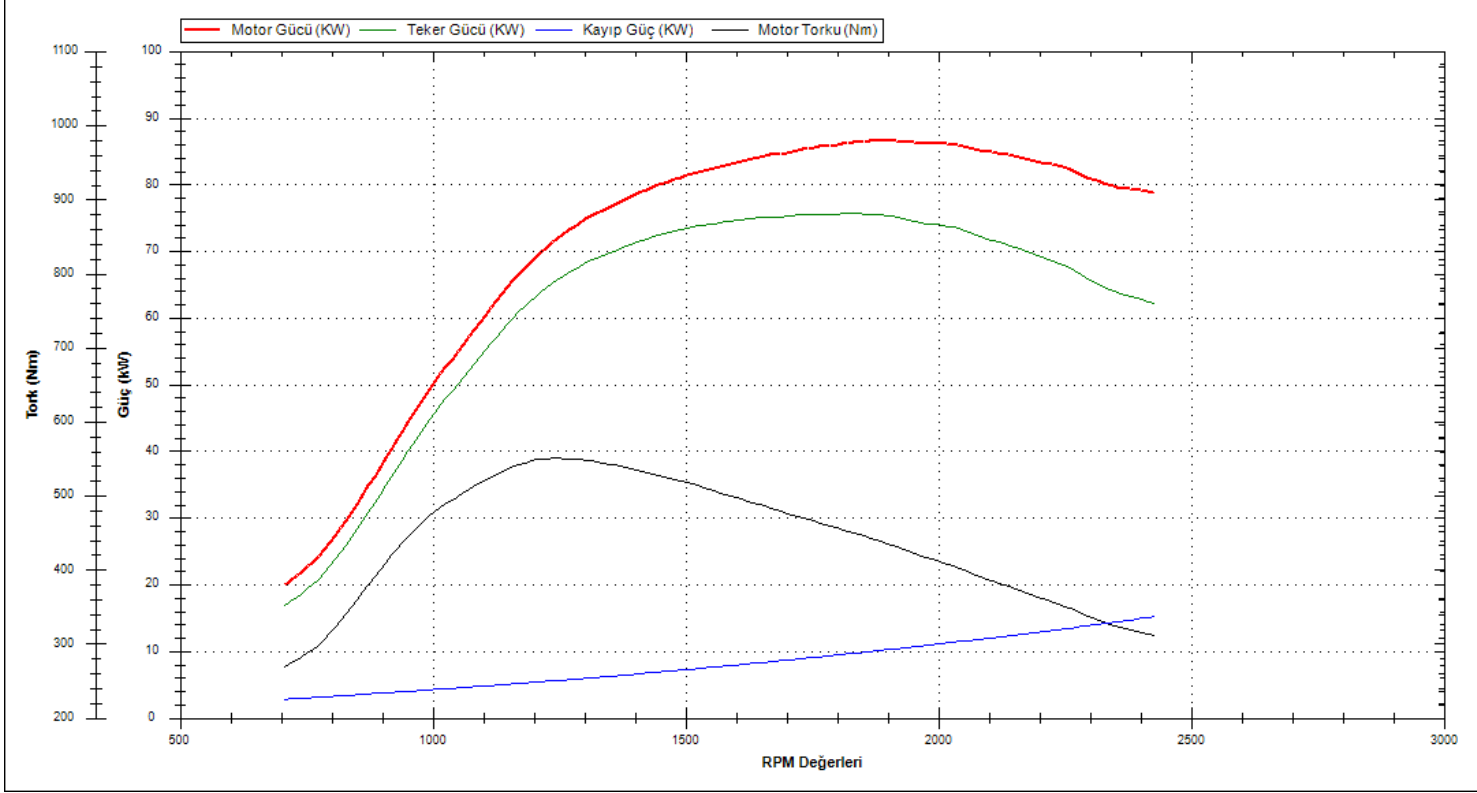

Doğuş D-Expert Ekspertiz ve Danışmanlık A.Ş D-Expert Ankara Şubesi  
Bahçekapı Mah.Sanayi Bulvarı No:4/B Şaşmaz  
ankara0601@dexpert.com.tr 0312 278 81 82 ETİMESGUT ANKARA

Rapor Tarihi: 27.11.2024 14:35 Bayi No: 0601 Sayfa: 6/11  
Rapor No: 06-01-1312540 Araç Giriş Tarihi: 27.11.2024 13:55 Araç Çıkış Tarihi: 27.11.2024 14:35  
Mersis No: 0309073518100001

## OBD Genel Arıza Tarama

| mega macs PC

27.11.2024

Arac:

Fiat Aegea 1.6 JTDM

Motor kodu:

55 2603 84

Uretim yili;

Kilometre durumu:

Lisans numarası :

34EOF368

VIN:

ZFA3560006V07902 (kumanda Unitesinden okunan)

Test edilmiş:

27.11.2024 14:18:11 / Standard

Hata kodu / Genel sorgulama / -

Tum yapı gruplarının hata kodu genel sorgulaması

Bilesen grubu

Sistem

Hata

OBD

OBD

Motor

Dizel motor

ABS

ABS

Hava yastigi

Hava yastigi

Klima

Klima

Hata kodu U2007:

Karoseri elektronik kumanda Unitesi

HATALI İLETİSİM!

Konfor

Body Computer

Hata kodu B145F:

Arka sag arac seviye sensoru

Fonksiyon hatalidir.

Hata kodu B1720:

Hata kodu U0001:

CAN-BUS

Fonksiyon hatalidir.

Hata kodu U1459:

DİREKSİYON SİMİDİ SEYİR KONTROL ACMA/KAPAMA SVİCİ

Fonksiyon hatalidir.

Konfor

Gosterge grubu

Hata kodu B1037:

Karoseri elektronik kumanda Unitesi

İLETİSİM YOK

Hata kodu B1039:

Karoseri elektronik kumanda Unitesi

İLETİSİM YOK

Hata kodu U1701:

Motor kumanda linitesine CAN-Bus/baglanti

BOZUK İLETİSİM

Hella Gutmann Solutions GmbH

mega macs PC

Konfor

PARK ASİSTANI

Direksiyon

Servo direksiyon

Ses/Video

Entertainment/Telematik modillii ETM

Hella Gutmann Solutions GmbH

Doğuş D-Expert Ekspertiz ve Danışmanlık A.Ş D-Expert Ankara Şubesi  
Bahçekapı Mah.Sanayi Bulvarı No:4/B Şaşmaz  
ankara0601@dexpert.com.tr 0312 278 81 82 ETİMESGUT ANKARA

Rapor Tarihi: 27.11.2024 14:35 Bayi No: 0601 Sayfa: 7/11  
Rapor No: 06-01-1312540 Araç Giriş Tarihi: 27.11.2024 13:55 Araç Çıkış Tarihi: 27.11.2024 14:35  
Mersis No: 0309073518100001

## Tramer Sorgulaması

Hasar Tarihi	Hasar Parça Değişimi	Hasar Tanımı	Ağır Hasarlı mı ?	Hasar Maliyeti	Hasar Maliyeti Kur Bilgisi
13.02.2024		Çarpışma	Hayır	28290.22	TL
10.10.2023		Çarpışma	Hayır	6300	TL
25.12.2022		Çarpışma	Hayır	3072	TL



Doğuş D-Expert Ekspertiz ve Danışmanlık A.Ş D-Expert Ankara Şubesi  
Bahçekapı Mah.Sanayi Bulvarı No:4/B Şaşmaz  
ankara0601@dexpert.com.tr 0312 278 81 82 ETİMESGUT ANKARA

Rapor Tarihi: 27.11.2024 14:35  
Rapor No: 06-01-1312540  
Mersis No: 0309073518100001

Bayi No: 0601  
Araç Giriş Tarihi: 27.11.2024 13:55

Sayfa: 8/11  
Araç Çıkış Tarihi: 27.11.2024 14:35

## Araç Resimleri



## Çizik



Camlar, Kapı camı, sağ ön > Çizik



Tampon, arka, Spoiler > Çizik



Çamurluk, sağ, Çamurluk, sağ > Çizik



Kapı, sağ arka, Kapı, sağ arka > Çizik



Çamurluk, sol arka, Çamurluk ağzı > Çizik



Kapı, sol arka, Kapı, sol arka > Çizik



Çamurluk, sol, Çamurluk, sol > Çizik

**Yağ seviyesi Soğutma SIVISI**



Doğuş D-Expert Ekspertiz ve Danışmanlık A.Ş D-Expert Ankara Şubesi  
Bahçekapı Mah.Sanayi Bulvarı No:4/B Şaşmaz  
ankara0601@dexpert.com.tr 0312 278 81 82 ETİMESGUT ANKARA

Rapor Tarihi: 27.11.2024 14:35  
Rapor No: 06-01-1312540  
Mersis No: 0309073518100001

Bayi No: 0601  
Araç Giriş Tarihi: 27.11.2024 13:55

Sayfa: 9/11  
Araç Çıkış Tarihi: 27.11.2024 14:35

## Vuruk



Çamurluk, sağ, Çamurluk, sağ  
> Ezik



Kapı, sağ arka, Kapı, sağ arka  
> Ezik



Çamurluk, sağ arka, Çamurluk,  
sağ arka > Ezik



Çamurluk, sağ arka, Çamurluk,  
sağ arka > Ezik



Kapı, sol arka, Kapı, sol arka >  
Ezik



Kapı, sol ön, Kapı, sol ön >  
Ezik

## Diğer

Doğuş D-Expert Ekspertiz ve Danışmanlık A.Ş D-Expert Ankara Şubesi  
Bahçekapı Mah.Sanayi Bulvarı No:4/B Şaşmaz  
ankara0601@dexpert.com.tr 0312 278 81 82 ETİMESGUT ANKARA

Rapor Tarihi: 27.11.2024 14:35  
Rapor No: 06-01-1312540  
Mersis No: 0309073518100001

Bayi No: 0601  
Araç Giriş Tarihi: 27.11.2024 13:55

Sayfa: 10/11  
Araç Çıkış Tarihi: 27.11.2024 14:35



Şanzıman, Vites körüğü > Deforme Olmuş

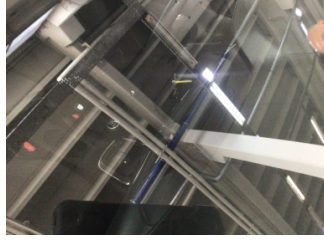

Camlar, Ön cam > Taş İzi



Koltuklar, arka, Arka koltuk > Kirlenmiş



Kapı, sol ön, Kapı gergisi > Ses Yapıyor



Kapı, sol arka, Kapı gergisi > Ses Yapıyor



Koltuklar, ön, Koltuk, sol ön > Yakıcı Madde İle Zarar Görmüş



Tavan, Tavan > Yakıcı Madde İle Zarar Görmüş



Tavan, Tavan > Noktasal Ezik



Camlar, Ön cam > Taş Vuruğu



Şanzıman, Şanzıman > Yağ Kaçağı



Şanzıman, Şanzıman > Yağ Kaçağı



Marşbiyel, sağ, Marşbiyel, sağ > Hasarlı



Kapı, sağ ön, Kapı, sağ ön > Hasarlı



Tampon, arka, Arka tampon > Standart Dışı Onarım



Çamurluk, sol, Çamurluk, sol > Noktasal Ezik



Elektrik donanımı/Pano, Akü > Test Sonucu

#### Parça Grubu

Motor

#### Parça ve Hasar

Motor - Duman Atıyor

#### Notlar

##### Diğer notlar;

Araç kirli olduğundan göz ile kusur tespiti yapılamadı.sol ön kapı bağlantı vidalarıyla oynanmış.

Doğuş D-Expert Ekspertiz ve Danışmanlık A.Ş D-Expert Ankara Şubesi  
Bahçekapı Mah.Sanayi Bulvarı No:4/B Şaşmaz  
ankara0601@dexpert.com.tr 0312 278 81 82 ETİMESGUT ANKARA

Rapor Tarihi: 27.11.2024 14:35 Bayi No: 0601 Sayfa: 11/11  
Rapor No: 06-01-1312540 Araç Giriş Tarihi: 27.11.2024 13:55 Araç Çıkış Tarihi: 27.11.2024 14:35  
Mersis No: 0309073518100001

## Açıklama

Araçta detaylı iç temizlik işlemi ile giderilebilecek, kirlenme ve lekeler ekspertiz kapsamı dışında tutulmuştur.

Araç değerine etki etmeyecek mini onarım ve- veya pasta cila işlemi ile giderilebilecek vuruks ve çizikler ekspertiz kapsamı dışında tutulmuştur.

Aracın yaş, km ve genel durumu dikkate alınarak; normal kullanım şartları dahilinde araçta oluşan fakat aracın görşelliğini ve teknik işleyişini etkilemeyen aşınma ve yıpranmalar ekspertiz kapsamı dışında tutulmuştur.

- Ekspertiz aracın kontrol edildiği gün için geçerli olup, hangi nedenle olursa olsun kontrol tarihinden sonra oluşabilecek hasarlardan Doğuş D Expert Ekspertiz ve Danışmanlık Anonim Şirketi ve Franchise sahibi tüm iş ortakları sorumlu değildir.
- Ekspertiz sonucu verilen tüm değerler, ölçümlenmeler ve tespitler, aracın formunda belirtilen km. ve tarih için geçerlidir. Bu tarih ve km. sonrası araçta olağan yıpranma, hatalı kullanım, yol ve hava şartları, sürücü hataları ve üretim kaynaklı olarak ortaya çıkabilecek arızalar ve hasarlar Doğuş D Expert Ekspertiz ve Danışmanlık Anonim Şirketi ve Franchise sahibi tüm iş ortakları'nin sorumluluğunda değildir.
- Rapordaki km bilgisi, aracın km panosundan okunmuş km bilgisidir. Doğuş D Expert Ekspertiz ve Danışmanlık Anonim Şirketi ve Franchise sahibi tüm iş ortakları,panodaki km bilgisinin gerçeği yansıtmaması dolayısıyla ekspertiz raporundaki tespitlerin eksik, yanlış veya yanıltıcı olmasından ve bunun sonuçlarından sorumlu değildir.
- Doğuş D Expert Ekspertiz ve Danışmanlık Anonim Şirketi ve Franchise sahibi tüm iş ortakları tarafından yapılan ikinci el araç ekspertizi aracın resmi fenni muayenesinin yerine geçmez ve resmi fenni muayenesinde başarılı olunacağını da garanti etmez.
- İmalatçı tarafından üretilen aracın daha sonradan üzerinde yapılan tadilatların uygun olmaması ve montajı yapılan yedek parçaların orijinal olmaması gerekli teknik bilgi ve yetkinliğe sahip kişiler tarafından montajının yapılmaması veya tamir seklinin imalatçı tarafından kabul edilmiş teknik özelliklere uymaması gibi durumlar halinde sonradan doğabilecek her türlü can ve mal güvenliğini etkileyecek faktörler olmak üzere bu ve benzeri durumlardan ekspertiz raporumuz sorumlu değildir. ÖRNEK: Airbag ve emniyet kemerlerinin, radyatörlerin, aksların değiştirilmeyerek onarılması gibi durumlar.
- İkinci el araç ekspertizi aracın hiçbir parçası sökülmeden, tamamen çıplak gözle yapılmıştır. Araç içerisindeki veya aksamındaki hasarların tespiti için kapak, döşeme ve benzeri parçaların sökülmesi bu ekspertiz kapsamında olmayıp, Doğuş D Expert Ekspertiz ve Danışmanlık Anonim Şirketi ve Franchise sahibi tüm iş ortakları ancak bu şekilde detaylı bir ekspertiz sonucu ortaya çıkabilecek hasarların tespit edilememiş olmasından sorumlu değildir.
- TSE 13805 yönetmeliğine göre HYB numaramızın raporda belirtilmesi için en kapsamlı paketimiz Full Plus Ekspertiz ve üzeri paketlerimiz için geçerlidir.

Müşteri Adı/Soyadı

İmzası