

Doğuş D-Expert Ekspertiz ve Danışmanlık A.Ş D-Expert Ankara Şubesi
Bahçekapı Mah.Sanayi Bulvarı No:4/B Şaşmaz
ankara0601@dexpert.com.tr 0312 278 81 82 ETİMESGUT ANKARA

Rapor Tarihi: 14.03.2025 16:09
Rapor No: 06-01-1350998
Mersis No: 0309073518100001

Bayi No: 0601
Araç Giriş Tarihi: 14.03.2025 15:45

Sayfa: 1/10
Araç Çıkış Tarihi: 14.03.2025 16:09

Full Plus Ekspertiz



06CTJ905

Eksper / İmza



06-HYB-8225

Doğuş D-Expert Ekspertiz ve Danışmanlık A.Ş D-Expert Ankara Şubesi
Bahçekapı Mah.Sanayi Bulvarı No:4/B Şaşmaz
ankara0601@dexpert.com.tr 0312 278 81 82 ETİMESGUT ANKARA

Rapor Tarihi: 14.03.2025 16:09
Rapor No: 06-01-1350998
Mersis No: 0309073518100001

Bayi No: 0601
Araç Giriş Tarihi: 14.03.2025 15:45

Sayfa: 2/10
Araç Çıkış Tarihi: 14.03.2025 16:09

Araç Bilgileri

Plaka	06CTJ905	Şanzıman Tipi	Manuel
KM	56979	Yakıt Cinsi	Dizel
Şase	ZFA35600006V50547	Motor Gücü	96 kw
Marka	Fiat	Motor Hacmi	1598cc
Renği	BEYAZ	Model	Egea
Sonraki Muayene Tar.	0NaN-aN-aN	Model Yılı	2021
Araç Tipi	Sedan	Ruhsat Sahibi	TAN OTO
Kapı Sayısı	4 Kapı		

Kaporta Kontrolü(Değişmiş Boyanmış kontrolü)

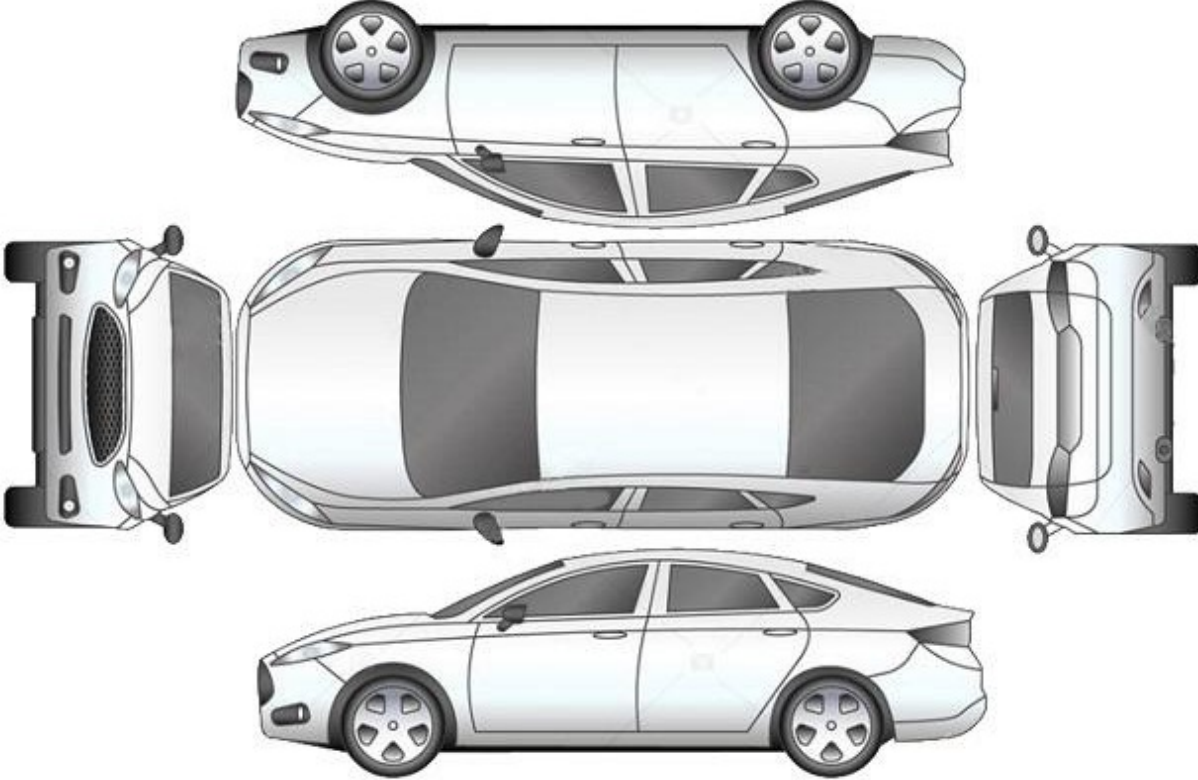

B: Boyalı

B/2: Lokal Boyalı

D: Değişmiş

*****Araçta değişmiş ve boyanmış parça bulunmamaktadır*****

Doğuş D-Expert Ekspertiz ve Danışmanlık A.Ş D-Expert Ankara Şubesi
Bahçekapı Mah.Sanayi Bulvarı No:4/B Şaşmaz
ankara0601@dexpert.com.tr 0312 278 81 82 ETİMESGUT ANKARA

Rapor Tarihi: 14.03.2025 16:09
Rapor No: 06-01-1350998
Mersis No: 0309073518100001

Bayi No: 0601
Araç Giriş Tarihi: 14.03.2025 15:45

Sayfa: 3/10
Araç Çıkış Tarihi: 14.03.2025 16:09

Kontrol Listesi

SORUNSUZ	BAKIM GEREKLİ	ONARIM/DEĞİŞİM GEREKLİ
----------	---------------	------------------------

	Durum	Notlar
Araç Kaporta Aksamı		Ezikler ve çizikler mevcut.
Araç Koltukları Mekanizmaları		
Taban, Tavan, Koltuk ve Kapı Döşemeleri		Kirlenmiş koltuklar deforme olmuş.
Araç İç Donanımı ve Kumanda Kontrol Düğmeleri		
Aydınlatma ve İkaz Sistemi		
Silecekler		
Elektrik ve Elektronik Aksam		
Torpedo ve Emniyet Kemerleri		
Lastik ve Jantlar		
Fren Sistemi ve Fren Hortumları		
Yürür Aksam		
Motor ve Motor Yağ Seviyesi		
Şanzıman		
Diferansiyel		
Direksiyon Sistemi		Direksiyon simidi deforme olmuş.
Eğlence Sistemi (Radyo vs.)		
Park Sensörleri		
Araç Altı		
Akü		
Klima		
Cam ve Cam Düğmeleri		Ön cam taş izi mevcut.
Kayışlar ve Rulmanlar		
Egzoz Sistemi ve Susturucular		
Soğutma Sistemi ve Soğutma Suyu		

Doğuş D-Expert Ekspertiz ve Danışmanlık A.Ş D-Expert Ankara Şubesi
Bahçekapı Mah.Sanayi Bulvarı No:4/B Şaşmaz
ankara0601@dexpert.com.tr 0312 278 81 82 ETİMESGUT ANKARA

Rapor Tarihi: 14.03.2025 16:09 Bayi No: 0601 Sayfa: 4/10
Rapor No: 06-01-1350998 Araç Giriş Tarihi: 14.03.2025 15:45 Araç Çıkış Tarihi: 14.03.2025 16:09
Mersis No: 0309073518100001

Yanal Kayma Ölçüm Değerleri

ÖN	ARKA
-4.0 m/km	0.0 m/km

Yanal kayma kabul edilebilir değeri max +5 / -5 (m/km) dir.

Süspansiyon Ölçüm Değerleri

AKS	Sol (%)	Sağ (%)	Fark (%)
1. Aks	77	67	10
2. Aks	72	70	2



Ön sağ sol ve arka sağ sol süspansiyon kabul edilebilirdeğer farkı max.%30 'dur.
Tek amortisör kabul edilebilir min. ölçüm değeri %21 'dir.

Fren Ölçüm Değerleri

Fren Ölçüm Değerleri (daN)	Sol	Sağ	Sapma (%)
1. Aks	2.7755	2.793	0
2. Aks	1.5655	1.522	2
El Freni	1.0405	1.011	2

Verimlilik

65

Sapma yüzdeleri 1. ve 2. aks için %25 altında ve el freni için %50 altında olmalıdır.

Lastikler

Aks	Ebat	Yol ve Yük Endeksi	Diş Derinliği	Tip
Sol Ön	195/65/15	91H	3,94 mm	Kışlık
Sol Arka	195/65/15	91H	4,15 mm	Kışlık
Sağ Ön	195/65/15	91H	4,05 mm	Kışlık
Sağ Arka	195/65/15	91H	4 mm	Kışlık

Doğuş D-Expert Ekspertiz ve Danışmanlık A.Ş D-Expert Ankara Şubesi
Bahçekapı Mah.Sanayi Bulvarı No:4/B Şaşmaz
ankara0601@dexpert.com.tr 0312 278 81 82 ETİMESGUT ANKARA

Rapor Tarihi: 14.03.2025 16:09
Rapor No: 06-01-1350998
Mersis No: 0309073518100001

Bayi No: 0601
Araç Giriş Tarihi: 14.03.2025 15:45

Sayfa: 5/10
Araç Çıkış Tarihi: 14.03.2025 16:09

Dinamometre Ölçüm Değerleri

Ölçülen Motor Torku 581 NM	Teker Torku 540 NM	Teker Gücü 68 KW	Test Hızı 131 km/h
Ruhsat Verisi Güç 96 KW	Test Sonucu Güç 81 KW	Kayıp Güç 11 KW	Performans % 84,38

RPM (Devir/dk) Grafiği

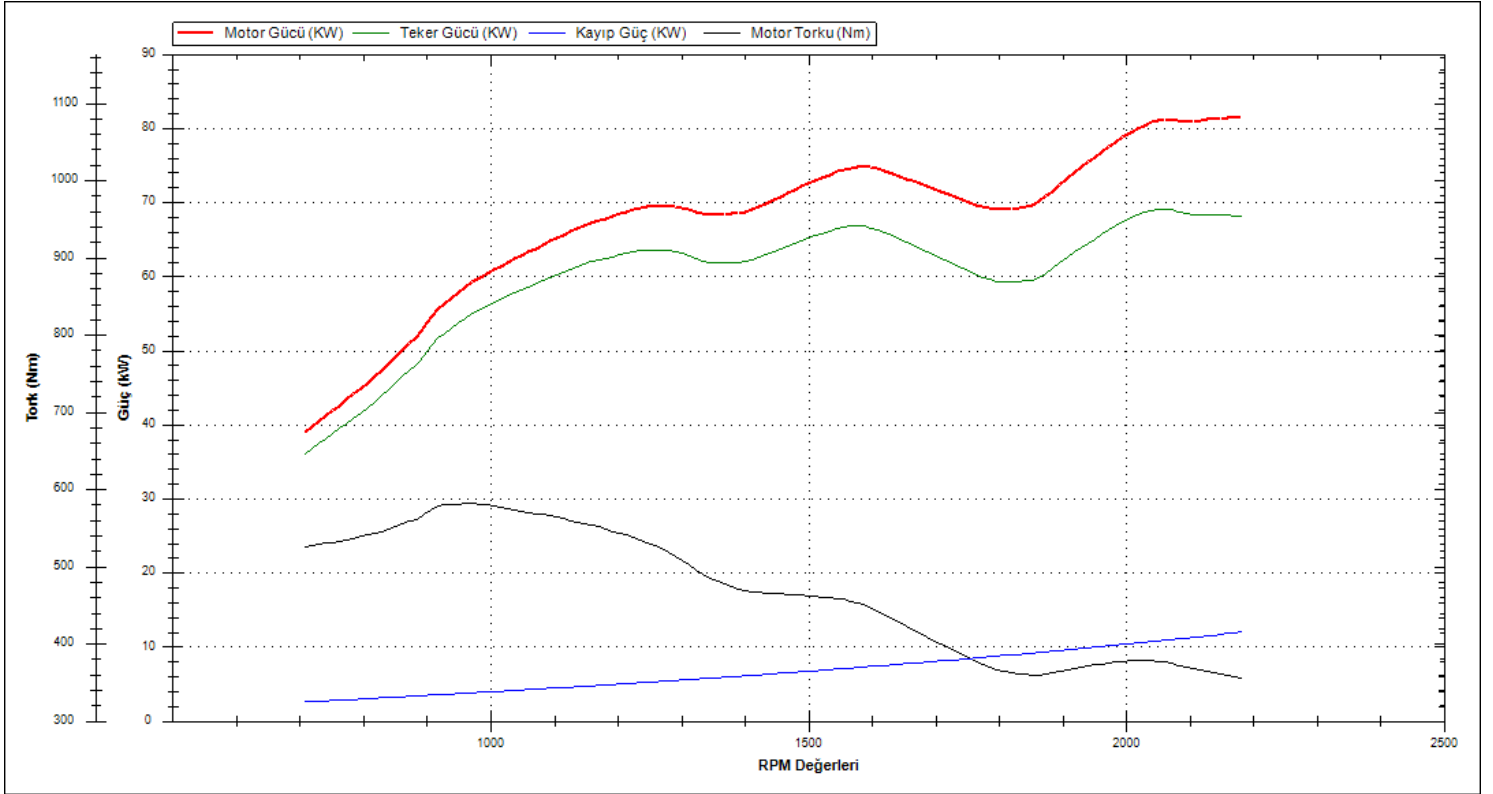

Doğuş D-Expert Ekspertiz ve Danışmanlık A.Ş D-Expert Ankara Şubesi
Bahçekapı Mah.Sanayi Bulvarı No:4/B Şaşmaz
ankara0601@dexpert.com.tr 0312 278 81 82 ETİMESGUT ANKARA

Rapor Tarihi: 14.03.2025 16:09 Bayi No: 0601 Sayfa: 6/10
Rapor No: 06-01-1350998 Araç Giriş Tarihi: 14.03.2025 15:45 Araç Çıkış Tarihi: 14.03.2025 16:09
Mersis No: 0309073518100001

OBD Genel Arıza Tarama

14.03.2025

Araç:

Fiat Aegea 1.6 JTDM

Motor kodu:

55 2603 84

Üretim yılı:

Kilometre durumu:

Lisans numarası :

06CTJ905

VIN:

ZFA35600006V50547 (kumanda Ünitesinden okunan)

Test edilmiş:

14.03.2025 16:00:58 / Standard

Hata kodu / Genel sorgulama / -

Tüm yapı gruplarının hata kodu genel sorgulaması

Bileşen grubu

Sistem

Hata

OBD

OBD

Hata kodu P0686:

MOTOR/GUC AKTARMA GUC BESLEME ROLESİ

Kontrol Devresi Voltajı COK DUSUK

Hata kodu P0686:

MOTOR/GUC AKTARMA GUC BESLEME ROLESİ

Kontrol Devresi Voltajı COK DUSUK

Hata kodu P21C7:

KATKI MADDESİ DOZLAMA MODULU GUC ROLESİ

ARIZALI ELEKTRİK DEVRESİ

Motor

Dizel motor

4*

Hata kodu P0068A:

AKU KESME SVICI

Fonksiyon hatalıdır.

Hata kodu P0686:

ANA ROLE

ARIZALI ELEKTRİK DEVRESİ

Hata kodu P1218:

ECU

Dahili hata.

Hata kodu P21C7:

ABS

ABS

Hava yastığı

Hava yastığı

Hata kodu B0101:

Guc kaynagi

ARIZALI GUC KAYNAGI

Klima

Klima

Hella Gutmann Solutions GmbH

mega macs PC

Konfor

Body Computer

Hata kodu B1005:

AKU VOLTAJI

VOLTAJ/ELEKTRİK BESLEMESİ COK YUKSEK

Hata kodu B1AQO:

Hata kodu U1702:

Hidrolik direksiyon elektronik kumanda Ünitesi ile

CAN bağlantısı

BOZUK İLETİSİM

Konfor

Gosterge grubu

Hata kodu B1037:

Karoseri elektronik kumanda Ünitesi

İLETİSİM YOK

Hata kodu B1039:

Karoseri elektronik kumanda Ünitesi

İLETİSİM YOK

Hata kodu U1701:

Motor kumanda linitesine CAN-Bus/bağlantı

BOZUK İLETİSİM

Direksiyon

Servo direksiyon

Hata kodu C1200:

AKU VOLTAJI

ARIZALI ELEKTRİK DEVRESİ

Hata kodu C1214:

Araç elektrik sistemi kumanda ünitesi

Fonksiyon hatalıdır.

Hella Gutmann Solutions GmbH

mega macs PC

Doğuş D-Expert Ekspertiz ve Danışmanlık A.Ş D-Expert Ankara Şubesi
Bahçekapı Mah.Sanayi Bulvarı No:4/B Şaşmaz
ankara0601@dexpert.com.tr 0312 278 81 82 ETİMESGUT ANKARA

Rapor Tarihi: 14.03.2025 16:09 Bayi No: 0601 Sayfa: 7/10
Rapor No: 06-01-1350998 Araç Giriş Tarihi: 14.03.2025 15:45 Araç Çıkış Tarihi: 14.03.2025 16:09
Mersis No: 0309073518100001

Tramer Sorgulaması

***0547 şasi nolu TOFAS-FIAT EGEA SEDAN EASY 1.6 M.JET 130 E6D markalı aracın SBM kayıtlarında geçmiş hasarı bulunmamıştır.

Doğuş D-Expert Ekspertiz ve Danışmanlık A.Ş D-Expert Ankara Şubesi
Bahçekapı Mah.Sanayi Bulvarı No:4/B Şaşmaz
ankara0601@dexpert.com.tr 0312 278 81 82 ETİMESGUT ANKARA

Rapor Tarihi: 14.03.2025 16:09
Rapor No: 06-01-1350998
Mersis No: 0309073518100001

Bayi No: 0601
Araç Giriş Tarihi: 14.03.2025 15:45

Sayfa: 8/10
Araç Çıkış Tarihi: 14.03.2025 16:09

Araç Resimleri



Çizik



Dikiz aynası, sağ, Dış dikiz aynası > Çizik



Tampon, arka, Arka tampon > Çizik



Tampon, ön, Ön tampon > Çizik



Tampon, ön, Ön tampon > Çizik

Yağ seviyesi Soğutma SIVISI

Doğuş D-Expert Ekspertiz ve Danışmanlık A.Ş D-Expert Ankara Şubesi
Bahçekapı Mah.Sanayi Bulvarı No:4/B Şaşmaz
ankara0601@dexpert.com.tr 0312 278 81 82 ETİMESGUT ANKARA

Rapor Tarihi: 14.03.2025 16:09
Rapor No: 06-01-1350998
Mersis No: 0309073518100001

Bayi No: 0601
Araç Giriş Tarihi: 14.03.2025 15:45

Sayfa: 9/10
Araç Çıkış Tarihi: 14.03.2025 16:09

Vuruk



Çamurluk, sağ, Çamurluk, sağ
> Ezik



Kapı, sağ arka, Kapı, sağ arka
> Ezik

Diğer



Kapı, sol ön, Kapı gergisi > Ses
Yapıyor



Koltuklar, ön, Koltuk, sol ön >
Deforme Olmuş

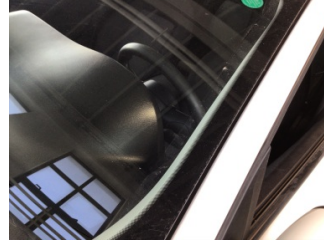

Camlar, Ön cam > Taş
Izi



Taban, Taban halısı > Kirlenmiş



Elektrik donanımı/Pano, Akü >
Test Sonucu



Direksiyon sistemi, Direksiyon
simidi > Deforme Olmuş

Notlar

Diğer notlar;

Araç kirli olduğundan göz ile kusur tespiti yapılamadı.

Doğuş D-Expert Ekspertiz ve Danışmanlık A.Ş D-Expert Ankara Şubesi
Bahçekapı Mah.Sanayi Bulvarı No:4/B Şaşmaz
ankara0601@dexpert.com.tr 0312 278 81 82 ETİMESGUT ANKARA

Rapor Tarihi: 14.03.2025 16:09 Bayi No: 0601 Sayfa: 10/10
Rapor No: 06-01-1350998 Araç Giriş Tarihi: 14.03.2025 15:45 Araç Çıkış Tarihi: 14.03.2025 16:09
Mersis No: 0309073518100001

Açıklama

Araçta detaylı iç temizlik işlemi ile giderilebilecek, kirlenme ve lekeler ekspertiz kapsamı dışında tutulmuştur.

Araç değerine etki etmeyecek mini onarım ve- veya pasta cila işlemi ile giderilebilecek vuruks ve çizikler ekspertiz kapsamı dışında tutulmuştur.

Aracın yaş, km ve genel durumu dikkate alınarak; normal kullanım şartları dahilinde de araçta oluşan fakat aracın görşelliğini ve teknik işleyişini etkilemeyen aşınma ve yıpranmalar ekspertiz kapsamı dışında tutulmuştur.

- Ekspertiz aracın kontrol edildiği gün için geçerli olup, hangi nedenle olursa olsun kontrol tarihinden sonra oluşabilecek hasarlardan Doğuş D Expert Ekspertiz ve Danışmanlık Anonim Şirketi ve Franchise sahibi tüm iş ortakları sorumlu değildir.
- Ekspertiz sonucu verilen tüm değerler, ölçümlenmeler ve tespitler, aracın formunda belirtilen km. ve tarih için geçerlidir. Bu tarih ve km. sonrası araçta olağan yıpranma, hatalı kullanım, yol ve hava şartları, sürücü hataları ve üretim kaynaklı olarak ortaya çıkabilecek arızalar ve hasarlar Doğuş D Expert Ekspertiz ve Danışmanlık Anonim Şirketi ve Franchise sahibi tüm iş ortakları'nin sorumluluğunda değildir.
- Rapordaki km bilgisi, aracın km panosundan okunmuş km bilgisidir. Doğuş D Expert Ekspertiz ve Danışmanlık Anonim Şirketi ve Franchise sahibi tüm iş ortakları,panodaki km bilgisinin gerçeği yansıtmaması dolayısıyla ekspertiz raporundaki tespitlerin eksik, yanlış veya yanıltıcı olmasından ve bunun sonuçlarından sorumlu değildir.
- Doğuş D Expert Ekspertiz ve Danışmanlık Anonim Şirketi ve Franchise sahibi tüm iş ortakları tarafından yapılan ikinci el araç ekspertizi aracın resmi fenni muayenesinin yerine geçmez ve resmi fenni muayenesinde başarılı olunacağını da garanti etmez.
- İmalatçı tarafından üretilen aracın daha sonradan üzerinde yapılan tadilatların uygun olmaması ve montajı yapılan yedek parçaların orijinal olmaması gerekli teknik bilgi ve yetkinliğe sahip kişiler tarafından montajının yapılmaması veya tamir seklinin imalatçı tarafından kabul edilmiş teknik özelliklere uymaması gibi durumlar halinde sonradan doğabilecek her türlü can ve mal güvenliğini etkileyecek faktörler olmak üzere bu ve benzeri durumlardan ekspertiz raporumuz sorumlu değildir. ÖRNEK: Airbag ve emniyet kemerlerinin, radyatörlerin, aksların değiştirilmeyerek onarılması gibi durumlar.
- İkinci el araç ekspertizi aracın hiçbir parçası sökülmeden, tamamen çıplak gözle yapılmıştır. Araç içerisindeki veya aksamındaki hasarların tespiti için kapak, döşeme ve benzeri parçaların sökülmesi bu ekspertiz kapsamında olmayıp, Doğuş D Expert Ekspertiz ve Danışmanlık Anonim Şirketi ve Franchise sahibi tüm iş ortakları ancak bu şekilde detaylı bir ekspertiz sonucu ortaya çıkabilecek hasarların tespit edilememiş olmasından sorumlu değildir.
- TSE 13805 yönetmeliğine göre HYB numaramızın raporda belirtilmesi için en kapsamlı paketimiz Full Plus Ekspertiz ve üzeri paketlerimiz için geçerlidir.
- Uyarı: Tramer sorgulama içeriği, sigorta şirketleri tarafından Sigorta Bilgi ve Gözetim Merkezi ("SBM")'ne iletilen sigorta kayıtlarından ibarettir. İlgili sorguya ait tutarda, trafik ve kasko hasarlarında yer alan dava faizi ve yargılama giderleri dahil edilmemektedir. Tramer sorgulama içeriğindeki bilgiler resmî belge olarak kullanılamaz. Şirketimizin kayıtlarla herhangi bir bağlantısı olmayıp yalnızca bilgi amaçlı paylaşılmaktadır. Detaylı bilgi için SBM resmî internet sitesine başvurunuz.

Müşteri Adı/Soyadı

İmzası