

Doğuş D-Expert Ekspertiz ve Danışmanlık A.Ş D-Expert Ankara Şubesi  
Bahçekapı Mah.Sanayi Bulvarı No:4/B Şaşmaz  
ankara0601@dexpert.com.tr 0312 278 81 82 ETİMESGUT ANKARA

Rapor Tarihi: 02.11.2024 11:29  
Rapor No: 06-01-1304004  
Mersis No: 0309073518100001

Bayi No: 0601  
Araç Giriş Tarihi: 02.11.2024 10:54

Sayfa: 1/1  
Araç Çıkış Tarihi: 02.11.2024 11:29

# Full Plus Ekspertiz



## 07BEE360

Eksper / İmza



06-HYB-8225

Doğuş D-Expert Ekspertiz ve Danışmanlık A.Ş D-Expert Ankara Şubesi  
Bahçekapı Mah.Sanayi Bulvarı No:4/B Şaşmaz  
ankara0601@dexpert.com.tr 0312 278 81 82 ETİMESGUT ANKARA

Rapor Tarihi: 02.11.2024 11:29 Bayi No: 0601 Sayfa: 1/1  
Rapor No: 06-01-1304004 Araç Giriş Tarihi: 02.11.2024 10:54 Araç Çıkış Tarihi: 02.11.2024 11:29  
Mersis No: 0309073518100001

## Araç Bilgileri

Plaka	07BEE360	Şanzıman Tipi	Otomatik
KM	81592	Yakıt Cinsi	Dizel
Şase	NM435600006Y26958	Motor Gücü	96 kw
Marka	Fiat	Motor Hacmi	1598cc
Rengi	GRİ	Model	Egea
Sonraki Muayene Tar.	2025-11-03	Model Yılı	2022
Araç Tipi	Sedan	Ruhsat Sahibi	TAN OTO
Kapı Sayısı	4 Kapı		

## Kaporta Kontrolü(Değişmiş Boyanmış kontrolü)

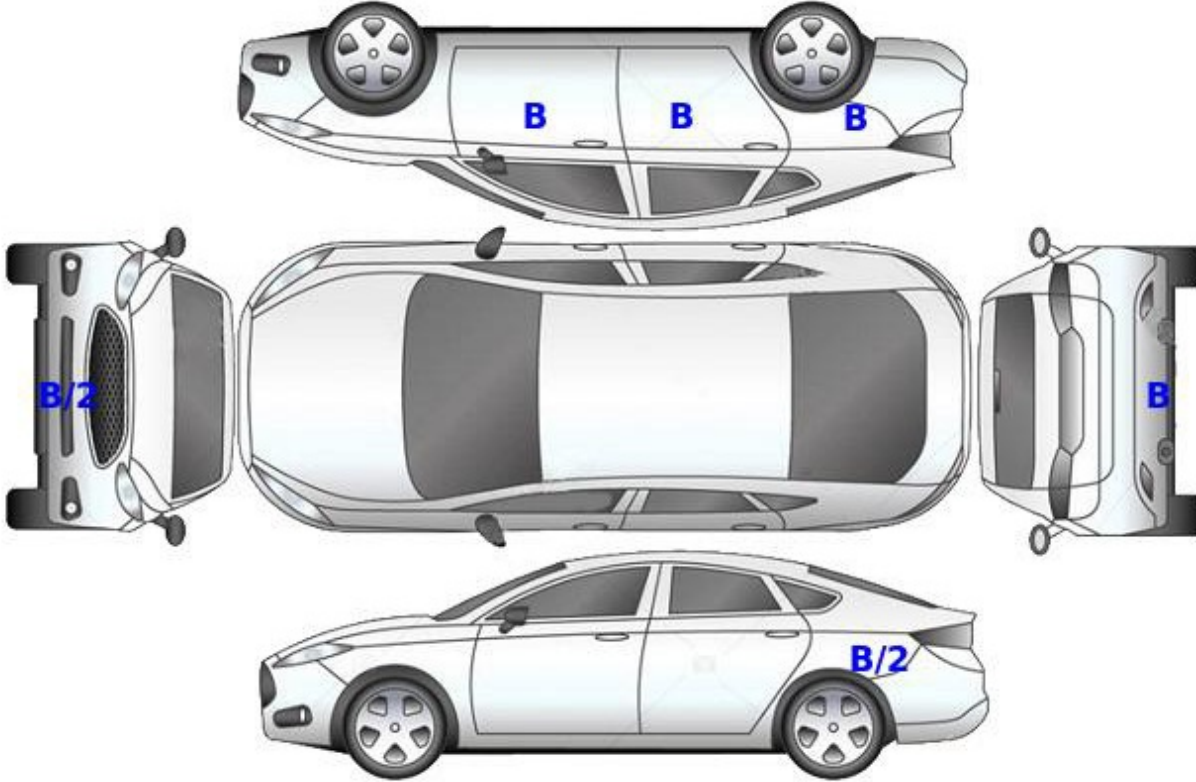

B: Boyalı

B/2: Lokal Boyalı

D: Değişmiş

Doğuş D-Expert Ekspertiz ve Danışmanlık A.Ş D-Expert Ankara Şubesi  
Bahçekapı Mah.Sanayi Bulvarı No:4/B Şaşmaz  
ankara0601@dexpert.com.tr 0312 278 81 82 ETİMESGUT ANKARA

Rapor Tarihi: 02.11.2024 11:29  
Rapor No: 06-01-1304004  
Mersis No: 0309073518100001

Bayi No: 0601  
Araç Giriş Tarihi: 02.11.2024 10:54

Sayfa: 1/1  
Araç Çıkış Tarihi: 02.11.2024 11:29

## Kontrol Listesi

SORUNSUZ	BAKIM GEREKLİ	ONARIM/DEĞİŞİM GEREKLİ
----------	---------------	------------------------

	Durum	Notlar
Araç Kaporta Aksamı		Ezikler ve çizikler mevcut.
Araç Koltukları Mekanizmaları		
Taban, Tavan, Koltuk ve Kapı Döşemeleri		Kirlenmiş.
Araç İç Donanımı ve Kumanda Kontrol Düğmeleri		
Aydınlatma ve İkaz Sistemi		
Silecekler		
Elektrik ve Elektronik Aksam		
Torpedo ve Emniyet Kemerleri		
Lastik ve Jantlar		
Fren Sistemi ve Fren Hortumları		
Yürür Aksam		
Motor ve Motor Yağ Seviyesi		Bakım uyarısı mevcut,motorda titreşim vibrasyon mevcut.
Şanzıman		Yağ terletmesi mevcut.
Diferansiyel		
Direksiyon Sistemi		
Eğlence Sistemi (Radyo vs. )		
Park Sensörleri		
Araç Altı		Alt muhafaza ezik.
Akü		
Klima		
Cam ve Cam Düğmeleri		Ön cam taş hasarı mevcut.
Kayışlar ve Rulmanlar		
Egzoz Sistemi ve Susturucular		
Soğutma Sistemi ve Soğutma Suyu		

Doğuş D-Expert Ekspertiz ve Danışmanlık A.Ş D-Expert Ankara Şubesi  
Bahçekapı Mah.Sanayi Bulvarı No:4/B Şaşmaz  
ankara0601@dexpert.com.tr 0312 278 81 82 ETİMESGUT ANKARA

Rapor Tarihi: 02.11.2024 11:29 Bayi No: 0601 Sayfa: 1/1  
Rapor No: 06-01-1304004 Araç Giriş Tarihi: 02.11.2024 10:54 Araç Çıkış Tarihi: 02.11.2024 11:29  
Mersis No: 0309073518100001

## Yanal Kayma Ölçüm Değerleri

ÖN	ARKA
-	-

Yanal kayma kabul edilebilir değeri max +5 / -5 (m/km) dir.

## Süspansiyon Ölçüm Değerleri

AKS	Sol (%)	Sağ (%)	Fark (%)
1. Aks	-	-	-
2. Aks	-	-	-



Ön sağ sol ve arka sağ sol süspansiyon kabul edilebilirdeğer farkı max.%30 'dur.  
Tek amortisör kabul edilebilir min. ölçüm değeri %21 'dir.

## Fren Ölçüm Değerleri

Fren Ölçüm Değerleri (daN)	Sol	Sağ	Sapma (%)
1. Aks	-	-	-
2. Aks	-	-	-
El Freni	-	-	-

Verimlilik

Sapma yüzdeleri 1. ve 2. aks için %25 altında ve el freni için %50 altında olmalıdır.

## Lastikler

Aks	Ebat	Yol ve Yük Endeksi	Diş Derinliği	Tip
Sol Ön	195/65/15	91H	4,78 mm	Yazlık
Sol Arka	195/65/15	91H	5,27 mm	Yazlık
Sağ Ön	195/65/15	91H	5,05 mm	Yazlık
Sağ Arka	195/65/15	91H	5,55 mm	Yazlık

Doğuş D-Expert Ekspertiz ve Danışmanlık A.Ş D-Expert Ankara Şubesi  
Bahçekapı Mah.Sanayi Bulvarı No:4/B Şaşmaz  
ankara0601@dexpert.com.tr 0312 278 81 82 ETİMESGUT ANKARA

Rapor Tarihi: 02.11.2024 11:29  
Rapor No: 06-01-1304004  
Mersis No: 0309073518100001

Bayi No: 0601  
Araç Giriş Tarihi: 02.11.2024 10:54

Sayfa: 1/1  
Araç Çıkış Tarihi: 02.11.2024 11:29

## Dinamometre Ölçüm Değerleri

Ölçülen Motor Torku 490 NM	Teker Torku 446 NM	Teker Gücü 77 KW	Test Hızı 144 km/h
Ruhsat Verisi Güç 96 KW	Test Sonucu Güç 93 KW	Kayıp Güç 17 KW	Performans % 96,88

## RPM (Devir/dk) Grafiği

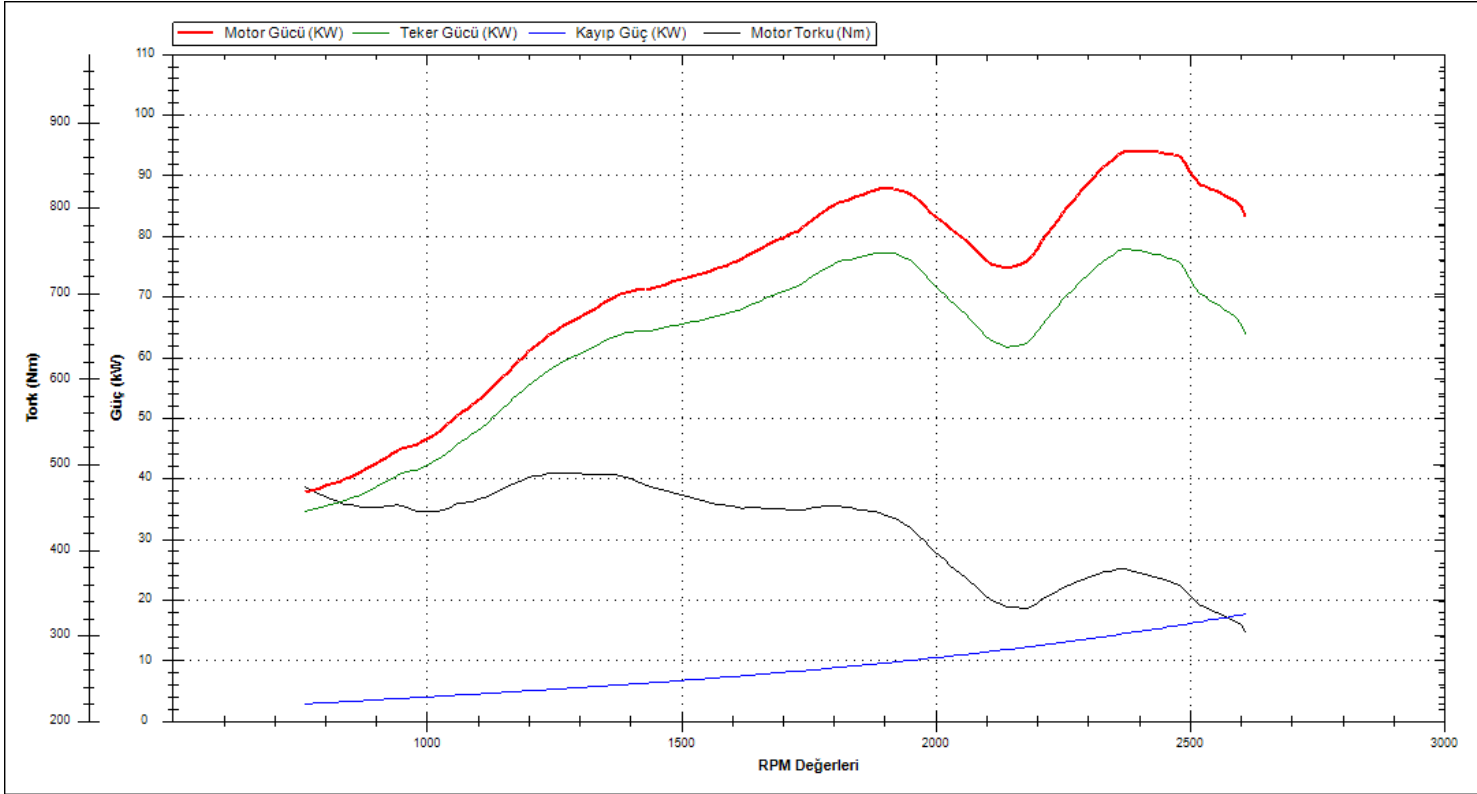

Doğuş D-Expert Ekspertiz ve Danışmanlık A.Ş D-Expert Ankara Şubesi  
Bahçekapı Mah.Sanayi Bulvarı No:4/B Şaşmaz  
ankara0601@dexpert.com.tr 0312 278 81 82 ETİMESGUT ANKARA

Rapor Tarihi: 02.11.2024 11:29 Bayi No: 0601 Sayfa: 1/1  
Rapor No: 06-01-1304004 Araç Giriş Tarihi: 02.11.2024 10:54 Araç Çıkış Tarihi: 02.11.2024 11:29  
Mersis No: 0309073518100001

## OBD Genel Arıza Tarama

02.11.2024

Arac:

Fiat Aegea 1.6 JTDM

Motor kodu:

55 2603 84

Uretim yili;

Kilometre durumu:

Lisans numarası :

07BEE360

VIN:

NM435600006Y26958 (kumanda Unitesinden okunan)

Test edilmiş:

02.11.2024 11:18:06 / Standard

Hata kodu / Genel sorgulama / -

Tum yapı gruplarının hata kodu genel sorgulaması

Bileşen grubu

Sistem

Hata

OBD

OBD

Motor

Dizel motor

Hata kodu P20EE:

Hata kodu P0068A:

AKU KESME SVICI

Fonksiyon hatalıdır.

ABS

ABS

Hava yastigi

Hava yastigi

Klima

Klima

Konfor

Body Computer

Konfor

Gosterge grubu

Hata kodu B1037:

Karoseri elektronik kumanda Unitesi

ILETISIM YOK

Hata kodu B1038:

Karoseri elektronik kumanda Unitesi

ILETISIM YOK

Hata kodu B1039:

Karoseri elektronik kumanda Unitesi

ILETISIM YOK

Hata kodu U1701:

Motor kumanda linitesine CAN-Bus/baglanti

BOZUK ILETISIM

Sanziman

Cift debriyajli sanziman

Sanziman

Vites secme kolu modiiiii

Direksiyon

Servo direksiyon

Hella Gutmann Solutions GmbH

mega macs PC

## Tramer Sorgulaması

\*\*\*6958 şasi nolu TOFAS-FIAT EGEE SEDAN EASY 1.6 M.JET 130 DCT markalı aracın SBM kayıtlarında geçmiş hasarı bulunmamıştır.



Doğuş D-Expert Ekspertiz ve Danışmanlık A.Ş D-Expert Ankara Şubesi  
Bahçekapı Mah.Sanayi Bulvarı No:4/B Şaşmaz  
ankara0601@dexpert.com.tr 0312 278 81 82 ETİMESGUT ANKARA

Rapor Tarihi: 02.11.2024 11:29  
Rapor No: 06-01-1304004  
Mersis No: 0309073518100001

Bayi No: 0601  
Araç Giriş Tarihi: 02.11.2024 10:54

Sayfa: 1/1  
Araç Çıkış Tarihi: 02.11.2024 11:29

## Araç Resimleri



## Çizik

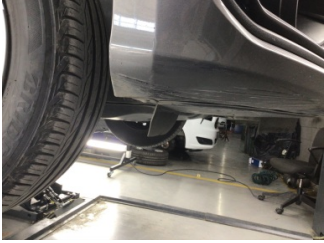

Tampon, ön, Ön tampon >  
Çizik

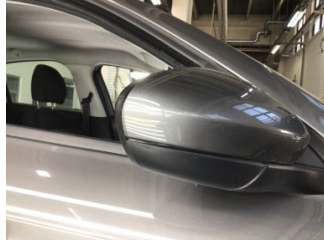

Dikiz aynası, sağ, Ayna camı >  
Çizik



Çamurluk, sağ arka, Çamurluk,  
sağ arka > Çizik



Kapı, sol arka, Kapı, sol arka >  
Çizik

**Yağ seviyesi Soğutma SIVISI**

Doğuş D-Expert Ekspertiz ve Danışmanlık A.Ş D-Expert Ankara Şubesi  
Bahçekapı Mah.Sanayi Bulvarı No:4/B Şaşmaz  
ankara0601@dexpert.com.tr 0312 278 81 82 ETİMESGUT ANKARA

Rapor Tarihi: 02.11.2024 11:29  
Rapor No: 06-01-1304004  
Mersis No: 0309073518100001

Bayi No: 0601  
Araç Giriş Tarihi: 02.11.2024 10:54

Sayfa: 1/1  
Araç Çıkış Tarihi: 02.11.2024 11:29

### Vuruk



Motor, Alt muhafaza > Ezik



Kapı, sol arka, Kapı, sol arka > Ezik



Kapı, sol ön, Kapı, sol ön > Ezik



Kapı, sol ön, Kapı, sol ön > Ezik



Kapı, sol ön, Kapı, sol ön > Ezik



Çamurluk, sol, Çamurluk, sol > Ezik

### Diğer



Doğuş D-Expert Ekspertiz ve Danışmanlık A.Ş D-Expert Ankara Şubesi  
Bahçekapı Mah.Sanayi Bulvarı No:4/B Şaşmaz  
ankara0601@dexpert.com.tr 0312 278 81 82 ETİMESGUT ANKARA

Rapor Tarihi: 02.11.2024 11:29  
Rapor No: 06-01-1304004  
Mersis No: 0309073518100001

Bayi No: 0601  
Araç Giriş Tarihi: 02.11.2024 10:54

Sayfa: 1/1  
Araç Çıkış Tarihi: 02.11.2024 11:29



Koltuklar, ön, Koltuk, sağ ön > Kirlenmiş



Koltuklar, arka, Arka koltuk > Kirlenmiş



Taban, Taban halısı > Kirlenmiş



Koltuklar, ön, Koltuk, sol ön > Kirlenmiş



Camlar, Ön cam > Taş Vuruğu

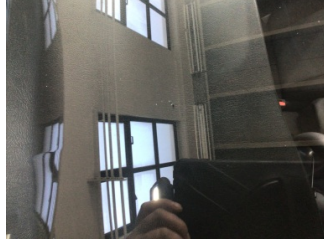

Camlar, Ön cam > Taş Vuruğu



Motor, Silindir kapağı contası > Test Sonucu



Elektrik donanımı/Pano, Akü > Test Sonucu



Şanzıman, Şanzıman > Yağ Kaçağı



Şanzıman, Şanzıman > Yağ Kaçağı



Çamurluk, sağ, Çamurluk, sağ > Noktasal Ezik



Bagaj kapağı/kapısı, Bagaj kapısı > Standart Dışı Onarım



Bagaj kapağı/kapısı, Bagaj kapısı > Noktasal Ezik



Bagaj kapağı/kapısı, Bagaj kapısı > Noktasal Ezik

**Parça Grubu**

Marşbiyel, sağ

Marşbiyel, sol

Motor

**Parça ve Hasar**

Marşbiyel, sağ - Boyalı

Marşbiyel, sol - Boyalı

Bakım - Uyarı Lambası Yanıyor

Doğuş D-Expert Ekspertiz ve Danışmanlık A.Ş D-Expert Ankara Şubesi  
Bahçekapı Mah.Sanayi Bulvarı No:4/B Şaşmaz  
ankara0601@dexpert.com.tr 0312 278 81 82 ETİMESGUT ANKARA

Rapor Tarihi: 02.11.2024 11:29 Bayi No: 0601 Sayfa: 1/1  
Rapor No: 06-01-1304004 Araç Giriş Tarihi: 02.11.2024 10:54 Araç Çıkış Tarihi: 02.11.2024 11:29  
Mersis No: 0309073518100001

## Notlar

### Diğer notlar;

Araç kirli olduğundan göz ile kusur tespiti yapılamadı,araç fren süspansiyon testi yapılamadı.

Doğuş D-Expert Ekspertiz ve Danışmanlık A.Ş D-Expert Ankara Şubesi  
Bahçekapı Mah.Sanayi Bulvarı No:4/B Şaşmaz  
ankara0601@dexpert.com.tr 0312 278 81 82 ETİMESGUT ANKARA

Rapor Tarihi: 02.11.2024 11:29 Bayi No: 0601 Sayfa: 1/1  
Rapor No: 06-01-1304004 Araç Giriş Tarihi: 02.11.2024 10:54 Araç Çıkış Tarihi: 02.11.2024 11:29  
Mersis No: 0309073518100001

## Açıklama

Araçta detaylı iç temizlik işlemi ile giderilebilecek, kirlenme ve lekeler ekspertiz kapsamı dışında tutulmuştur.

Araç değerine etki etmeyecek mini onarım ve- veya pasta cila işlemi ile giderilebilecek vuruks ve çizikler ekspertiz kapsamı dışında tutulmuştur.

Aracın yaş, km ve genel durumu dikkate alınarak; normal kullanım şartları dahilinde araçta oluşan fakat aracın görşelliğini ve teknik işleyişini etkilemeyen aşınma ve yıpranmalar ekspertiz kapsamı dışında tutulmuştur.

- Ekspertiz aracın kontrol edildiği gün için geçerli olup, hangi nedenle olursa olsun kontrol tarihinden sonra oluşabilecek hasarlardan Doğuş D Expert Ekspertiz ve Danışmanlık Anonim Şirketi ve Franchise sahibi tüm iş ortakları sorumlu değildir.
- Ekspertiz sonucu verilen tüm değerler, ölçümlenmeler ve tespitler, aracın formunda belirtilen km. ve tarih için geçerlidir. Bu tarih ve km. sonrası araçta olağan yıpranma, hatalı kullanım, yol ve hava şartları, sürücü hataları ve üretim kaynaklı olarak ortaya çıkabilecek arızalar ve hasarlar Doğuş D Expert Ekspertiz ve Danışmanlık Anonim Şirketi ve Franchise sahibi tüm iş ortakları'nin sorumluluğunda değildir.
- Rapordaki km bilgisi, aracın km panosundan okunmuş km bilgisidir. Doğuş D Expert Ekspertiz ve Danışmanlık Anonim Şirketi ve Franchise sahibi tüm iş ortakları,panodaki km bilgisinin gerçeği yansıtmaması dolayısıyla ekspertiz raporundaki tespitlerin eksik, yanlış veya yanıltıcı olmasından ve bunun sonuçlarından sorumlu değildir.
- Doğuş D Expert Ekspertiz ve Danışmanlık Anonim Şirketi ve Franchise sahibi tüm iş ortakları tarafından yapılan ikinci el araç ekspertizi aracın resmi fenni muayenesinin yerine geçmez ve resmi fenni muayenesinde başarılı olunacağını da garanti etmez.
- İmalatçı tarafından üretilen aracın daha sonradan üzerinde yapılan tadilatların uygun olmaması ve montajı yapılan yedek parçaların orijinal olmaması gerekli teknik bilgi ve yetkinliğe sahip kişiler tarafından montajının yapılmaması veya tamir seklinin imalatçı tarafından kabul edilmiş teknik özelliklere uymaması gibi durumlar halinde sonradan doğabilecek her türlü can ve mal güvenliğini etkileyecek faktörler olmak üzere bu ve benzeri durumlardan ekspertiz raporumuz sorumlu değildir. ÖRNEK: Airbag ve emniyet kemerlerinin, radyatörlerin, aksların değiştirilmeyerek onarılması gibi durumlar.
- İkinci el araç ekspertizi aracın hiçbir parçası sökülmeden, tamamen çıplak gözle yapılmıştır. Araç içerisindeki veya aksamındaki hasarların tespiti için kapak, döşeme ve benzeri parçaların sökülmesi bu ekspertiz kapsamında olmayıp, Doğuş D Expert Ekspertiz ve Danışmanlık Anonim Şirketi ve Franchise sahibi tüm iş ortakları ancak bu şekilde detaylı bir ekspertiz sonucu ortaya çıkabilecek hasarların tespit edilememiş olmasından sorumlu değildir.
- TSE 13805 yönetmeliğine göre HYB numaramızın raporda belirtilmesi için en kapsamlı paketimiz Full Plus Ekspertiz ve üzeri paketlerimiz için geçerlidir.

Müşteri Adı/Soyadı

İmzası