

Doğuş D-Expert Ekspertiz ve Danışmanlık A.Ş D-Expert Ankara Şubesi
Bahçekapı Mah.Sanayi Bulvarı No:4/B Şaşmaz
ankara0601@dexpert.com.tr 0312 278 81 82 ETİMESGUT ANKARA

Rapor Tarihi: 26.08.2024 11:39
Rapor No: 06-01-1281570
Mersis No: 0309073518100001

Bayi No: 0601
Araç Giriş Tarihi: 26.08.2024 11:09

Sayfa: 1/10
Araç Çıkış Tarihi: 26.08.2024 11:39

Full Plus Ekspertiz



07BEL973

Eksper / İmza



06-HYB-8225

Doğuş D-Expert Ekspertiz ve Danışmanlık A.Ş D-Expert Ankara Şubesi
Bahçekapı Mah.Sanayi Bulvarı No:4/B Şaşmaz
ankara0601@dexpert.com.tr 0312 278 81 82 ETİMESGUT ANKARA

Rapor Tarihi: 26.08.2024 11:39 Bayi No: 0601 Sayfa: 2/10
Rapor No: 06-01-1281570 Araç Giriş Tarihi: 26.08.2024 11:09 Araç Çıkış Tarihi: 26.08.2024 11:39
Mersis No: 0309073518100001

Araç Bilgileri

Plaka	07BEL973	Şanzıman Tipi	Otomatik
KM	68425	Yakıt Cinsi	Dizel
Şase	NM435600006Y53825	Motor Gücü	96 kw
Motor Hacmi	1598cc	Marka	Fiat
Renği	BEYAZ	Model	Egea
Sonraki Muayene Tar.	2025-12-08	Model Yılı	2022
Araç Tipi	Sedan	Ruhsat Sahibi	TAN OTO
Kapı Sayısı	4 Kapı		

Kaporta Kontrolü(Değişmiş Boyanmış kontrolü)

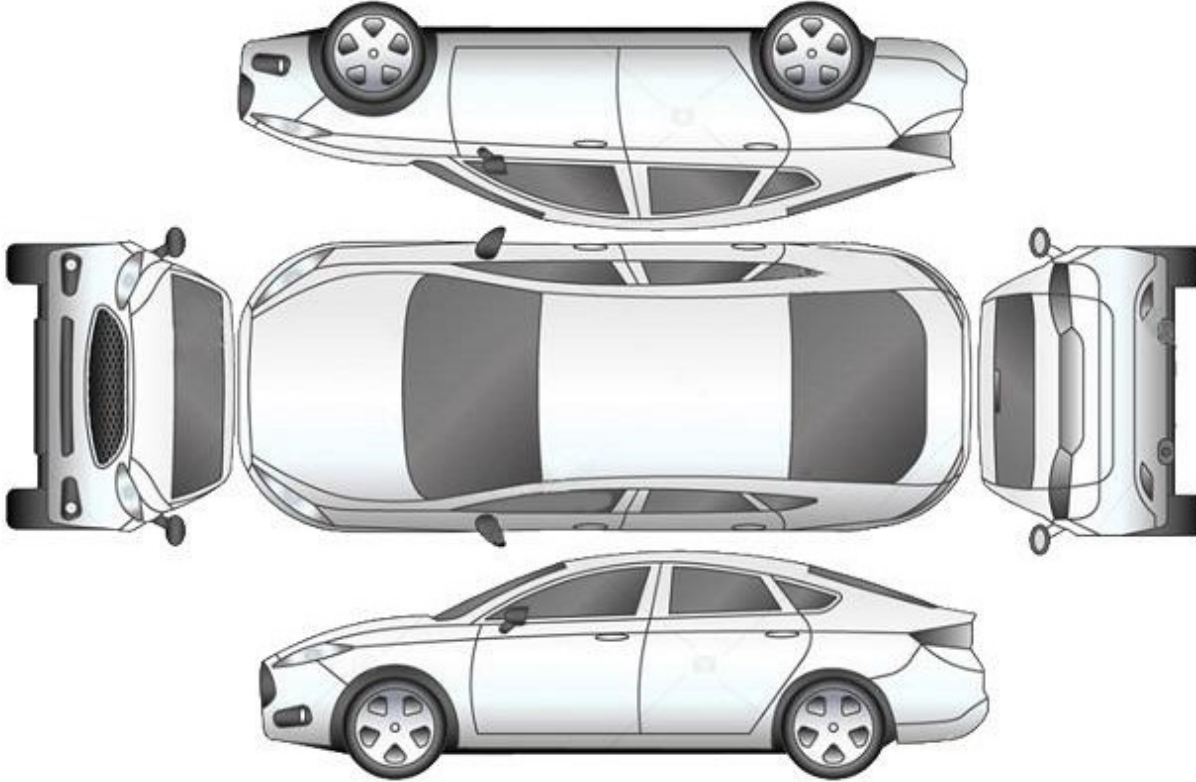

B: Boyalı

B/2: Lokal Boyalı

D: Değişmiş

Araçta değişmiş ve boyanmış parça bulunmamaktadır

Doğuş D-Expert Ekspertiz ve Danışmanlık A.Ş D-Expert Ankara Şubesi
Bahçekapı Mah.Sanayi Bulvarı No:4/B Şaşmaz
ankara0601@dexpert.com.tr 0312 278 81 82 ETİMESGUT ANKARA

Rapor Tarihi: 26.08.2024 11:39
Rapor No: 06-01-1281570
Mersis No: 0309073518100001

Bayi No: 0601
Araç Giriş Tarihi: 26.08.2024 11:09

Sayfa: 3/10
Araç Çıkış Tarihi: 26.08.2024 11:39

Kontrol Listesi

SORUNSUZ	BAKIM GEREKLİ	ONARIM/DEĞİŞİM GEREKLİ
----------	---------------	------------------------

	Durum	Notlar
Araç Kaporta Aksamı	ONARIM/DEĞİŞİM GEREKLİ	Ezikler ve çizikler mevcut.
Araç Koltukları Mekanizmaları	SORUNSUZ	
Taban, Tavan, Koltuk ve Kapı Döşemeleri	BAKIM GEREKLİ	Kirlenmiş.
Araç İç Donanımı ve Kumanda Kontrol Düğmeleri	SORUNSUZ	
Aydınlatma ve İkaz Sistemi	SORUNSUZ	
Silecekler	SORUNSUZ	
Elektrik ve Elektronik Aksam	SORUNSUZ	
Torpedo ve Emniyet Kemerleri	SORUNSUZ	
Lastik ve Jantlar	ONARIM/DEĞİŞİM GEREKLİ	Jant kapakları hasarlı,çizik.
Fren Sistemi ve Fren Hortumları	SORUNSUZ	
Yürür Aksam	SORUNSUZ	
Motor ve Motor Yağ Seviyesi	SORUNSUZ	
Şanzıman	BAKIM GEREKLİ	Yağ terletmesi mevcut.
Diferansiyel	SORUNSUZ	
Direksiyon Sistemi	SORUNSUZ	
Eğlence Sistemi (Radyo vs.)	SORUNSUZ	
Park Sensörleri	SORUNSUZ	
Araç Altı	ONARIM/DEĞİŞİM GEREKLİ	Alt muhafaza hasarlı.
Akü	SORUNSUZ	
Klima	SORUNSUZ	
Cam ve Cam Düğmeleri	SORUNSUZ	
Kayışlar ve Rulmanlar	SORUNSUZ	

Doğuş D-Expert Ekspertiz ve Danışmanlık A.Ş D-Expert Ankara Şubesi
Bahçekapı Mah.Sanayi Bulvarı No:4/B Şaşmaz
ankara0601@dexpert.com.tr 0312 278 81 82 ETİMESGUT ANKARA

Rapor Tarihi: 26.08.2024 11:39
Rapor No: 06-01-1281570
Mersis No: 0309073518100001

Bayi No: 0601
Araç Giriş Tarihi: 26.08.2024 11:09

Sayfa: 4/10
Araç Çıkış Tarihi: 26.08.2024 11:39

Egzoz Sistemi ve Susturucular

Soğutma Sistemi ve Soğutma Suyu

Doğuş D-Expert Ekspertiz ve Danışmanlık A.Ş D-Expert Ankara Şubesi
Bahçekapı Mah.Sanayi Bulvarı No:4/B Şaşmaz
ankara0601@dexpert.com.tr 0312 278 81 82 ETİMESGUT ANKARA

Rapor Tarihi: 26.08.2024 11:39 Bayi No: 0601 Sayfa: 5/10
Rapor No: 06-01-1281570 Araç Giriş Tarihi: 26.08.2024 11:09 Araç Çıkış Tarihi: 26.08.2024 11:39
Mersis No: 0309073518100001

Yanal Kayma Ölçüm Değerleri

ÖN	ARKA
-6.1 ! m/km	0.0 m/km

Yanal kayma kabul edilebilir değeri max +5 / -5 (m/km) dir.

Süspansiyon Ölçüm Değerleri

AKS	Sol (%)	Sağ (%)	Fark (%)
1. Aks	84	81	3
2. Aks	56	56	0

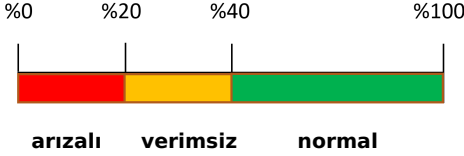

Ön sağ sol ve arka sağ sol süspansiyon kabul edilebilirdeğer farkı max.%30 'dur.
Tek amortisör kabul edilebilir min. ölçüm değeri %21 'dir.

Fren Ölçüm Değerleri

Fren Ölçüm Değerleri (daN)	Sol	Sağ	Sapma (%)
1. Aks	2.229	2.134	4
2. Aks	2.2225	2.1745	2
El Freni	1.532	1.426	6

Verimlilik

63

Sapma yüzdeleri 1. ve 2. aks için %25 altında ve el freni için %50 altında olmalıdır.

Lastikler

Aks	Ebat	Yol ve Yük Endeksi	Diş Derinliği	Tip
Sol Ön	195/65/15	91H	3,19 mm	Yazlık
Sol Arka	195/65/15	91H	3,27 mm	Yazlık
Sağ Ön	195/65/15	91H	3,09 mm	Yazlık
Sağ Arka	195/65/15	91H	3,22 mm	Yazlık



Jant kapağı seti > Hasarlı



Jant kapağı seti > Hasarlı

Doğuş D-Expert Ekspertiz ve Danışmanlık A.Ş D-Expert Ankara Şubesi
Bahçekapı Mah.Sanayi Bulvarı No:4/B Şaşmaz
ankara0601@dexpert.com.tr 0312 278 81 82 ETİMESGUT ANKARA

Rapor Tarihi: 26.08.2024 11:39
Rapor No: 06-01-1281570
Mersis No: 0309073518100001

Bayi No: 0601
Araç Giriş Tarihi: 26.08.2024 11:09

Sayfa: 6/10
Araç Çıkış Tarihi: 26.08.2024 11:39

Dinamometre Ölçüm Değerleri

Ölçülen Motor Torku 529 NM	Teker Torku 501 NM	Teker Gücü 75 KW	Test Hızı 134 km/h
Ruhsat Verisi Güç 96 KW	Test Sonucu Güç 85 KW	Kayıp Güç 11 KW	Performans % 88,54

RPM (Devir/dk) Grafiği

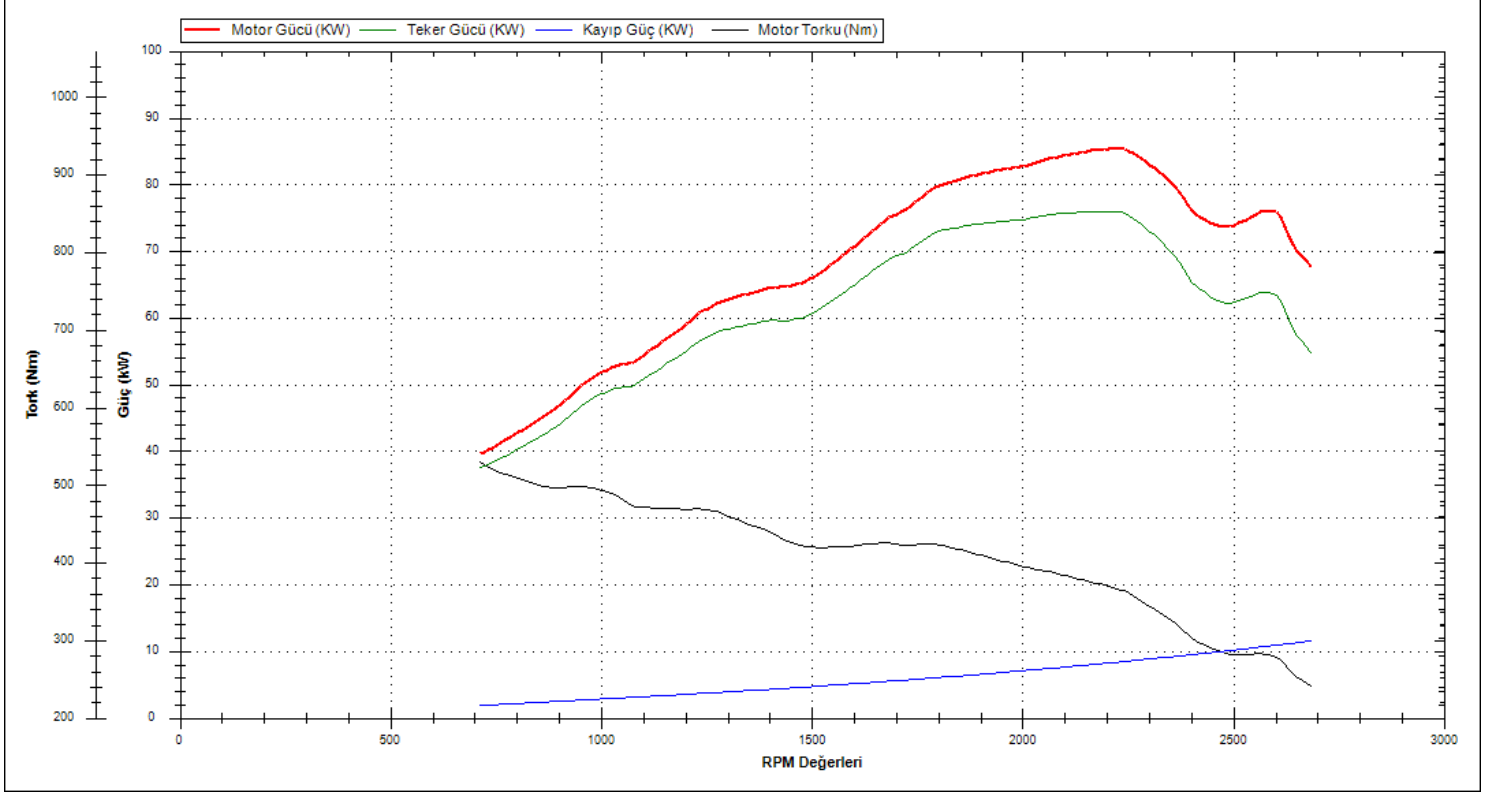

Doğuş D-Expert Ekspertiz ve Danışmanlık A.Ş D-Expert Ankara Şubesi
Bahçekapı Mah.Sanayi Bulvarı No:4/B Şaşmaz
ankara0601@dexpert.com.tr 0312 278 81 82 ETİMESGUT ANKARA

Rapor Tarihi: 26.08.2024 11:39 Bayi No: 0601 Sayfa: 7/10
Rapor No: 06-01-1281570 Araç Giriş Tarihi: 26.08.2024 11:09 Araç Çıkış Tarihi: 26.08.2024 11:39
Mersis No: 0309073518100001

OBD Genel Arıza Tarama

26.08.2024

Arac:

Fiat Aegea 1.6 JTDM

Motor kodu:

55 2603 84

Uretim yili;

Kilometre durumu:

Lisans numarası :

07BEL973

VIN:

NM435600006Y53825 (kumanda Unitesinden okunan)

Test edilmiş:

26.08.2024 11:26:10 / Standard

Hata kodu / Genel sorgulama / -

Tum yapı gruplarının hata kodu genel sorgulaması

Bileşen grubu

Sistem

Hata

OBD

OBD

Motor

Dizel motor

Hata kodu P2299:

SURUS PEDALI MODULU VE FREN PEDALI

MANTIKSIZ SINYAL ILISKISI

ABS

ABS

Hava yastigi

Hava yastigi

Klima

Klima

Konfor

Body Computer

Hata kodu B1000:

ECU

Fonksiyon hatalidir.

Konfor

Gosterge grubu

Hata kodu B1037:

Karoseri elektronik kumanda Unitesi

ILETISIM YOK

Hata kodu B1039:

Karoseri elektronik kumanda Unitesi

ILETISIM YOK

Hata kodu U1701:

Motor kumanda linitesine CAN-Bus/baglanti

BOZUK ILETISIM

Sanziman

Cift debriyajli sanziman

Sanziman

Vites secme kolu modiiiii

Direksiyon

Servo direksiyon

Hella Gutmann Solutions GmbH

mega macs PC

Tramer Sorgulaması

***3825 şasi nolu TOFAS-FIAT EGEEA SEDAN EASY 1.6 M.JET 130 DCT markalı aracın SBM kayıtlarında geçmiş hasarı bulunmamıştır.

Doğuş D-Expert Ekspertiz ve Danışmanlık A.Ş D-Expert Ankara Şubesi
Bahçekapı Mah.Sanayi Bulvarı No:4/B Şaşmaz
ankara0601@dexpert.com.tr 0312 278 81 82 ETİMESGUT ANKARA

Rapor Tarihi: 26.08.2024 11:39
Rapor No: 06-01-1281570
Mersis No: 0309073518100001

Bayi No: 0601
Araç Giriş Tarihi: 26.08.2024 11:09

Sayfa: 8/10
Araç Çıkış Tarihi: 26.08.2024 11:39

Araç Resimleri



Çizik



Dikiz aynası, sağ, Dış dikiz aynası > Çizik



Marşbiyel, sağ, Marşbiyel, sağ > Çizik



Çamurluk, sağ arka, Çamurluk, sağ arka > Çizik



Tampon, arka, Arka tampon > Çizik



Tampon, arka, Arka tampon > Çizik



Tampon, arka, Arka tampon > Çizik



Tampon, ön, Ön tampon > Çizik



Tampon, ön, Ön tampon > Çizik

Yağ seviyesi Soğutma SIVISI

Doğuş D-Expert Ekspertiz ve Danışmanlık A.Ş D-Expert Ankara Şubesi
Bahçekapı Mah.Sanayi Bulvarı No:4/B Şaşmaz
ankara0601@dexpert.com.tr 0312 278 81 82 ETİMESGUT ANKARA

Rapor Tarihi: 26.08.2024 11:39 Bayi No: 0601 Sayfa: 9/10
Rapor No: 06-01-1281570 Araç Giriş Tarihi: 26.08.2024 11:09 Araç Çıkış Tarihi: 26.08.2024 11:39
Mersis No: 0309073518100001

Diğer

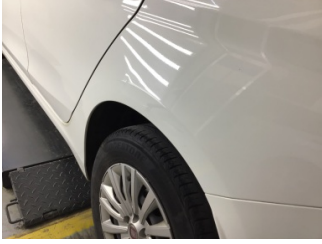

Çamurluk, sol arka, Çamurluk, sol arka > Noktasal Ezik



Koltuklar, arka, Arka koltuk > Kirlenmiş



Koltuklar, ön, Koltuk, sağ ön > Kirlenmiş



Koltuklar, ön, Koltuk, sol ön > Kirlenmiş



Motor, Alt muhafaza > Hasarlı



Şanzıman, Şanzıman > Yağ Kaçağı

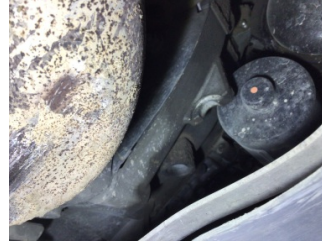

Şanzıman, Şanzıman > Yağ Kaçağı



Elektrik donanımı/Pano, Akü > Test Sonucu

Parça Grubu

Bagaj kapağı/kapısı
Kapı, sağ ön

Parça ve Hasar

Bagaj kapısı - Çizik
Kapı, sağ ön - Ezik

Notlar

Test hattı ile ilgili notlar;

Yanal Kayma Ölçüm Değerleri tolerans aralığı dışındadır. Servis tespiti önerilir.

Diğer notlar;

Araç kirli olduğundan göz ile kusur tespiti yapılamadı.

Doğuş D-Expert Ekspertiz ve Danışmanlık A.Ş D-Expert Ankara Şubesi
Bahçekapı Mah.Sanayi Bulvarı No:4/B Şaşmaz
ankara0601@dexpert.com.tr 0312 278 81 82 ETİMESGUT ANKARA

Rapor Tarihi: 26.08.2024 11:39 Bayi No: 0601 Sayfa: 10/10
Rapor No: 06-01-1281570 Araç Giriş Tarihi: 26.08.2024 11:09 Araç Çıkış Tarihi: 26.08.2024 11:39
Mersis No: 0309073518100001

Açıklama

Araçta detaylı iç temizlik işlemi ile giderilebilecek, kirlenme ve lekeler ekspertiz kapsamı dışında tutulmuştur.

Araç değerine etki etmeyecek mini onarım ve- veya pasta cila işlemi ile giderilebilecek vuruks ve çizikler ekspertiz kapsamı dışında tutulmuştur.

Aracın yaş, km ve genel durumu dikkate alınarak; normal kullanım şartları dahilinde de araçta oluşan fakat aracın görşelliğini ve teknik işleyişini etkilemeyen aşınma ve yıpranmalar ekspertiz kapsamı dışında tutulmuştur.

- Ekspertiz aracın kontrol edildiği gün için geçerli olup, hangi nedenle olursa olsun kontrol tarihinden sonra oluşabilecek hasarlardan Doğuş D Expert Ekspertiz ve Danışmanlık Anonim Şirketi ve Franchise sahibi tüm iş ortakları sorumlu değildir.
- Ekspertiz sonucu verilen tüm değerler, ölçümler ve tespitler, aracın formunda belirtilen km. ve tarih için geçerlidir. Bu tarih ve km. sonrası araçta olağan yıpranma, hatalı kullanım, yol ve hava şartları, sürücü hataları ve üretim kaynaklı olarak ortaya çıkabilecek arızalar ve hasarlar Doğuş D Expert Ekspertiz ve Danışmanlık Anonim Şirketi ve Franchise sahibi tüm iş ortakları'nin sorumluluğunda değildir.
- Rapordaki km bilgisi, aracın km panosundan okunmuş km bilgisidir. Doğuş D Expert Ekspertiz ve Danışmanlık Anonim Şirketi ve Franchise sahibi tüm iş ortakları,panodaki km bilgisinin gerçeği yansıtmaması dolayısıyla ekspertiz raporundaki tespitlerin eksik, yanlış veya yanıltıcı olmasından ve bunun sonuçlarından sorumlu değildir.
- Doğuş D Expert Ekspertiz ve Danışmanlık Anonim Şirketi ve Franchise sahibi tüm iş ortakları tarafından yapılan ikinci el araç ekspertizi aracın resmi fenni muayenesinin yerine geçmez ve resmi fenni muayenesinde başarılı olunacağını da garanti etmez.
- İmalatçı tarafından üretilen aracın daha sonradan üzerinde yapılan tadilatların uygun olmaması ve montajı yapılan yedek parçaların orijinal olmaması gerekli teknik bilgi ve yetkinliğe sahip kişiler tarafından montajının yapılmaması veya tamir seklinin imalatçı tarafından kabul edilmiş teknik özelliklere uymaması gibi durumlar halinde sonradan doğabilecek her türlü can ve mal güvenliğini etkileyecek faktörler olmak üzere bu ve benzeri durumlardan ekspertiz raporumuz sorumlu değildir. ÖRNEK: Airbag ve emniyet kemerlerinin, radyatörlerin, aksların değiştirilmeyerek onarılması gibi durumlar.
- İkinci el araç ekspertizi aracın hiçbir parçası sökülmeden, tamamen çıplak gözle yapılmıştır. Araç içerisindeki veya aksamındaki hasarların tespiti için kapak, döşeme ve benzeri parçaların sökülmesi bu ekspertiz kapsamında olmayıp, Doğuş D Expert Ekspertiz ve Danışmanlık Anonim Şirketi ve Franchise sahibi tüm iş ortakları ancak bu şekilde detaylı bir ekspertiz sonucu ortaya çıkabilecek hasarların tespit edilememiş olmasından sorumlu değildir.

Müşteri Adı/Soyadı

İmzası