

Doğuş D-Expert Ekspertiz ve Danışmanlık A.Ş D-Expert Ankara Şubesi  
Bahçekapı Mah.Sanayi Bulvarı No:4/B Şaşmaz  
ankara0601@dexpert.com.tr 0312 278 81 82 ETİMESGUT ANKARA

Rapor Tarihi: 04.03.2025 10:52  
Rapor No: 06-01-1347746  
Mersis No: 0309073518100001

Bayi No: 0601  
Araç Giriş Tarihi: 04.03.2025 10:31

Sayfa: 1/10  
Araç Çıkış Tarihi: 04.03.2025 10:52

# Full Plus Ekspertiz



## 34DOB654

Eksper / İmza



06-HYB-8225

Doğuş D-Expert Ekspertiz ve Danışmanlık A.Ş D-Expert Ankara Şubesi  
Bahçekapı Mah.Sanayi Bulvarı No:4/B Şaşmaz  
ankara0601@dexpert.com.tr 0312 278 81 82 ETİMESGUT ANKARA

Rapor Tarihi: 04.03.2025 10:52 Bayi No: 0601 Sayfa: 2/10  
Rapor No: 06-01-1347746 Araç Giriş Tarihi: 04.03.2025 10:31 Araç Çıkış Tarihi: 04.03.2025 10:52  
Mersis No: 0309073518100001

## Araç Bilgileri

Plaka	34DOB654	Şanzıman Tipi	Otomatik
KM	97337	Yakıt Cinsi	Dizel
Şase	ZFA35600006T53145	Motor Gücü	88 kw
Motor Hacmi	1598cc	Marka	Fiat
Renği	GRİ	Model	Egea
Sonraki Muayene Tar.	2025-11-26	Model Yılı	2020
Araç Tipi	Hatchback	Ruhsat Sahibi	TAN OTO
Kapı Sayısı	5 Kapı		

## Kaporta Kontrolü(Değişmiş Boyanmış kontrolü)

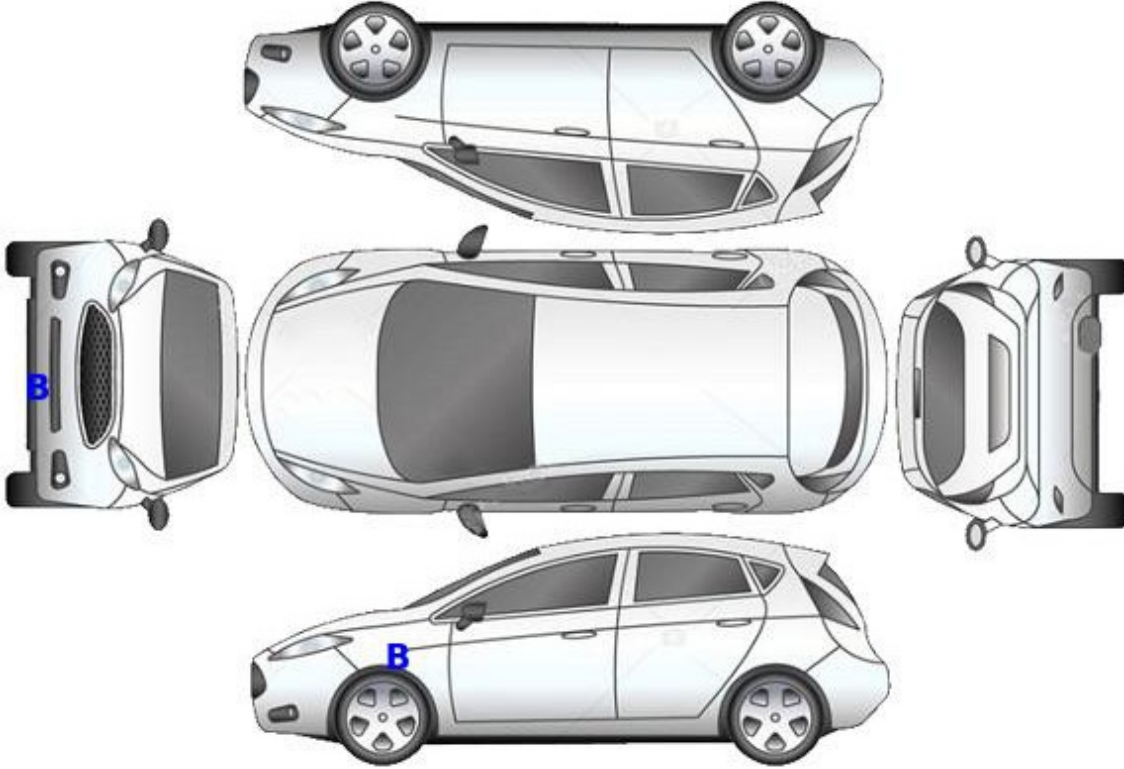

**B: Boyalı**

**B/2: Lokal Boyalı**

**D: Değişmiş**

Doğuş D-Expert Ekspertiz ve Danışmanlık A.Ş D-Expert Ankara Şubesi  
Bahçekapı Mah.Sanayi Bulvarı No:4/B Şaşmaz  
ankara0601@dexpert.com.tr 0312 278 81 82 ETİMESGUT ANKARA

Rapor Tarihi: 04.03.2025 10:52 Bayi No: 0601 Sayfa: 3/10  
Rapor No: 06-01-1347746 Araç Giriş Tarihi: 04.03.2025 10:31 Araç Çıkış Tarihi: 04.03.2025 10:52  
Mersis No: 0309073518100001

## Kontrol Listesi

SORUNSUZ	BAKIM GEREKLİ	ONARIM/DEĞİŞİM GEREKLİ
----------	---------------	------------------------

	Durum	Notlar
Araç Kaporta Aksamı	ONARIM/DEĞİŞİM GEREKLİ	Ezik çizik hasar mevcut.
Araç Koltukları Mekanizmaları	SORUNSUZ	
Taban, Tavan, Koltuk ve Kapı Döşemeleri	BAKIM GEREKLİ	Kirlenmiş.
Araç İç Donanımı ve Kumanda Kontrol Düğmeleri	SORUNSUZ	
Aydınlatma ve İkaz Sistemi	SORUNSUZ	
Silecekler	SORUNSUZ	
Elektrik ve Elektronik Aksam	SORUNSUZ	
Torpedo ve Emniyet Kemerleri	SORUNSUZ	
Lastik ve Jantlar	ONARIM/DEĞİŞİM GEREKLİ	Ön lastikler deforme olmuş,jantlar çizik.
Fren Sistemi ve Fren Hortumları	SORUNSUZ	
Yürür Aksam	ONARIM/DEĞİŞİM GEREKLİ	Arka amortisörler sızdırıyor,deforme olmuş.
Motor ve Motor Yağ Seviyesi	BAKIM GEREKLİ	Bakım uyarısı mevcut.
Şanzıman	SORUNSUZ	
Diferansiyel	SORUNSUZ	
Direksiyon Sistemi	SORUNSUZ	
Eğlence Sistemi (Radyo vs. )	SORUNSUZ	
Park Sensörleri	SORUNSUZ	
Araç Altı	SORUNSUZ	
Akü	SORUNSUZ	
Klima	SORUNSUZ	
Cam ve Cam Düğmeleri	ONARIM/DEĞİŞİM GEREKLİ	Ön cam taş HASARI mevcut.
Kayışlar ve Rulmanlar	SORUNSUZ	
Egzoz Sistemi ve Susturucular	SORUNSUZ	
Soğutma Sistemi ve Soğutma Suyu	SORUNSUZ	

Doğuş D-Expert Ekspertiz ve Danışmanlık A.Ş D-Expert Ankara Şubesi  
Bahçekapı Mah.Sanayi Bulvarı No:4/B Şaşmaz  
ankara0601@dexpert.com.tr 0312 278 81 82 ETİMESGUT ANKARA

Rapor Tarihi: 04.03.2025 10:52 Bayi No: 0601 Sayfa: 4/10  
Rapor No: 06-01-1347746 Araç Giriş Tarihi: 04.03.2025 10:31 Araç Çıkış Tarihi: 04.03.2025 10:52  
Mersis No: 0309073518100001

## Yanal Kayma Ölçüm Değerleri

ÖN	ARKA
16.3 ! m/km	0.0 m/km

Yanal kayma kabul edilebilir değeri max +5 / -5 (m/km) dir.

## Süspansiyon Ölçüm Değerleri

AKS	Sol (%)	Sağ (%)	Fark (%)
1. Aks	65	80	15
2. Aks	76	83	7



Ön sağ sol ve arka sağ sol süspansiyon kabul edilebilirdeğer farkı max.%30 'dur.  
Tek amortisör kabul edilebilir min. ölçüm değeri %21 'dir.

## Fren Ölçüm Değerleri

Fren Ölçüm Değerleri (daN)	Sol	Sağ	Sapma (%)
1. Aks	5.327	4.0235	24
2. Aks	3.6155	4.1115	12
El Freni	3.3105	4.1445	20

### Verimlilik

50

Sapma yüzdeleri 1. ve 2. aks için %25 altında ve el freni için %50 altında olmalıdır.

## Lastikler

Aks	Ebat	Yol ve Yük Endeksi	Diş Derinliği	Tip
Sol Ön	205/55/16	91H	2,35 mm	Kışlık
Sol Arka	205/55/16	91H	3,96 mm	Kışlık
Sağ Ön	205/55/16	91H	2,12 mm	Kışlık
Sağ Arka	205/55/16	91H	4,02 mm	Kışlık



Doğuş D-Expert Ekspertiz ve Danışmanlık A.Ş D-Expert Ankara Şubesi  
Bahçekapı Mah.Sanayi Bulvarı No:4/B Şaşmaz  
ankara0601@dexpert.com.tr 0312 278 81 82 ETİMESGUT ANKARA

Rapor Tarihi: 04.03.2025 10:52 Bayi No: 0601 Sayfa: 5/10  
Rapor No: 06-01-1347746 Araç Giriş Tarihi: 04.03.2025 10:31 Araç Çıkış Tarihi: 04.03.2025 10:52  
Mersis No: 0309073518100001

## Dinamometre Ölçüm Değerleri

Ölçülen Motor Torku -	Teker Torku -	Teker Gücü -	Test Hızı -
NM	NM	KW	km/h
Ruhsat Verisi Güç 88	Test Sonucu Güç -	Kayıp Güç -	Performans % --
KW	KW	KW	

## RPM (Devir/dk) Grafiği

Grafik bilgisi yüklenmemiş...

Doğuş D-Expert Ekspertiz ve Danışmanlık A.Ş D-Expert Ankara Şubesi  
Bahçekapı Mah.Sanayi Bulvarı No:4/B Şaşmaz  
ankara0601@dexpert.com.tr 0312 278 81 82 ETİMESGUT ANKARA

Rapor Tarihi: 04.03.2025 10:52 Bayi No: 0601 Sayfa: 6/10  
Rapor No: 06-01-1347746 Araç Giriş Tarihi: 04.03.2025 10:31 Araç Çıkış Tarihi: 04.03.2025 10:52  
Mersis No: 0309073518100001

## OBD Genel Arıza Tarama

04.03.2025

Arac:

Fiat Aegea 1.6 JTDM

Motor kodu:

55 2603 84

Uretim yili;

Kilometre durumu:

Lisans numarası :

34D00B654

VIN:

ZFA35600006T53145 (kumanda unitesinden okunan)

Test edilmiş:

04.03.2025 10:23:11 / Standard

Hata kodu / Genel sorgulama / -

Tum yapı gruplarının hata kodu genel sorgulaması

Bileşen grubu

Sistem

Hata

OBD

OBD

Motor

Dizel motor

3\*

Hata kodu P2299:

SURUS PEDALI MODULU VE FREN PEDALI

MANTIKSIZ SINYAL İLİSKİSİ

Hata kodu U1932:

Arac elektrik sistemi kumanda ünitesi

Fonksiyon hatalıdır.

Hata kodu U1930:

Motor elektronik kumanda ünitesi

Fonksiyon hatalıdır.

ABS

ABS

Hava yastığı

Hava yastığı

Klima

Klima

Konfor

Body Computer

Konfor

Gosterge grubu

Hata kodu B1037:

Karoseri elektronik kumanda Ünitesi

İLETİSİM YOK

Hata kodu B1039:

Karoseri elektronik kumanda Ünitesi

İLETİSİM YOK

Hata kodu U1701:

Motor kumanda ünitesine CAN-Bus/bağlantı

BOZUK İLETİSİM

Konfor

PARK ASİSTANI

Sanziman

Çift debriyajlı sanziman

Sanziman

Vites seçme kolu modüllü

Direksiyon

Servo direksiyon

Hella Gutmann Solutions GmbH

mega macs PC

Doğuş D-Expert Ekspertiz ve Danışmanlık A.Ş D-Expert Ankara Şubesi  
Bahçekapı Mah.Sanayi Bulvarı No:4/B Şaşmaz  
ankara0601@dexpert.com.tr 0312 278 81 82 ETİMESGUT ANKARA

Rapor Tarihi: 04.03.2025 10:52 Bayi No: 0601 Sayfa: 7/10  
Rapor No: 06-01-1347746 Araç Giriş Tarihi: 04.03.2025 10:31 Araç Çıkış Tarihi: 04.03.2025 10:52  
Mersis No: 0309073518100001

## Tramer Sorgulaması

Hasar Tarihi	Hasar Parça Değişimi	Hasar Tanımı	Ağır Hasarlı Mı ?	Hasar Maliyeti	Hasar Maliyeti Kur Bilgisi
21.09.2021		Park Halinde Çarpılma	Hayır	717.44	TL

Doğuş D-Expert Ekspertiz ve Danışmanlık A.Ş D-Expert Ankara Şubesi  
Bahçekapı Mah.Sanayi Bulvarı No:4/B Şaşmaz  
ankara0601@dexpert.com.tr 0312 278 81 82 ETİMESGUT ANKARA

Rapor Tarihi: 04.03.2025 10:52 Bayi No: 0601 Sayfa: 8/10  
Rapor No: 06-01-1347746 Araç Giriş Tarihi: 04.03.2025 10:31 Araç Çıkış Tarihi: 04.03.2025 10:52  
Mersis No: 0309073518100001

## Araç Resimleri



## Çizik



Tampon, ön, Ön tampon >  
Çizik

Yağ seviyesi Soğutma  
SIVISI



Doğuş D-Expert Ekspertiz ve Danışmanlık A.Ş D-Expert Ankara Şubesi  
Bahçekapı Mah.Sanayi Bulvarı No:4/B Şaşmaz  
ankara0601@dexpert.com.tr 0312 278 81 82 ETİMESGUT ANKARA

Rapor Tarihi: 04.03.2025 10:52  
Rapor No: 06-01-1347746  
Mersis No: 0309073518100001

Bayi No: 0601  
Araç Giriş Tarihi: 04.03.2025 10:31

Sayfa: 9/10  
Araç Çıkış Tarihi: 04.03.2025 10:52

## Vuruk



Çamurluk, sağ, Çamurluk, sağ > Ezik

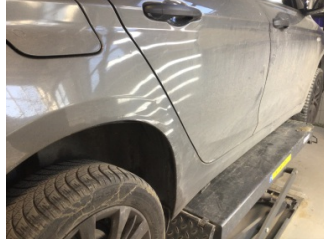

Çamurluk, sağ arka, Çamurluk, sağ arka > Ezik



Çamurluk, sol arka, Çamurluk, sol arka > Ezik



Çamurluk, sol, Çamurluk, sol > Ezik

## Diğer



Tampon, arka, Arka tampon > Hasarlı



Marşbiyel, sol, Marşbiyel, sol > Hasarlı



Camlar, Ön cam > Taş Vuruğu



Elektrik donanımı/Pano, Akü > Test Sonucu



Taban, Taban halısı > Kirlenmiş



Motor, Bakım > Uyarı Lambası Yanıyor

## Parça Grubu

Arka aks  
Arka aks

## Parça ve Hasar

Amortisör, arka sağ - Sızdırıyor  
Amortisör, arka sol - Sızdırıyor

## Notlar

### Test hattı ile ilgili notlar;

Yanal Kayma Ölçüm Değerleri tolerans aralığı dışındadır. Servis tespiti önerilir.

### Diğer notlar;

Araç kirli olduğundan göz ile kusur tespiti yapılamadı. araç ön lastiklerinde oluşan deformasyon nedeniyle aracın dyno teste alınması riskli görülmüştür.

Doğuş D-Expert Ekspertiz ve Danışmanlık A.Ş D-Expert Ankara Şubesi  
Bahçekapı Mah.Sanayi Bulvarı No:4/B Şaşmaz  
ankara0601@dexpert.com.tr 0312 278 81 82 ETİMESGUT ANKARA

Rapor Tarihi: 04.03.2025 10:52 Bayi No: 0601 Sayfa: 10/10  
Rapor No: 06-01-1347746 Araç Giriş Tarihi: 04.03.2025 10:31 Araç Çıkış Tarihi: 04.03.2025 10:52  
Mersis No: 0309073518100001

## Açıklama

Araçta detaylı iç temizlik işlemi ile giderilebilecek, kirlenme ve lekeler ekspertiz kapsamı dışında tutulmuştur.

Araç değerine etki etmeyecek mini onarım ve- veya pasta cila işlemi ile giderilebilecek vuruks ve çizikler ekspertiz kapsamı dışında tutulmuştur.

Aracın yaş, km ve genel durumu dikkate alınarak; normal kullanım şartları dahilinde de araçta oluşan fakat aracın görşelliğini ve teknik işleyişini etkilemeyen aşınma ve yıpranmalar ekspertiz kapsamı dışında tutulmuştur.

- Ekspertiz aracın kontrol edildiği gün için geçerli olup, hangi nedenle olursa olsun kontrol tarihinden sonra oluşabilecek hasarlardan Doğuş D Expert Ekspertiz ve Danışmanlık Anonim Şirketi ve Franchise sahibi tüm iş ortakları sorumlu değildir.
- Ekspertiz sonucu verilen tüm değerler, ölçümlenmeler ve tespitler, aracın formunda belirtilen km. ve tarih için geçerlidir. Bu tarih ve km. sonrası araçta olağan yıpranma, hatalı kullanım, yol ve hava şartları, sürücü hataları ve üretim kaynaklı olarak ortaya çıkabilecek arızalar ve hasarlar Doğuş D Expert Ekspertiz ve Danışmanlık Anonim Şirketi ve Franchise sahibi tüm iş ortakları'nin sorumluluğunda değildir.
- Rapordaki km bilgisi, aracın km panosundan okunmuş km bilgisidir. Doğuş D Expert Ekspertiz ve Danışmanlık Anonim Şirketi ve Franchise sahibi tüm iş ortakları,panodaki km bilgisinin gerçeği yansıtmaması dolayısıyla ekspertiz raporundaki tespitlerin eksik, yanlış veya yanıltıcı olmasından ve bunun sonuçlarından sorumlu değildir.
- Doğuş D Expert Ekspertiz ve Danışmanlık Anonim Şirketi ve Franchise sahibi tüm iş ortakları tarafından yapılan ikinci el araç ekspertizi aracın resmi fenni muayenesinin yerine geçmez ve resmi fenni muayenesinde başarılı olunacağını da garanti etmez.
- İmalatçı tarafından üretilen aracın daha sonradan üzerinde yapılan tadilatların uygun olmaması ve montajı yapılan yedek parçaların orijinal olmaması gerekli teknik bilgi ve yetkinliğe sahip kişiler tarafından montajının yapılmaması veya tamir seklinin imalatçı tarafından kabul edilmiş teknik özelliklere uymaması gibi durumlar halinde sonradan doğabilecek her türlü can ve mal güvenliğini etkileyecek faktörler olmak üzere bu ve benzeri durumlardan ekspertiz raporumuz sorumlu değildir. ÖRNEK: Airbag ve emniyet kemerlerinin, radyatörlerin, aksların değiştirilmeyerek onarılması gibi durumlar.
- İkinci el araç ekspertizi aracın hiçbir parçası sökülmeden, tamamen çıplak gözle yapılmıştır. Araç içerisindeki veya aksamındaki hasarların tespiti için kapak, döşeme ve benzeri parçaların sökülmesi bu ekspertiz kapsamında olmayıp, Doğuş D Expert Ekspertiz ve Danışmanlık Anonim Şirketi ve Franchise sahibi tüm iş ortakları ancak bu şekilde detaylı bir ekspertiz sonucu ortaya çıkabilecek hasarların tespit edilememiş olmasından sorumlu değildir.
- TSE 13805 yönetmeliğine göre HYB numaramızın raporda belirtilmesi için en kapsamlı paketimiz Full Plus Ekspertiz ve üzeri paketlerimiz için geçerlidir.
- Uyarı: Tramer sorgulama içeriği, sigorta şirketleri tarafından Sigorta Bilgi ve Gözetim Merkezi ("SBM")'ne iletilen sigorta kayıtlarından ibarettir. İlgili sorguya ait tutarda, trafik ve kasko hasarlarında yer alan dava faizi ve yargılama giderleri dahil edilmemektedir. Tramer sorgulama içeriğindeki bilgiler resmî belge olarak kullanılamaz. Şirketimizin kayıtlarla herhangi bir bağlantısı olmayıp yalnızca bilgi amaçlı paylaşılmaktadır. Detaylı bilgi için SBM resmî internet sitesine başvurunuz.

Müşteri Adı/Soyadı

İmzası