

Doğuş D-Expert Ekspertiz ve Danışmanlık A.Ş D-Expert Ankara Şubesi  
Bahçekapı Mah.Sanayi Bulvarı No:4/B Şaşmaz  
ankara0601@dexpert.com.tr 0312 278 81 82 ETİMESGUT ANKARA

Rapor Tarihi: 21.08.2024 14:27  
Rapor No: 06-01-1280641  
Mersis No: 0309073518100001

Bayi No: 0601  
Araç Giriş Tarihi: 21.08.2024 13:57

Sayfa: 1/12  
Araç Çıkış Tarihi: 21.08.2024 14:27

# Full Plus Ekspertiz



## 06CUC630

Eksper / İmza



06-HYB-8225

Doğuş D-Expert Ekspertiz ve Danışmanlık A.Ş D-Expert Ankara Şubesi  
Bahçekapı Mah.Sanayi Bulvarı No:4/B Şaşmaz  
ankara0601@dexpert.com.tr 0312 278 81 82 ETİMESGUT ANKARA

Rapor Tarihi: 21.08.2024 14:27 Bayi No: 0601 Sayfa: 2/12  
Rapor No: 06-01-1280641 Araç Giriş Tarihi: 21.08.2024 13:57 Araç Çıkış Tarihi: 21.08.2024 14:27  
Mersis No: 0309073518100001

## Araç Bilgileri

Plaka	06CUC630	Şanzıman Tipi	Manuel
KM	112968	Yakıt Cinsi	Benzin
Şase	ZFA35600006S39722	Motor Gücü	70 kw
Marka	Fiat	Motor Hacmi	1368cc
Renji	BEYAZ	Model	Egea
Sonraki Muayene Tar.	0NaN-aN-aN	Model Yılı	2020
Araç Tipi	Sedan	Ruhsat Sahibi	....
Kapı Sayısı	4 Kapı		

## Kaporta Kontrolü(Değişmiş Boyanmış kontrolü)

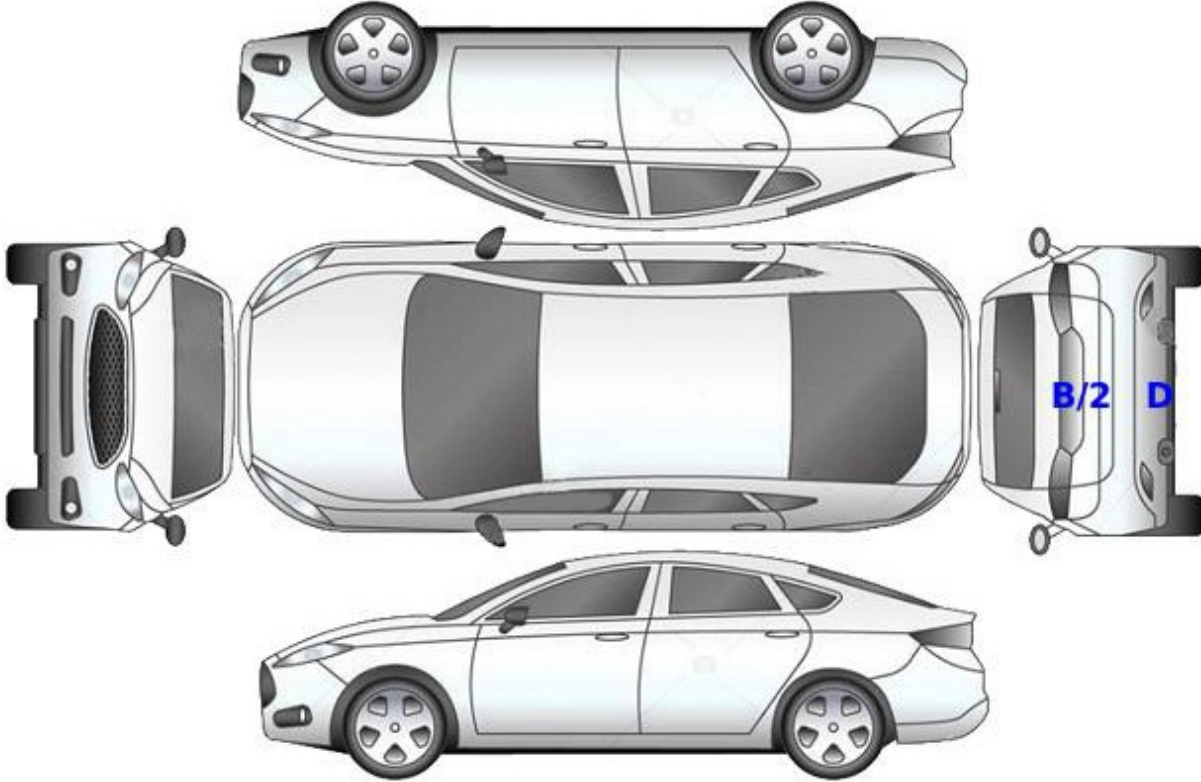

**B: Boyalı**

**B/2: Lokal Boyalı**

**D: Değişmiş**

Doğuş D-Expert Ekspertiz ve Danışmanlık A.Ş D-Expert Ankara Şubesi  
Bahçekapı Mah.Sanayi Bulvarı No:4/B Şaşmaz  
ankara0601@dexpert.com.tr 0312 278 81 82 ETİMESGUT ANKARA

Rapor Tarihi: 21.08.2024 14:27  
Rapor No: 06-01-1280641  
Mersis No: 0309073518100001

Bayi No: 0601  
Araç Giriş Tarihi: 21.08.2024 13:57

Sayfa: 3/12  
Araç Çıkış Tarihi: 21.08.2024 14:27

## Kontrol Listesi

SORUNSUZ	BAKIM GEREKLİ	ONARIM/DEĞİŞİM GEREKLİ
----------	---------------	------------------------

	Durum	Notlar
Araç Kaporta Aksamı		Ezikler ve çizikler mevcut.
Araç Koltukları Mekanizmaları		
Taban, Tavan, Koltuk ve Kapı Döşemeleri		Kirlenmiş.
Araç İç Donanımı ve Kumanda Kontrol Düğmeleri		
Aydınlatma ve İkaz Sistemi		
Silecekler		
Elektrik ve Elektronik Aksam		
Torpedo ve Emniyet Kemerleri		
Lastik ve Jantlar		Jantlar çizik, ön lastikler hasarlı deforme olmuş.
Fren Sistemi ve Fren Hortumları		
Yürür Aksam		
Motor ve Motor Yağ Seviyesi		
Şanzıman		
Diferansiyel		
Direksiyon Sistemi		
Eğlence Sistemi (Radyo vs. )		
Park Sensörleri		
Araç Altı		
Akü		
Klima		
Cam ve Cam Düğmeleri		
Kayışlar ve Rulmanlar		

Doğuş D-Expert Ekspertiz ve Danışmanlık A.Ş D-Expert Ankara Şubesi  
Bahçekapı Mah.Sanayi Bulvarı No:4/B Şaşmaz  
ankara0601@dexpert.com.tr 0312 278 81 82 ETİMESGUT ANKARA

Rapor Tarihi: 21.08.2024 14:27  
Rapor No: 06-01-1280641  
Mersis No: 0309073518100001

Bayi No: 0601  
Araç Giriş Tarihi: 21.08.2024 13:57

Sayfa: 4/12  
Araç Çıkış Tarihi: 21.08.2024 14:27

Egzoz Sistemi ve Susturucular

Soğutma Sistemi ve Soğutma Suyu

Doğuş D-Expert Ekspertiz ve Danışmanlık A.Ş D-Expert Ankara Şubesi  
Bahçekapı Mah.Sanayi Bulvarı No:4/B Şaşmaz  
ankara0601@dexpert.com.tr 0312 278 81 82 ETİMESGUT ANKARA

Rapor Tarihi: 21.08.2024 14:27 Bayi No: 0601 Sayfa: 5/12  
Rapor No: 06-01-1280641 Araç Giriş Tarihi: 21.08.2024 13:57 Araç Çıkış Tarihi: 21.08.2024 14:27  
Mersis No: 0309073518100001

## Yanal Kayma Ölçüm Değerleri

ÖN	ARKA
-5.6 ! m/km	-8.9 ! m/km

Yanal kayma kabul edilebilir değeri max +5 / -5 (m/km) dir.

## Süspansiyon Ölçüm Değerleri

AKS	Sol (%)	Sağ (%)	Fark (%)
1. Aks	61	77	16
2. Aks	55	51	4

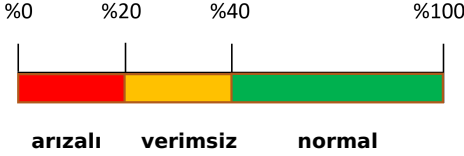

Ön sağ sol ve arka sağ sol süspansiyon kabul edilebilirdeğer farkı max.%30 'dur.  
Tek amortisör kabul edilebilir min. ölçüm değeri %21 'dir.

## Fren Ölçüm Değerleri

Fren Ölçüm Değerleri (daN)	Sol	Sağ	Sapma (%)
1. Aks	2.44	2.289	6
2. Aks	1.6535	1.764	6
El Freni	1.2005	1.214	1

### Verimlilik

65

Sapma yüzdeleri 1. ve 2. aks için %25 altında ve el freni için %50 altında olmalıdır.

Doğuş D-Expert Ekspertiz ve Danışmanlık A.Ş D-Expert Ankara Şubesi  
Bahçekapı Mah.Sanayi Bulvarı No:4/B Şaşmaz  
ankara0601@dexpert.com.tr 0312 278 81 82 ETİMESGUT ANKARA

Rapor Tarihi: 21.08.2024 14:27 Bayi No: 0601 Sayfa: 6/12  
Rapor No: 06-01-1280641 Araç Giriş Tarihi: 21.08.2024 13:57 Araç Çıkış Tarihi: 21.08.2024 14:27  
Mersis No: 0309073518100001

## Lastikler

Aks	Ebat	Yol ve Yük Endeksi	Diş Derinliği	Tip
Sol Ön	205/55/16	91V	3,11 mm	Yazlık
Sol Arka	205/55/16	91V	3,23 mm	Yazlık
Sağ Ön	205/55/16	91V	3,07 mm	Yazlık
Sağ Arka	205/55/16	91V	3,18 mm	Yazlık



Lastik, ön > Deforme Olmuş



Lastik, ön > Hasarlı



Lastik, ön > Hasarlı



Jant, sağ ön > Çizik



Jant, sağ arka > Çizik



Jant, sol ön > Çizik

Doğuş D-Expert Ekspertiz ve Danışmanlık A.Ş D-Expert Ankara Şubesi  
Bahçekapı Mah.Sanayi Bulvarı No:4/B Şaşmaz  
ankara0601@dexpert.com.tr 0312 278 81 82 ETİMESGUT ANKARA

Rapor Tarihi: 21.08.2024 14:27  
Rapor No: 06-01-1280641  
Mersis No: 0309073518100001

Bayi No: 0601  
Araç Giriş Tarihi: 21.08.2024 13:57

Sayfa: 7/12  
Araç Çıkış Tarihi: 21.08.2024 14:27

## Dinamometre Ölçüm Değerleri

Ölçülen Motor Torku 1649 NM	Teker Torku 388 NM	Teker Gücü 39 KW	Test Hızı 42 km/h
Ruhsat Verisi Güç 70 KW	Test Sonucu Güç 121 KW	Kayıp Güç 80 KW	Performans % 100,00

## RPM (Devir/dk) Grafiği

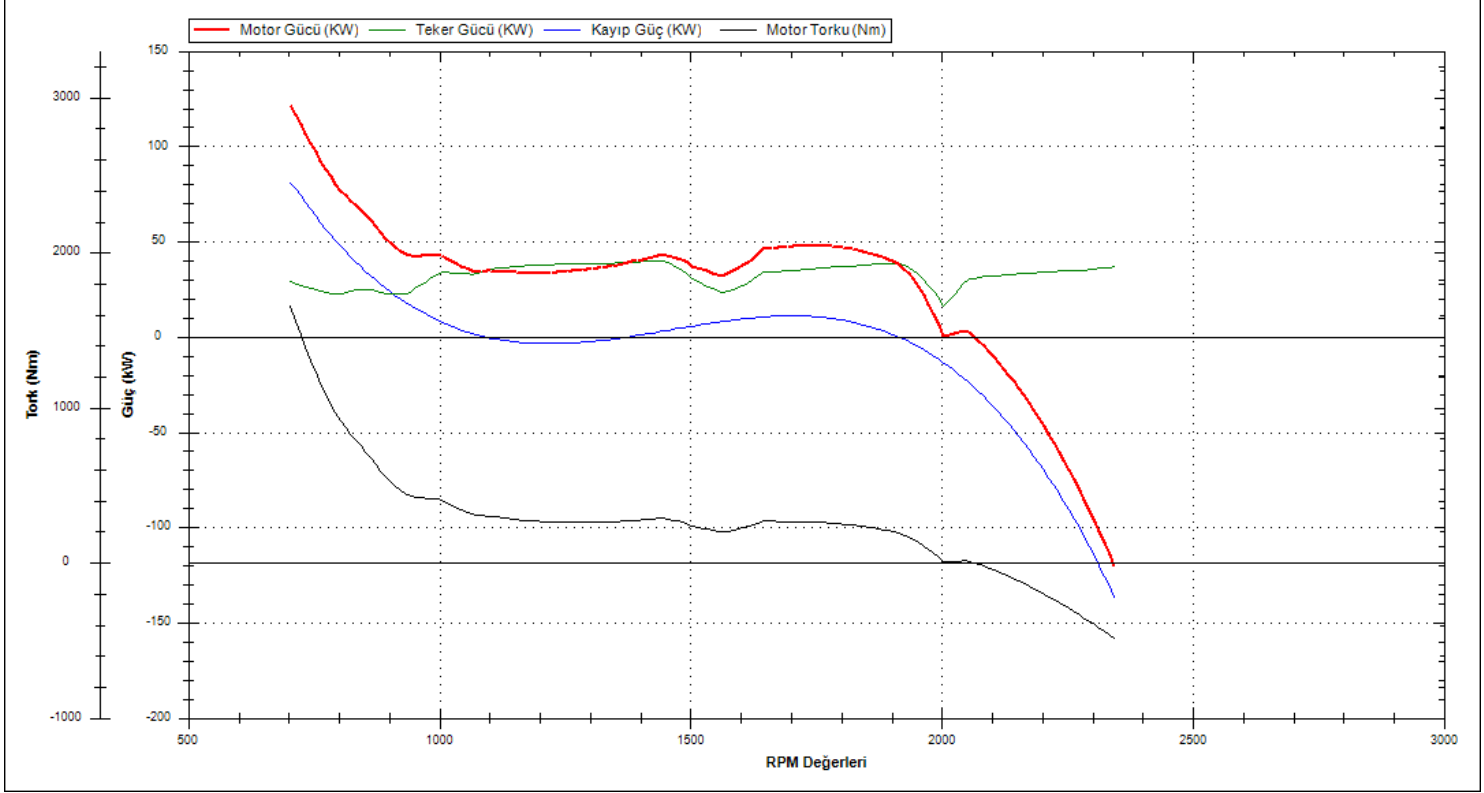

Doğuş D-Expert Ekspertiz ve Danışmanlık A.Ş D-Expert Ankara Şubesi  
Bahçekapı Mah.Sanayi Bulvarı No:4/B Şaşmaz  
ankara0601@dexpert.com.tr 0312 278 81 82 ETİMESGUT ANKARA

Rapor Tarihi: 21.08.2024 14:27 Bayi No: 0601 Sayfa: 8/12  
Rapor No: 06-01-1280641 Araç Giriş Tarihi: 21.08.2024 13:57 Araç Çıkış Tarihi: 21.08.2024 14:27  
Mersis No: 0309073518100001

## OBD Genel Arıza Tarama

21.08.2024

Arac:

Fiat Aegea 1.4i 16V

Motor kodu:

843 A1.000

Uretim yili;

16-16

Kilometre durumu:

Lisans numarası :

06CUC630

VIN:

ZFA35600006539722 (kumanda unitesinden okunan)

Test edilmiş:

21.08.2024 14:18:28 / Standard

Hata kodu / Genel sorgulama / -

Tum yapi gruplarinin hata kodu genel sorgulaması

Bilesen grubu

Sistem

Hata

OBD

OBD

Motor

Benzinli motor

ABS

ABS

Hava yastigi

Hava yastigi

Klima

Klima

Konfor

Body Computer

Konfor

Gosterge grubu

Konfor

PARK ASISTANI

Direksiyon

Servo direksiyon

Ses/Video

Entertainment/Telematik modillii ETM

Hella Gutmann Solutions GmbH

mega macs PC

## Tramer Sorgulaması

Hasar Tarihi	Hasar Parça Değişimi	Hasar Tanımı	Ağır Hasarlı Hasar Maliyeti Mı ?	Hasar Maliyeti	Hasar Maliyeti Kur Bilgisi
18.02.2024		Carpma	Hayır	3505.27	TL
23.03.2022		ERP-Carpma	Hayır	5131.37	TL



Doğuş D-Expert Ekspertiz ve Danışmanlık A.Ş D-Expert Ankara Şubesi  
Bahçekapı Mah.Sanayi Bulvarı No:4/B Şaşmaz  
ankara0601@dexpert.com.tr 0312 278 81 82 ETİMESGUT ANKARA

Rapor Tarihi: 21.08.2024 14:27  
Rapor No: 06-01-1280641  
Mersis No: 0309073518100001

Bayi No: 0601  
Araç Giriş Tarihi: 21.08.2024 13:57

Sayfa: 9/12  
Araç Çıkış Tarihi: 21.08.2024 14:27

## Araç Resimleri



## Çizik

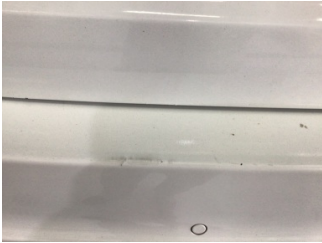

Tampon, arka, Arka tampon > Çizik



Kapı, sol arka, Kapı, sol arka > Çizik



Çamurluk, sol, Çamurluk, sol > Çizik



Tampon, ön, Ön tampon > Çizik



Tampon, ön, Ön tampon > Çizik



Tampon, ön, Ön tampon > Çizik

Yağ seviyesi Soğutma SIVISI

Doğuş D-Expert Ekspertiz ve Danışmanlık A.Ş D-Expert Ankara Şubesi  
Bahçekapı Mah.Sanayi Bulvarı No:4/B Şaşmaz  
ankara0601@dexpert.com.tr 0312 278 81 82 ETİMESGUT ANKARA

Rapor Tarihi: 21.08.2024 14:27  
Rapor No: 06-01-1280641  
Mersis No: 0309073518100001

Bayi No: 0601  
Araç Giriş Tarihi: 21.08.2024 13:57

Sayfa: 10/12  
Araç Çıkış Tarihi: 21.08.2024 14:27

## Vuruk



Marşbiyel, sol, Marşbiyel, sol > Ezik

## Diğer



Koltuklar, arka, Arka koltuk > Kirlenmiş



Taban, Taban halısı > Kirlenmiş



Koltuklar, ön, Koltuk, sağ ön > Kirlenmiş



Koltuklar, ön, Koltuk, sol ön > Kirlenmiş



Arka bölüm, Römork çeki demiri > Hasarlı



Arka bölüm, Römork çeki demiri > Hasarlı



Tampon, ön, Ön tampon > Ayarsız



Çamurluk, sol, Çamurluk, sol > Standart Dışı Onarım



Elektrik donanımı/Pano, Akü > Test Sonucu

Doğuş D-Expert Ekspertiz ve Danışmanlık A.Ş D-Expert Ankara Şubesi  
Bahçekapı Mah.Sanayi Bulvarı No:4/B Şaşmaz  
ankara0601@dexpert.com.tr 0312 278 81 82 ETİMESGUT ANKARA

Rapor Tarihi: 21.08.2024 14:27 Bayi No: 0601 Sayfa: 11/12  
Rapor No: 06-01-1280641 Araç Giriş Tarihi: 21.08.2024 13:57 Araç Çıkış Tarihi: 21.08.2024 14:27  
Mersis No: 0309073518100001

Parça Grubu	Parça ve Hasar
Arka bölüm	Arka sac/panel - Hasarlı
Arka bölüm	Arka sac/panel - Standart Dışı Onarım

## Notlar

### Test hattı ile ilgili notlar;

Yanal Kayma Ölçüm Değerleri tolerans aralığı dışındadır. Servis tespiti önerilir.

### Diğer notlar;

Araç kirli olduğundan göz ile kusur tespiti yapılamadı.bagaj iç kısmı lokal boyalı.

Doğuş D-Expert Ekspertiz ve Danışmanlık A.Ş D-Expert Ankara Şubesi  
Bahçekapı Mah.Sanayi Bulvarı No:4/B Şaşmaz  
ankara0601@dexpert.com.tr 0312 278 81 82 ETİMESGUT ANKARA

Rapor Tarihi: 21.08.2024 14:27 Bayi No: 0601 Sayfa: 12/12  
Rapor No: 06-01-1280641 Araç Giriş Tarihi: 21.08.2024 13:57 Araç Çıkış Tarihi: 21.08.2024 14:27  
Mersis No: 0309073518100001

## Açıklama

Araçta detaylı iç temizlik işlemi ile giderilebilecek, kirlenme ve lekeler ekspertiz kapsamı dışında tutulmuştur.

Araç değerine etki etmeyecek mini onarım ve- veya pasta cila işlemi ile giderilebilecek vuruks ve çizikler ekspertiz kapsamı dışında tutulmuştur.

Aracın yaş, km ve genel durumu dikkate alınarak; normal kullanım şartları dahilinde araçta oluşan fakat aracın görşelliğini ve teknik işleyişini etkilemeyen aşınma ve yıpranmalar ekspertiz kapsamı dışında tutulmuştur.

- Ekspertiz aracın kontrol edildiği gün için geçerli olup, hangi nedenle olursa olsun kontrol tarihinden sonra oluşabilecek hasarlardan Doğuş D Expert Ekspertiz ve Danışmanlık Anonim Şirketi ve Franchise sahibi tüm iş ortakları sorumlu değildir.
- Ekspertiz sonucu verilen tüm değerler, ölçümlenmeler ve tespitler, aracın formunda belirtilen km. ve tarih için geçerlidir. Bu tarih ve km. sonrası araçta olağan yıpranma, hatalı kullanım, yol ve hava şartları, sürücü hataları ve üretim kaynaklı olarak ortaya çıkabilecek arızalar ve hasarlar Doğuş D Expert Ekspertiz ve Danışmanlık Anonim Şirketi ve Franchise sahibi tüm iş ortakları'nin sorumluluğunda değildir.
- Rapordaki km bilgisi, aracın km panosundan okunmuş km bilgisidir. Doğuş D Expert Ekspertiz ve Danışmanlık Anonim Şirketi ve Franchise sahibi tüm iş ortakları,panodaki km bilgisinin gerçeği yansıtmaması dolayısıyla ekspertiz raporundaki tespitlerin eksik, yanlış veya yanıltıcı olmasından ve bunun sonuçlarından sorumlu değildir.
- Doğuş D Expert Ekspertiz ve Danışmanlık Anonim Şirketi ve Franchise sahibi tüm iş ortakları tarafından yapılan ikinci el araç ekspertizi aracın resmi fenni muayenesinin yerine geçmez ve resmi fenni muayenesinde başarılı olunacağını da garanti etmez.
- İmalatçı tarafından üretilen aracın daha sonradan üzerinde yapılan tadilatların uygun olmaması ve montajı yapılan yedek parçaların orijinal olmaması gerekli teknik bilgi ve yetkinliğe sahip kişiler tarafından montajının yapılmaması veya tamir seklinin imalatçı tarafından kabul edilmiş teknik özelliklere uymaması gibi durumlar halinde sonradan doğabilecek her türlü can ve mal güvenliğini etkileyecek faktörler olmak üzere bu ve benzeri durumlardan ekspertiz raporumuz sorumlu değildir. ÖRNEK: Airbag ve emniyet kemerlerinin, radyatörlerin, akşların değiştirilmeyerek onarılması gibi durumlar.
- İkinci el araç ekspertizi aracın hiçbir parçası sökülmeden, tamamen çıplak gözle yapılmıştır. Araç içerisindeki veya aksamındaki hasarların tespiti için kapak, döşeme ve benzeri parçaların sökülmesi bu ekspertiz kapsamında olmayıp, Doğuş D Expert Ekspertiz ve Danışmanlık Anonim Şirketi ve Franchise sahibi tüm iş ortakları ancak bu şekilde detaylı bir ekspertiz sonucu ortaya çıkabilecek hasarların tespit edilememiş olmasından sorumlu değildir.

Müşteri Adı/Soyadı

İmzası