

Doğuş D-Expert Ekspertiz ve Danışmanlık A.Ş D-Expert Ankara Şubesi  
Bahçekapı Mah.Sanayi Bulvarı No:4/B Şaşmaz  
ankara0601@dexpert.com.tr 0312 278 81 82 ETİMESGUT ANKARA

Rapor Tarihi: 12.03.2025 11:53  
Rapor No: 06-01-1350056  
Mersis No: 0309073518100001

Bayi No: 0601  
Araç Giriş Tarihi: 12.03.2025 11:17

Sayfa: 1/11  
Araç Çıkış Tarihi: 12.03.2025 11:53

# Full Plus Ekspertiz



## 34ESG714

Eksper / İmza



06-HYB-8225

Doğuş D-Expert Ekspertiz ve Danışmanlık A.Ş D-Expert Ankara Şubesi  
Bahçekapı Mah.Sanayi Bulvarı No:4/B Şaşmaz  
ankara0601@dexpert.com.tr 0312 278 81 82 ETİMESGUT ANKARA

Rapor Tarihi: 12.03.2025 11:53 Bayi No: 0601 Sayfa: 2/11  
Rapor No: 06-01-1350056 Araç Giriş Tarihi: 12.03.2025 11:17 Araç Çıkış Tarihi: 12.03.2025 11:53  
Mersis No: 0309073518100001

## Araç Bilgileri

Plaka	34ESG714	Şanzıman Tipi	Manuel
KM	117946	Yakıt Cinsi	Benzin
Şase	ZFA35600006V04082	Motor Gücü	70 kw
Motor Hacmi	1368cc	Marka	Fiat
Rengi	GRİ	Model	Egea
Sonraki Muayene Tar.	2026-06-08	Model Yılı	2021
Araç Tipi	Sedan	Ruhsat Sahibi	TAN OTO
Kapı Sayısı	4 Kapı		

## Kaporta Kontrolü(Değişmiş Boyanmış kontrolü)

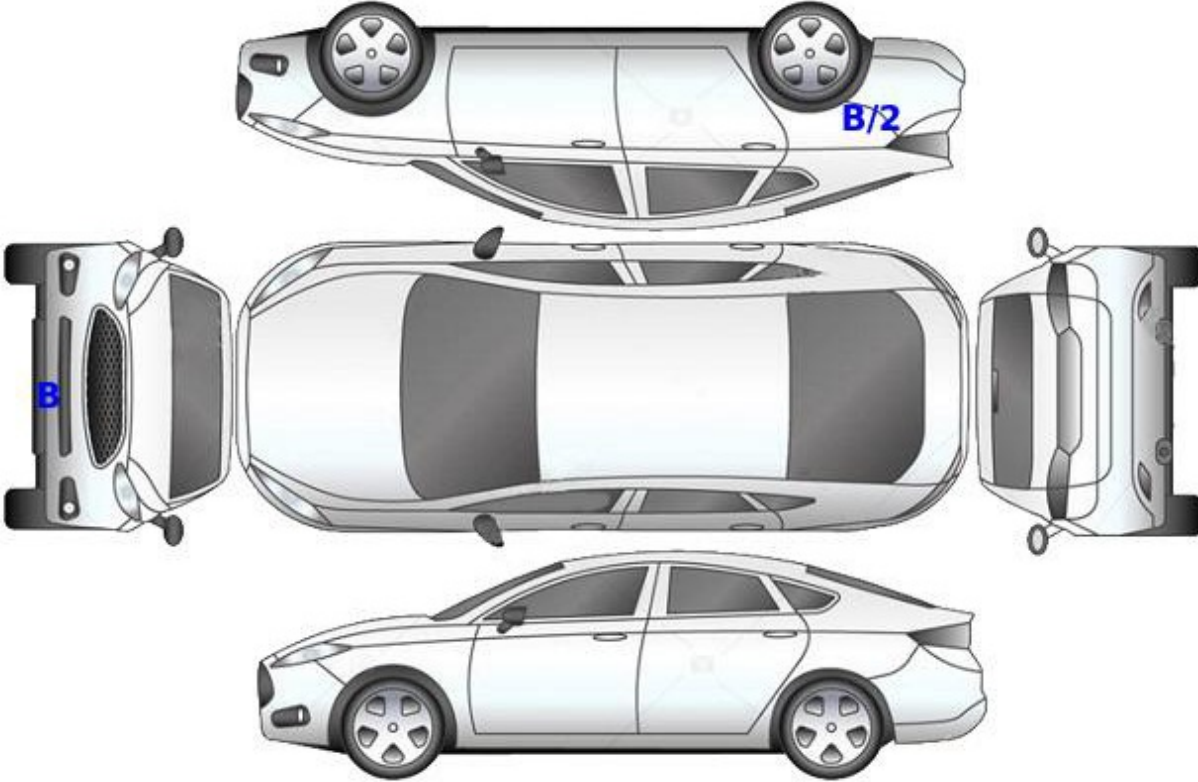

B: Boyalı

B/2: Lokal Boyalı

D: Değişmiş

Doğuş D-Expert Ekspertiz ve Danışmanlık A.Ş D-Expert Ankara Şubesi  
Bahçekapı Mah.Sanayi Bulvarı No:4/B Şaşmaz  
ankara0601@dexpert.com.tr 0312 278 81 82 ETİMESGUT ANKARA

Rapor Tarihi: 12.03.2025 11:53  
Rapor No: 06-01-1350056  
Mersis No: 0309073518100001

Bayi No: 0601  
Araç Giriş Tarihi: 12.03.2025 11:17

Sayfa: 3/11  
Araç Çıkış Tarihi: 12.03.2025 11:53

## Kontrol Listesi

SORUNSUZ	BAKIM GEREKLİ	ONARIM/DEĞİŞİM GEREKLİ
----------	---------------	------------------------

	Durum	Notlar
Araç Kaporta Aksamı	ONARIM/DEĞİŞİM GEREKLİ	Ezikler ve ÇİZİKLER mevcut
Araç Koltukları Mekanizmaları	SORUNSUZ	
Taban, Tavan, Koltuk ve Kapı Döşemeleri	BAKIM GEREKLİ	Kirlenmiş.
Araç İç Donanımı ve Kumanda Kontrol Düğmeleri	SORUNSUZ	
Aydınlatma ve İkaz Sistemi	SORUNSUZ	
Silecekler	SORUNSUZ	
Elektrik ve Elektronik Aksam	SORUNSUZ	
Torpedo ve Emniyet Kemerleri	SORUNSUZ	
Lastik ve Jantlar	SORUNSUZ	
Fren Sistemi ve Fren Hortumları	SORUNSUZ	
Yürür Aksam	SORUNSUZ	
Motor ve Motor Yağ Seviyesi	SORUNSUZ	
Şanzıman	SORUNSUZ	
Diferansiyel	SORUNSUZ	
Direksiyon Sistemi	SORUNSUZ	
Eğlence Sistemi (Radyo vs. )	SORUNSUZ	
Park Sensörleri	SORUNSUZ	
Araç Altı	SORUNSUZ	
Akü	SORUNSUZ	
Klima	SORUNSUZ	
Cam ve Cam Düğmeleri	BAKIM GEREKLİ	Ön cam taş izi mevcut.
Kayışlar ve Rulmanlar	SORUNSUZ	
Egzoz Sistemi ve Susturucular	SORUNSUZ	
Soğutma Sistemi ve Soğutma Suyu	SORUNSUZ	

Doğuş D-Expert Ekspertiz ve Danışmanlık A.Ş D-Expert Ankara Şubesi  
Bahçekapı Mah.Sanayi Bulvarı No:4/B Şaşmaz  
ankara0601@dexpert.com.tr 0312 278 81 82 ETİMESGUT ANKARA

Rapor Tarihi: 12.03.2025 11:53 Bayi No: 0601 Sayfa: 4/11  
Rapor No: 06-01-1350056 Araç Giriş Tarihi: 12.03.2025 11:17 Araç Çıkış Tarihi: 12.03.2025 11:53  
Mersis No: 0309073518100001

## Yanal Kayma Ölçüm Değerleri

ÖN	ARKA
-2.7 m/km	-7.8 ! m/km

Yanal kayma kabul edilebilir değeri max +5 / -5 (m/km) dir.

## Süspansiyon Ölçüm Değerleri

AKS	Sol (%)	Sağ (%)	Fark (%)
1. Aks	73	62	11
2. Aks	60	56	4

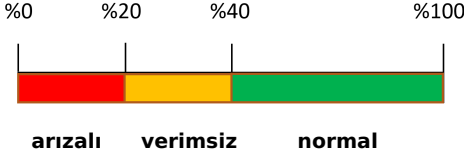

Ön sağ sol ve arka sağ sol süspansiyon kabul edilebilirdeğer farkı max.%30 'dur.  
Tek amortisör kabul edilebilir min. ölçüm değeri %21 'dir.

## Fren Ölçüm Değerleri

Fren Ölçüm Değerleri (daN)	Sol	Sağ	Sapma (%)
1. Aks	2.9495	2.717	7
2. Aks	1.9135	1.9865	3
El Freni	1.178	1.1115	5

### Verimlilik

77

Sapma yüzdeleri 1. ve 2. aks için %25 altında ve el freni için %50 altında olmalıdır.

## Lastikler

Aks	Ebat	Yol ve Yük Endeksi	Diş Derinliği	Tip
Sol Ön	205/55/16	91V	4,63 mm	Yazlık
Sol Arka	205/55/16	91V	4,94 mm	Yazlık
Sağ Ön	205/55/16	91V	4,79 mm	Yazlık
Sağ Arka	205/55/16	91V	5 mm	Yazlık

Doğuş D-Expert Ekspertiz ve Danışmanlık A.Ş D-Expert Ankara Şubesi  
Bahçekapı Mah.Sanayi Bulvarı No:4/B Şaşmaz  
ankara0601@dexpert.com.tr 0312 278 81 82 ETİMESGUT ANKARA

Rapor Tarihi: 12.03.2025 11:53  
Rapor No: 06-01-1350056  
Mersis No: 0309073518100001

Bayi No: 0601  
Araç Giriş Tarihi: 12.03.2025 11:17

Sayfa: 5/11  
Araç Çıkış Tarihi: 12.03.2025 11:53

### Dinamometre Ölçüm Değerleri

Ölçülen Motor Torku 274 NM	Teker Torku 223 NM	Teker Gücü 46 KW	Test Hızı 136 km/h
Ruhsat Verisi Güç 70 KW	Test Sonucu Güç 60 KW	Kayıp Güç 12 KW	Performans % 85,71

### RPM (Devir/dk) Grafiği

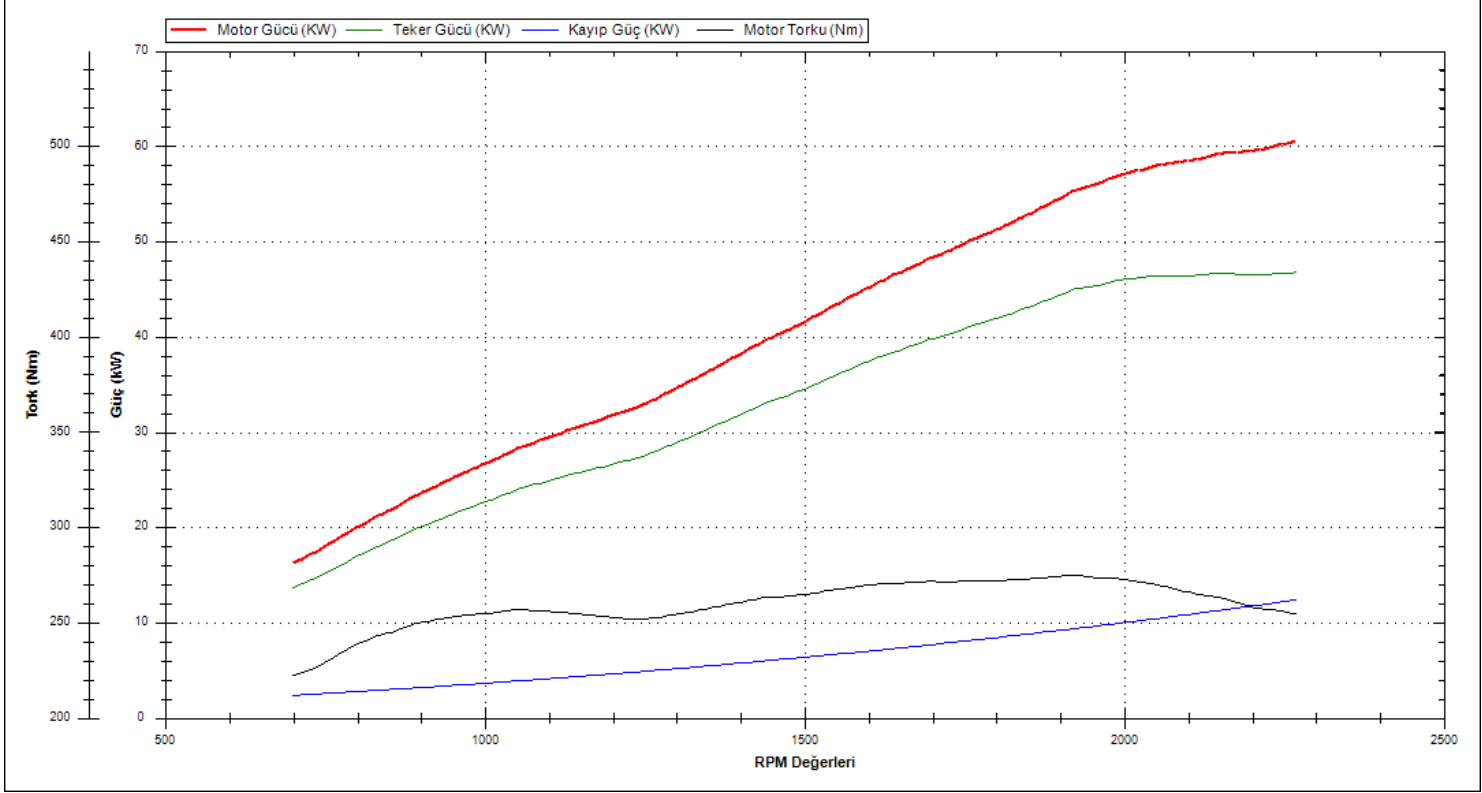

Doğuş D-Expert Ekspertiz ve Danışmanlık A.Ş D-Expert Ankara Şubesi  
Bahçekapı Mah.Sanayi Bulvarı No:4/B Şaşmaz  
ankara0601@dexpert.com.tr 0312 278 81 82 ETİMESGUT ANKARA

Rapor Tarihi: 12.03.2025 11:53 Bayi No: 0601 Sayfa: 6/11  
Rapor No: 06-01-1350056 Araç Giriş Tarihi: 12.03.2025 11:17 Araç Çıkış Tarihi: 12.03.2025 11:53  
Mersis No: 0309073518100001

## OBD Genel Arıza Tarama

12.03.2025  
Arac:  
Fiat Aegea 1.4i 16V  
Motor kodu:  
843 A1.000  
Uretim yili;  
16-16  
Kilometre durumu:  
Lisans numarası :  
34ESG714  
VIN:  
ZFA35600006V04082 (kumanda Unitesinden okunan)  
Test edilmiş:  
12.03.2025 11:39:24 / Standard  
Hata kodu / Genel sorgulama / -  
Tum yapi gruplarinin hata kodu genel sorgulaması  
Bilesen grubu  
Sistem  
Hata  
OBD  
OBD  
Motor  
Benzinli motor  
Hata kodu P0300:  
Ates almama  
TEKLEME KAYDEDILDI  
Hata kodu P0302:  
YANMA SILINDIRI 2  
TEKLEME KAYDEDILDI  
Hata kodu P0301:  
YANMA SILINDIRI, 1  
TEKLEME KAYDEDILDI  
ABS  
ABS  
Hava yastigi  
Hava yastigi  
Klima  
Klima  
Konfor  
Body Computer  
Konfor  
Gosterge grubu  
Hata kodu B1037:  
Karoseri elektronik kumanda Unitesi  
ILETISIM YOK  
Hata kodu B1038:  
Karoseri elektronik kumanda Unitesi  
ILETISIM YOK  
Hata kodu B1039:  
Karoseri elektronik kumanda Unitesi  
ILETISIM YOK  
Hata kodu U1701:  
Motor kumanda linitesine CAN-Bus/baglanti  
BOZUK ILETISIM  
Konfor  
PARK ASISTANI  
Hella Gutmann Solutions GmbH  
mega macs PC  
Direksiyon  
Servo direksiyon  
Ses/Video  
Entertainment/Telematik modillii ETM  
Hata kodu B210A:

Radyo  
HATALI BESLEME VOLTAJII!  
Hella Gutmann Solutions GmbH  
mega macs PC

Doğuş D-Expert Ekspertiz ve Danışmanlık A.Ş. D-Expert Ankara Şubesi  
Bahçekapı Mah.Sanayi Bulvarı No:4/B Şaşmaz  
ankara0601@dexpert.com.tr 0312 278 81 82 ETİMESGUT ANKARA

Rapor Tarihi: 12.03.2025 11:53 Bayi No: 0601 Sayfa: 7/11  
Rapor No: 06-01-1350056 Araç Giriş Tarihi: 12.03.2025 11:17 Araç Çıkış Tarihi: 12.03.2025 11:53  
Mersis No: 0309073518100001

## Tramer Sorgulaması

Hasar Tarihi	Hasar Parça Değişimi	Hasar Tanımı	Ağır Hasarlı mı ?	Hasar Maliyeti	Hasar Maliyeti Kur Bilgisi
22.09.2024		Çarpma	Hayır	5100	TL
09.12.2023		Park Halinde Çarpılma	Hayır	25613.68	TL



Doğuş D-Expert Ekspertiz ve Danışmanlık A.Ş D-Expert Ankara Şubesi  
Bahçekapı Mah.Sanayi Bulvarı No:4/B Şaşmaz  
ankara0601@dexpert.com.tr 0312 278 81 82 ETİMESGUT ANKARA

Rapor Tarihi: 12.03.2025 11:53  
Rapor No: 06-01-1350056  
Mersis No: 0309073518100001

Bayi No: 0601  
Araç Giriş Tarihi: 12.03.2025 11:17

Sayfa: 8/11  
Araç Çıkış Tarihi: 12.03.2025 11:53

## Araç Resimleri



## Çizik



Kapı, sağ ön, Kapı, sağ ön >  
Çizik



Kapı, sol ön, Kapı, sol ön >  
Çizik



Çamurluk, sol, Çamurluk, sol >  
Çizik



Tampon, ön, Ön tampon >  
Çizik



Tampon, ön, Ön tampon >  
Çizik

**Yağ seviyesi Soğutma SIVISI**



Doğuş D-Expert Ekspertiz ve Danışmanlık A.Ş D-Expert Ankara Şubesi  
Bahçekapı Mah.Sanayi Bulvarı No:4/B Şaşmaz  
ankara0601@dexpert.com.tr 0312 278 81 82 ETİMESGUT ANKARA

Rapor Tarihi: 12.03.2025 11:53  
Rapor No: 06-01-1350056  
Mersis No: 0309073518100001

Bayi No: 0601  
Araç Giriş Tarihi: 12.03.2025 11:17

Sayfa: 9/11  
Araç Çıkış Tarihi: 12.03.2025 11:53

## Vuruk



Bagaj kapağı/kapısı, Bagaj kapısı > Ezik



Kapı, sol arka, Kapı, sol arka > Ezik



Çamurluk, sol, Çamurluk, sol > Ezik

## Diğer



Koltuklar, arka, Arka koltuk > Kirlenmiş



Taban, Taban halısı > Kirlenmiş

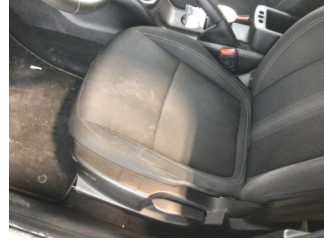

Koltuklar, ön, Koltuk, sol ön > Kirlenmiş



Koltuklar, ön, Koltuk, sol ön > Kirlenmiş

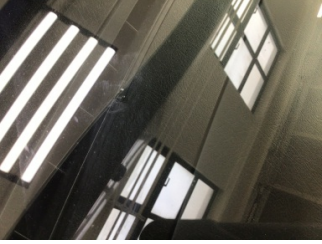

Camlar, Ön cam > Taş izi



Çamurluk, sağ, Çamurluk, sağ > Küçük Çizik



Çamurluk, sağ arka, Çamurluk, sağ arka > Noktasal Ezik



Tampon, arka, Arka tampon > Hasarlı



Tampon, arka, Arka tampon > Hasarlı



Tampon, arka, Arka tampon > Hasarlı



Elektrik donanımı/Pano, Akü > Test Sonucu

Doğuş D-Expert Ekspertiz ve Danışmanlık A.Ş D-Expert Ankara Şubesi  
Bahçekapı Mah.Sanayi Bulvarı No:4/B Şaşmaz  
ankara0601@dexpert.com.tr 0312 278 81 82 ETİMESGUT ANKARA

Rapor Tarihi: 12.03.2025 11:53 Bayi No: 0601 Sayfa: 10/11  
Rapor No: 06-01-1350056 Araç Giriş Tarihi: 12.03.2025 11:17 Araç Çıkış Tarihi: 12.03.2025 11:53  
Mersis No: 0309073518100001

**Parça Grubu**

**Parça ve Hasar**

Marşbiyel, sağ

Marşbiyel, sağ - Boyalı

**Notlar**

**Hasarlar ile ilgili notlar;**

Ü

**Test hattı ile ilgili notlar;**

Yanal Kayma Ölçüm Değerleri tolerans aralığı dışındadır. Servis tespiti önerilir.

**Diğer notlar;**

Araç kirli olduğundan göz ile kusur tespiti yapılamadı.

Doğuş D-Expert Ekspertiz ve Danışmanlık A.Ş D-Expert Ankara Şubesi  
Bahçekapı Mah.Sanayi Bulvarı No:4/B Şaşmaz  
ankara0601@dexpert.com.tr 0312 278 81 82 ETİMESGUT ANKARA

Rapor Tarihi: 12.03.2025 11:53 Bayi No: 0601 Sayfa: 11/11  
Rapor No: 06-01-1350056 Araç Giriş Tarihi: 12.03.2025 11:17 Araç Çıkış Tarihi: 12.03.2025 11:53  
Mersis No: 0309073518100001

## Açıklama

Araçta detaylı iç temizlik işlemi ile giderilebilecek, kirlenme ve lekeler ekspertiz kapsamı dışında tutulmuştur.

Araç değerine etki etmeyecek mini onarım ve- veya pasta cila işlemi ile giderilebilecek vuruks ve çizikler ekspertiz kapsamı dışında tutulmuştur.

Aracın yaş, km ve genel durumu dikkate alınarak; normal kullanım şartları dahilinde de araçta oluşan fakat aracın görşelliğini ve teknik işleyişini etkilemeyen aşınma ve yıpranmalar ekspertiz kapsamı dışında tutulmuştur.

- Ekspertiz aracın kontrol edildiği gün için geçerli olup, hangi nedenle olursa olsun kontrol tarihinden sonra oluşabilecek hasarlardan Doğuş D Expert Ekspertiz ve Danışmanlık Anonim Şirketi ve Franchise sahibi tüm iş ortakları sorumlu değildir.
- Ekspertiz sonucu verilen tüm değerler, ölçümlenmeler ve tespitler, aracın formunda belirtilen km. ve tarih için geçerlidir. Bu tarih ve km. sonrası araçta olağan yıpranma, hatalı kullanım, yol ve hava şartları, sürücü hataları ve üretim kaynaklı olarak ortaya çıkabilecek arızalar ve hasarlar Doğuş D Expert Ekspertiz ve Danışmanlık Anonim Şirketi ve Franchise sahibi tüm iş ortakları'nin sorumluluğunda değildir.
- Rapordaki km bilgisi, aracın km panosundan okunmuş km bilgisidir. Doğuş D Expert Ekspertiz ve Danışmanlık Anonim Şirketi ve Franchise sahibi tüm iş ortakları,panodaki km bilgisinin gerçeği yansıtmaması dolayısıyla ekspertiz raporundaki tespitlerin eksik, yanlış veya yanıltıcı olmasından ve bunun sonuçlarından sorumlu değildir.
- Doğuş D Expert Ekspertiz ve Danışmanlık Anonim Şirketi ve Franchise sahibi tüm iş ortakları tarafından yapılan ikinci el araç ekspertizi aracın resmi fenni muayenesinin yerine geçmez ve resmi fenni muayenesinde başarılı olunacağını da garanti etmez.
- İmalatçı tarafından üretilen aracın daha sonradan üzerinde yapılan tadilatların uygun olmaması ve montajı yapılan yedek parçaların orijinal olmaması gerekli teknik bilgi ve yetkinliğe sahip kişiler tarafından montajının yapılmaması veya tamir seklinin imalatçı tarafından kabul edilmiş teknik özelliklere uymaması gibi durumlar halinde sonradan doğabilecek her türlü can ve mal güvenliğini etkileyecek faktörler olmak üzere bu ve benzeri durumlardan ekspertiz raporumuz sorumlu değildir. ÖRNEK: Airbag ve emniyet kemerlerinin, radyatörlerin, aksların değiştirilmeyerek onarılması gibi durumlar.
- İkinci el araç ekspertizi aracın hiçbir parçası sökülmeden, tamamen çıplak gözle yapılmıştır. Araç içerisindeki veya aksamındaki hasarların tespiti için kapak, döşeme ve benzeri parçaların sökülmesi bu ekspertiz kapsamında olmayıp, Doğuş D Expert Ekspertiz ve Danışmanlık Anonim Şirketi ve Franchise sahibi tüm iş ortakları ancak bu şekilde detaylı bir ekspertiz sonucu ortaya çıkabilecek hasarların tespit edilememiş olmasından sorumlu değildir.
- TSE 13805 yönetmeliğine göre HYB numaramızın raporda belirtilmesi için en kapsamlı paketimiz Full Plus Ekspertiz ve üzeri paketlerimiz için geçerlidir.
- Uyarı: Tramer sorgulama içeriği, sigorta şirketleri tarafından Sigorta Bilgi ve Gözetim Merkezi ("SBM")'ne iletilen sigorta kayıtlarından ibarettir. İlgili sorguya ait tutarda, trafik ve kasko hasarlarında yer alan dava faizi ve yargılama giderleri dahil edilmemektedir. Tramer sorgulama içeriğindeki bilgiler resmî belge olarak kullanılamaz. Şirketimizin kayıtlarla herhangi bir bağlantısı olmayıp yalnızca bilgi amaçlı paylaşılmaktadır. Detaylı bilgi için SBM resmî internet sitesine başvurunuz.

Müşteri Adı/Soyadı

İmzası