

Doğuş D-Expert Ekspertiz ve Danışmanlık A.Ş D-Expert Ankara Şubesi  
Bahçekapı Mah.Sanayi Bulvarı No:4/B Şaşmaz  
ankara0601@dexpert.com.tr 0312 278 81 82 ETİMESGUT ANKARA

Rapor Tarihi: 23.01.2025 10:00  
Rapor No: 06-01-1334391  
Mersis No: 0309073518100001

Bayi No: 0601  
Araç Giriş Tarihi: 23.01.2025 09:35

Sayfa: 1/9  
Araç Çıkış Tarihi: 23.01.2025 10:00

# Full Plus Ekspertiz



## 06DRF705

Eksper / İmza



06-HYB-8225

Doğuş D-Expert Ekspertiz ve Danışmanlık A.Ş D-Expert Ankara Şubesi  
Bahçekapı Mah.Sanayi Bulvarı No:4/B Şaşmaz  
ankara0601@dexpert.com.tr 0312 278 81 82 ETİMESGUT ANKARA

Rapor Tarihi: 23.01.2025 10:00 Bayi No: 0601 Sayfa: 2/9  
Rapor No: 06-01-1334391 Araç Giriş Tarihi: 23.01.2025 09:35 Araç Çıkış Tarihi: 23.01.2025 10:00  
Mersis No: 0309073518100001

## Araç Bilgileri

Plaka	06DRF705	Şanzıman Tipi	Manuel
KM	61061	Yakıt Cinsi	Benzin
Şase	NM435600006Z16396	Motor Gücü	70 kw
Marka	Fiat	Motor Hacmi	1368cc
Rengi	KIRMIZI	Model	Egea
Sonraki Muayene Tar.	2026-03-09	Model Yılı	2023
Araç Tipi	Sedan	Ruhsat Sahibi	TAN OTO
Kapı Sayısı	4 Kapı		

## Kaporta Kontrolü(Değişmiş Boyanmış kontrolü)

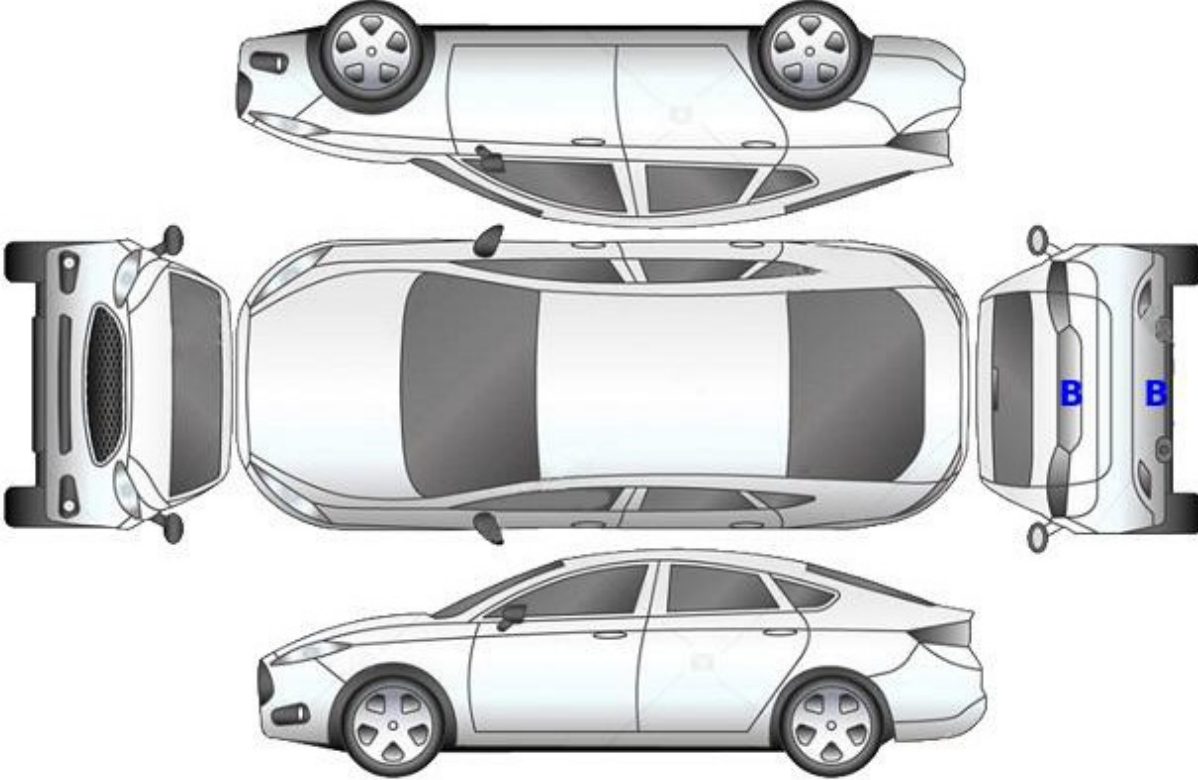

**B: Boyalı**

**B/2: Lokal Boyalı**

**D: Değişmiş**

Doğuş D-Expert Ekspertiz ve Danışmanlık A.Ş D-Expert Ankara Şubesi  
Bahçekapı Mah.Sanayi Bulvarı No:4/B Şaşmaz  
ankara0601@dexpert.com.tr 0312 278 81 82 ETİMESGUT ANKARA

Rapor Tarihi: 23.01.2025 10:00 Bayi No: 0601 Sayfa: 3/9  
Rapor No: 06-01-1334391 Araç Giriş Tarihi: 23.01.2025 09:35 Araç Çıkış Tarihi: 23.01.2025 10:00  
Mersis No: 0309073518100001

## Kontrol Listesi

SORUNSUZ	BAKIM GEREKLİ	ONARIM/DEĞİŞİM GEREKLİ
----------	---------------	------------------------

	Durum	Notlar
Araç Kaporta Aksamı	ONARIM/DEĞİŞİM GEREKLİ	Ezik, çizik ve hasarlar mevcut.
Araç Koltukları Mekanizmaları	SORUNSUZ	
Taban, Tavan, Koltuk ve Kapı Döşemeleri	BAKIM GEREKLİ	Kirlenmiş.
Araç İç Donanımı ve Kumanda Kontrol Düğmeleri	SORUNSUZ	
Aydınlatma ve İkaz Sistemi	SORUNSUZ	
Silecekler	SORUNSUZ	
Elektrik ve Elektronik Aksam	SORUNSUZ	
Torpedo ve Emniyet Kemerleri	SORUNSUZ	
Lastik ve Jantlar	SORUNSUZ	
Fren Sistemi ve Fren Hortumları	SORUNSUZ	
Yürür Aksam	SORUNSUZ	
Motor ve Motor Yağ Seviyesi	SORUNSUZ	
Şanzıman	BAKIM GEREKLİ	Vites körüğü standart dışı onarım.
Diferansiyel	SORUNSUZ	
Direksiyon Sistemi	SORUNSUZ	
Eğlence Sistemi (Radyo vs. )	SORUNSUZ	
Park Sensörleri	SORUNSUZ	
Araç Altı	ONARIM/DEĞİŞİM GEREKLİ	Alt muhafaza hasarlı.
Akü	SORUNSUZ	
Klima	SORUNSUZ	
Cam ve Cam Düğmeleri	BAKIM GEREKLİ	Ön cam taş izi.
Kayışlar ve Rulmanlar	SORUNSUZ	
Egzoz Sistemi ve Susturucular	SORUNSUZ	
Soğutma Sistemi ve Soğutma Suyu	SORUNSUZ	

Doğuş D-Expert Ekspertiz ve Danışmanlık A.Ş D-Expert Ankara Şubesi  
Bahçekapı Mah.Sanayi Bulvarı No:4/B Şaşmaz  
ankara0601@dexpert.com.tr 0312 278 81 82 ETİMESGUT ANKARA

Rapor Tarihi: 23.01.2025 10:00 Bayi No: 0601 Sayfa: 4/9  
Rapor No: 06-01-1334391 Araç Giriş Tarihi: 23.01.2025 09:35 Araç Çıkış Tarihi: 23.01.2025 10:00  
Mersis No: 0309073518100001

## Yanal Kayma Ölçüm Değerleri

ÖN	ARKA
1.4 m/km	0.0 m/km

Yanal kayma kabul edilebilir değeri max +5 / -5 (m/km) dir.

## Süspansiyon Ölçüm Değerleri

AKS	Sol (%)	Sağ (%)	Fark (%)
1. Aks	52	62	10
2. Aks	60	51	9

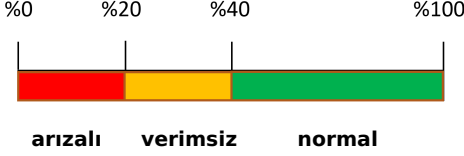

Ön sağ sol ve arka sağ sol süspansiyon kabul edilebilirdeğer farkı max.%30 'dur.  
Tek amortisör kabul edilebilir min. ölçüm değeri %21 'dir.

## Fren Ölçüm Değerleri

Fren Ölçüm Değerleri (daN)	Sol	Sağ	Sapma (%)
1. Aks	2.4845	2.3405	5
2. Aks	1.9555	1.9565	0
El Freni	1.1005	1.113	1

### Verimlilik

72

Sapma yüzdeleri 1. ve 2. aks için %25 altında ve el freni için %50 altında olmalıdır.

## Lastikler

Aks	Ebat	Yol ve Yük Endeksi	Diş Derinliği	Tip
Sol Ön	205/55/16	91V	5,49 mm	Yazlık
Sol Arka	205/55/16	91V	5,97 mm	Yazlık
Sağ Ön	205/55/16	91V	5,72 mm	Yazlık
Sağ Arka	205/55/16	91V	5,84 mm	Yazlık

Doğuş D-Expert Ekspertiz ve Danışmanlık A.Ş D-Expert Ankara Şubesi  
Bahçekapı Mah.Sanayi Bulvarı No:4/B Şaşmaz  
ankara0601@dexpert.com.tr 0312 278 81 82 ETİMESGUT ANKARA

Rapor Tarihi: 23.01.2025 10:00  
Rapor No: 06-01-1334391  
Mersis No: 0309073518100001

Bayi No: 0601  
Araç Giriş Tarihi: 23.01.2025 09:35

Sayfa: 5/9  
Araç Çıkış Tarihi: 23.01.2025 10:00

## Dinamometre Ölçüm Değerleri

Ölçülen Motor Torku 288 NM	Teker Torku 234 NM	Teker Gücü 47 KW	Test Hızı 136 km/h
Ruhsat Verisi Güç 70 KW	Test Sonucu Güç 62 KW	Kayıp Güç 15 KW	Performans % 88,57

## RPM (Devir/dk) Grafiği

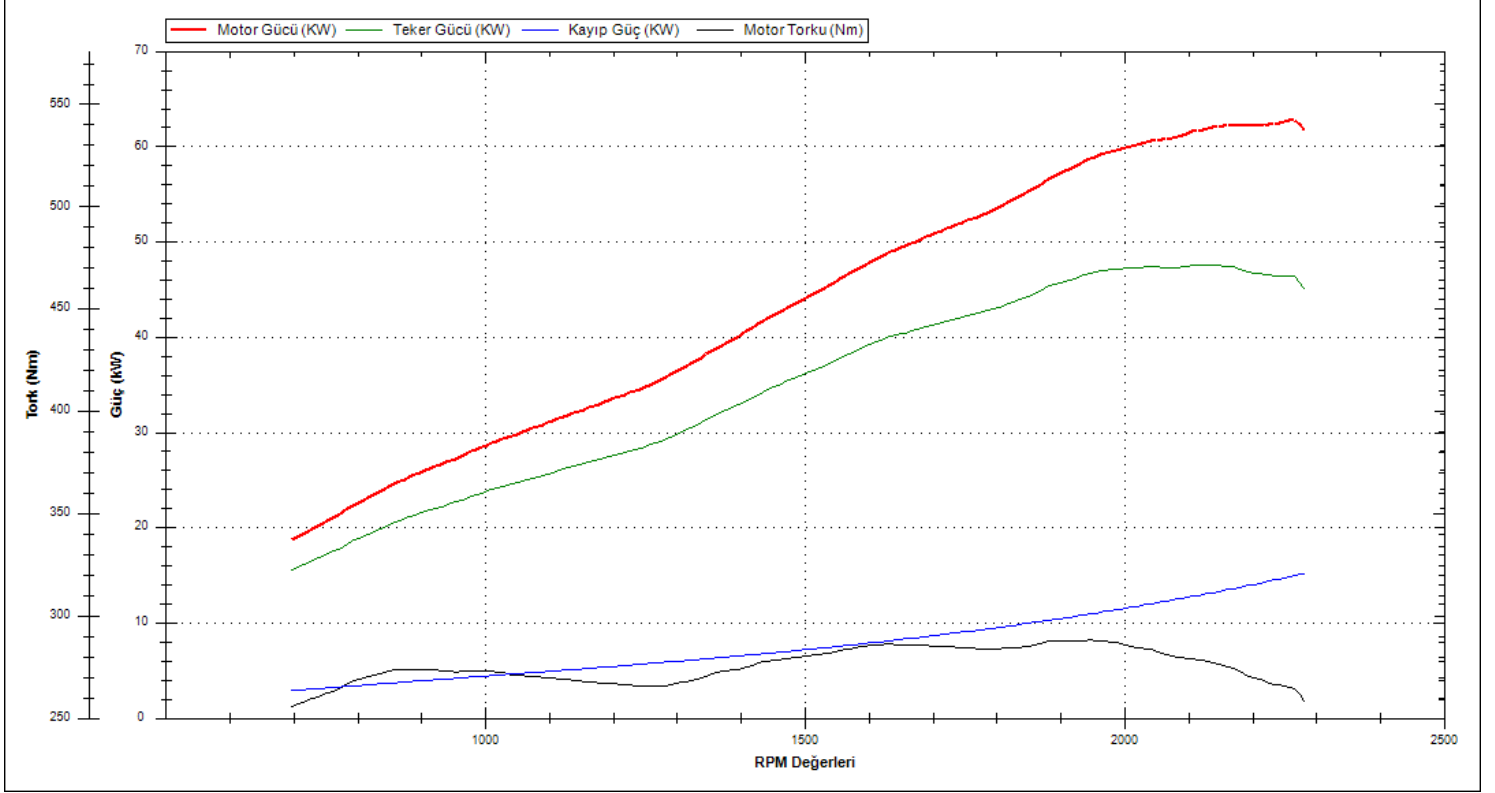

Doğuş D-Expert Ekspertiz ve Danışmanlık A.Ş D-Expert Ankara Şubesi  
Bahçekapı Mah.Sanayi Bulvarı No:4/B Şaşmaz  
ankara0601@dexpert.com.tr 0312 278 81 82 ETİMESGUT ANKARA

Rapor Tarihi: 23.01.2025 10:00 Bayi No: 0601 Sayfa: 6/9  
Rapor No: 06-01-1334391 Araç Giriş Tarihi: 23.01.2025 09:35 Araç Çıkış Tarihi: 23.01.2025 10:00  
Mersis No: 0309073518100001

## OBD Genel Arıza Tarama

23.01.2025

Araç:

Fiat Aegea 1.4i 16V

Motor kodu:

843 A1.000

Uretim yili;

16-16

Kilometre durumu:

Lisans numarası :

06DRF705

VIN:

NM435600006716396 (kumanda linitesinden okunan)

Test edilmiş:

23.01.2025 09:38:40 / Standard

Hata kodu / Genel sorgulama / -

Tum yapı gruplarının hata kodu genel sorgulaması

Bileşen grubu

Sistem

Hata

OBD

OBD

Motor

Benzinli motor

ABS

ABS

Hava yastigi

Hava yastigi

Klima

Klima

Konfor

Body Computer

Konfor

Gosterge grubu

Hata kodu B1037:

Karoseri elektronik kumanda Unitesi

ILETISIM YOK

Hata kodu B1039:

Karoseri elektronik kumanda Unitesi

ILETISIM YOK

Hata kodu U1701:

Motor kumanda linitesine CAN-Bus/baglanti

BOZUK ILETISIM

Konfor

PARK ASISTANI

Hata kodu U1001:

CAN-BUS

Fonksiyon hatalıdır.

Direksiyon

Servo direksiyon

Ses/Video

Entertainment/Telematik modüllü ETM

Hella Gutmann Solutions GmbH

mega macs PC

## Tramer Sorgulaması

\*\*\*6396 şasi nolu TOFAS-FIAT EGEA SEDAN URBAN 1.4 FIRE 95 E6D markalı aracın SBM kayıtlarında geçmiş hasarı bulunmamıştır.

Doğuş D-Expert Ekspertiz ve Danışmanlık A.Ş D-Expert Ankara Şubesi  
Bahçekapı Mah.Sanayi Bulvarı No:4/B Şaşmaz  
ankara0601@dexpert.com.tr 0312 278 81 82 ETİMESGUT ANKARA

Rapor Tarihi: 23.01.2025 10:00  
Rapor No: 06-01-1334391  
Mersis No: 0309073518100001

Bayi No: 0601  
Araç Giriş Tarihi: 23.01.2025 09:35

Sayfa: 7/9  
Araç Çıkış Tarihi: 23.01.2025 10:00

## Araç Resimleri



## Çizik

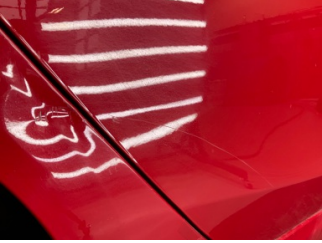

Kapı, sağ arka, Kapı, sağ arka  
> Çizik

**Yağ seviyesi Soğutma SIVISI**

Doğuş D-Expert Ekspertiz ve Danışmanlık A.Ş D-Expert Ankara Şubesi  
Bahçekapı Mah.Sanayi Bulvarı No:4/B Şaşmaz  
ankara0601@dexpert.com.tr 0312 278 81 82 ETİMESGUT ANKARA

Rapor Tarihi: 23.01.2025 10:00  
Rapor No: 06-01-1334391  
Mersis No: 0309073518100001

Bayi No: 0601  
Araç Giriş Tarihi: 23.01.2025 09:35

Sayfa: 8/9  
Araç Çıkış Tarihi: 23.01.2025 10:00

## Vuruk



Bagaj kapağı/kapısı, Bagaj kapısı > Ezik

## Diğer



Motor, Alt muhafaza > Hasarlı



Marşbiyel, sol, Marşbiyel, sol > Hasarlı



Tampon, arka, Arka tampon > Hasarlı



Çamurluk, sağ arka, Çamurluk, sağ arka > Hasarlı



Camlar, Ön cam > Taş izi



Döşemeler/Kapaklar, Döşemeler/Kapaklar > Kirlenmiş



Şanzıman, Vites körüğü > Standart Dışı Onarım

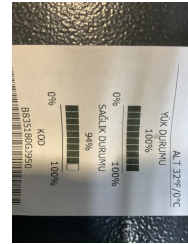

Elektrik donanımı/Pano, Akü > Test Sonucu

### Parça Grubu

Tampon, ön

### Parça ve Hasar

Ön tampon - Standart Dışı Onarım

## Notlar

### Diğer notlar;

Araç kirli olduğundan dolayı gözle kusur kontrolü yapılamadı.



Doğuş D-Expert Ekspertiz ve Danışmanlık A.Ş D-Expert Ankara Şubesi  
Bahçekapı Mah.Sanayi Bulvarı No:4/B Şaşmaz  
ankara0601@dexpert.com.tr 0312 278 81 82 ETİMESGUT ANKARA

Rapor Tarihi: 23.01.2025 10:00 Bayi No: 0601 Sayfa: 9/9  
Rapor No: 06-01-1334391 Araç Giriş Tarihi: 23.01.2025 09:35 Araç Çıkış Tarihi: 23.01.2025 10:00  
Mersis No: 0309073518100001

## Açıklama

Araçta detaylı iç temizlik işlemi ile giderilebilecek, kirlenme ve lekeler ekspertiz kapsamı dışında tutulmuştur.

Araç değerine etki etmeyecek mini onarım ve- veya pasta cila işlemi ile giderilebilecek vuruks ve çizikler ekspertiz kapsamı dışında tutulmuştur.

Aracın yaş, km ve genel durumu dikkate alınarak; normal kullanım şartları dahilinde de araçta oluşan fakat aracın görşelliğini ve teknik işleyişini etkilemeyen aşınma ve yıpranmalar ekspertiz kapsamı dışında tutulmuştur.

- Ekspertiz aracın kontrol edildiği gün için geçerli olup, hangi nedenle olursa olsun kontrol tarihinden sonra oluşabilecek hasarlardan Doğuş D Expert Ekspertiz ve Danışmanlık Anonim Şirketi ve Franchise sahibi tüm iş ortakları sorumlu değildir.
- Ekspertiz sonucu verilen tüm değerler, ölçümlenmeler ve tespitler, aracın formunda belirtilen km. ve tarih için geçerlidir. Bu tarih ve km. sonrası araçta olağan yıpranma, hatalı kullanım, yol ve hava şartları, sürücü hataları ve üretim kaynaklı olarak ortaya çıkabilecek arızalar ve hasarlar Doğuş D Expert Ekspertiz ve Danışmanlık Anonim Şirketi ve Franchise sahibi tüm iş ortakları'nın sorumluluğunda değildir.
- Rapordaki km bilgisi, aracın km panosundan okunmuş km bilgisidir. Doğuş D Expert Ekspertiz ve Danışmanlık Anonim Şirketi ve Franchise sahibi tüm iş ortakları,panodaki km bilgisinin gerçeği yansıtmaması dolayısıyla ekspertiz raporundaki tespitlerin eksik, yanlış veya yanıltıcı olmasından ve bunun sonuçlarından sorumlu değildir.
- Doğuş D Expert Ekspertiz ve Danışmanlık Anonim Şirketi ve Franchise sahibi tüm iş ortakları tarafından yapılan ikinci el araç ekspertizi aracın resmi fenni muayenesinin yerine geçmez ve resmi fenni muayenesinde başarılı olunacağını da garanti etmez.
- İmalatçı tarafından üretilen aracın daha sonradan üzerinde yapılan tadilatların uygun olmaması ve montajı yapılan yedek parçaların orijinal olmaması gerekli teknik bilgi ve yetkinliğe sahip kişiler tarafından montajının yapılmaması veya tamir seklinin imalatçı tarafından kabul edilmiş teknik özelliklere uymaması gibi durumlar halinde sonradan doğabilecek her türlü can ve mal güvenliğini etkileyecek faktörler olmak üzere bu ve benzeri durumlardan ekspertiz raporumuz sorumlu değildir. ÖRNEK: Airbag ve emniyet kemerlerinin, radyatörlerin, aksların değiştirilmeyerek onarılması gibi durumlar.
- İkinci el araç ekspertizi aracın hiçbir parçası sökülmeden, tamamen çıplak gözle yapılmıştır. Araç içerisindeki veya aksamındaki hasarların tespiti için kapak, döşeme ve benzeri parçaların sökülmesi bu ekspertiz kapsamında olmayıp, Doğuş D Expert Ekspertiz ve Danışmanlık Anonim Şirketi ve Franchise sahibi tüm iş ortakları ancak bu şekilde detaylı bir ekspertiz sonucu ortaya çıkabilecek hasarların tespit edilememiş olmasından sorumlu değildir.
- TSE 13805 yönetmeliğine göre HYB numaramızın raporda belirtilmesi için en kapsamlı paketimiz Full Plus Ekspertiz ve üzeri paketlerimiz için geçerlidir.
- Uyarı: Tramer sorgulama içeriği, sigorta şirketleri tarafından Sigorta Bilgi ve Gözetim Merkezi ("SBM")'ne iletilen sigorta kayıtlarından ibarettir. İlgili sorguya ait tutarda, trafik ve kasko hasarlarında yer alan dava faizi ve yargılama giderleri dahil edilmemektedir. Tramer sorgulama içeriğindeki bilgiler resmî belge olarak kullanılamaz. Şirketimizin kayıtlarla herhangi bir bağlantısı olmayıp yalnızca bilgi amaçlı paylaşılmaktadır. Detaylı bilgi için SBM resmî internet sitesine başvurunuz.

Müşteri Adı/Soyadı

İmzası