

Doğuş D-Expert Ekspertiz ve Danışmanlık A.Ş D-Expert Ankara Şubesi
Bahçekapı Mah.Sanayi Bulvarı No:4/B Şaşmaz
ankara0601@dexpert.com.tr 0312 278 81 82 ETİMESGUT ANKARA

Rapor Tarihi: 28.09.2024 09:39
Rapor No: 06-01-1292138
Mersis No: 0309073518100001

Bayi No: 0601
Araç Giriş Tarihi: 28.09.2024 09:07

Sayfa: 1/11
Araç Çıkış Tarihi: 28.09.2024 09:39

Full Plus Ekspertiz



06CYN708

Eksper / İmza



06-HYB-8225

Doğuş D-Expert Ekspertiz ve Danışmanlık A.Ş D-Expert Ankara Şubesi
Bahçekapı Mah.Sanayi Bulvarı No:4/B Şaşmaz
ankara0601@dexpert.com.tr 0312 278 81 82 ETİMESGUT ANKARA

Rapor Tarihi: 28.09.2024 09:39 Bayi No: 0601 Sayfa: 2/11
Rapor No: 06-01-1292138 Araç Giriş Tarihi: 28.09.2024 09:07 Araç Çıkış Tarihi: 28.09.2024 09:39
Mersis No: 0309073518100001

Araç Bilgileri

Plaka	06CYN708	Şanzıman Tipi	Manuel
KM	38334	Yakıt Cinsi	Benzin
Şase	NM435600006W54033	Motor Gücü	70 kw
Motor Hacmi	1368cc	Marka	Fiat
Renği	MAVİ	Model	Egea
Sonraki Muayene Tar.	2025-03-18	Model Yılı	2022
Araç Tipi	Sedan	Ruhsat Sahibi	...
Kapı Sayısı	4 Kapı		

Kaporta Kontrolü(Değişmiş Boyanmış kontrolü)

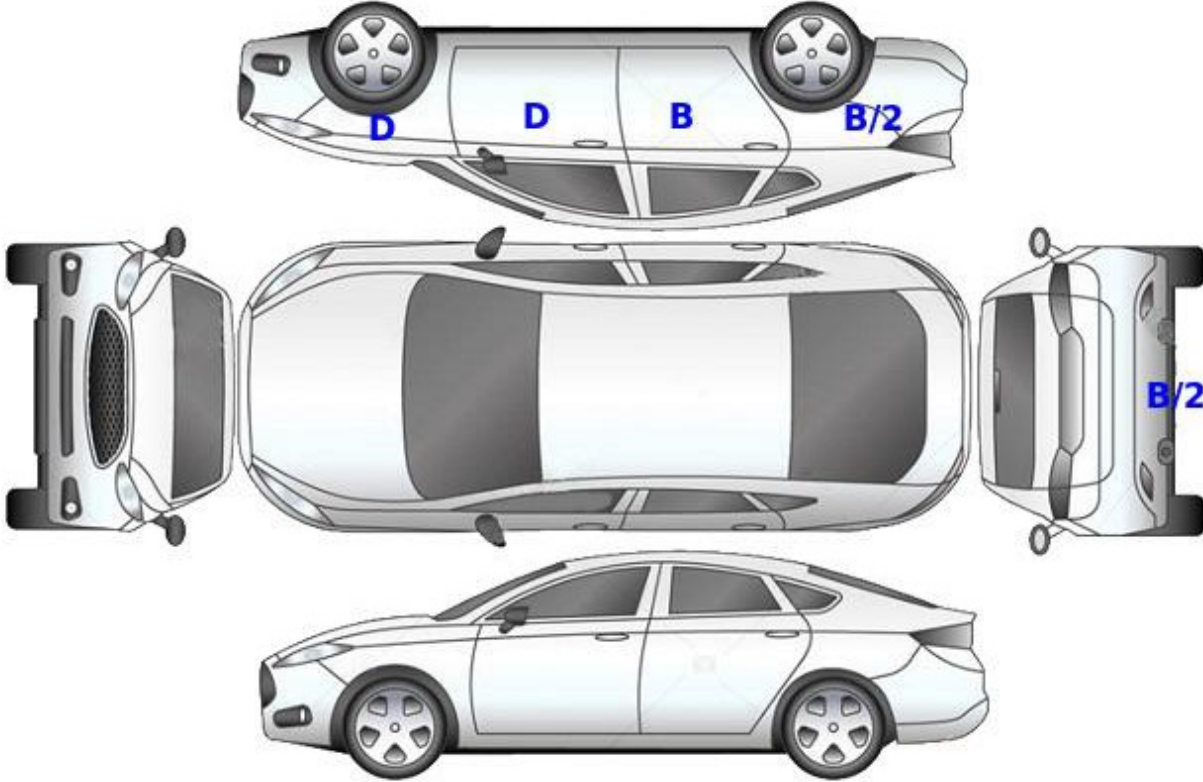

B: Boyalı

B/2: Lokal Boyalı

D: Değişmiş

Doğuş D-Expert Ekspertiz ve Danışmanlık A.Ş D-Expert Ankara Şubesi
Bahçekapı Mah.Sanayi Bulvarı No:4/B Şaşmaz
ankara0601@dexpert.com.tr 0312 278 81 82 ETİMESGUT ANKARA

Rapor Tarihi: 28.09.2024 09:39
Rapor No: 06-01-1292138
Mersis No: 0309073518100001

Bayi No: 0601
Araç Giriş Tarihi: 28.09.2024 09:07

Sayfa: 3/11
Araç Çıkış Tarihi: 28.09.2024 09:39

Kontrol Listesi

SORUNSUZ	BAKIM GEREKLİ	ONARIM/DEĞİŞİM GEREKLİ
----------	---------------	------------------------

	Durum	Notlar
Araç Kaporta Aksamı		Ezikler ve çizikler mevcut.
Araç Koltukları Mekanizmaları		
Taban, Tavan, Koltuk ve Kapı Döşemeleri		Kirlenmiş.
Araç İç Donanımı ve Kumanda Kontrol Düğmeleri		
Aydınlatma ve İkaz Sistemi		
Silecekler		
Elektrik ve Elektronik Aksam		
Torpedo ve Emniyet Kemerleri		
Lastik ve Jantlar		Jant kapakları hasarlı.
Fren Sistemi ve Fren Hortumları		
Yürür Aksam		
Motor ve Motor Yağ Seviyesi		Yağ terletmesi mevcut.
Şanzıman		Yağ terletmesi mevcut.
Diferansiyel		
Direksiyon Sistemi		
Eğlence Sistemi (Radyo vs.)		
Park Sensörleri		
Araç Altı		
Akü		
Klima		
Cam ve Cam Düğmeleri		
Kayışlar ve Rulmanlar		
Egzoz Sistemi ve Susturucular		
Soğutma Sistemi ve Soğutma Suyu		

Doğuş D-Expert Ekspertiz ve Danışmanlık A.Ş D-Expert Ankara Şubesi
Bahçekapı Mah.Sanayi Bulvarı No:4/B Şaşmaz
ankara0601@dexpert.com.tr 0312 278 81 82 ETİMESGUT ANKARA

Rapor Tarihi: 28.09.2024 09:39 Bayi No: 0601 Sayfa: 4/11
Rapor No: 06-01-1292138 Araç Giriş Tarihi: 28.09.2024 09:07 Araç Çıkış Tarihi: 28.09.2024 09:39
Mersis No: 0309073518100001

Yanal Kayma Ölçüm Değerleri

ÖN	ARKA
-	-

Yanal kayma kabul edilebilir değeri max +5 / -5 (m/km) dir.

Süspansiyon Ölçüm Değerleri

AKS	Sol (%)	Sağ (%)	Fark (%)
1. Aks	-	-	-
2. Aks	-	-	-



Ön sağ sol ve arka sağ sol süspansiyon kabul edilebilirdeğer farkı max.%30 'dur.
Tek amortisör kabul edilebilir min. ölçüm değeri %21 'dir.

Fren Ölçüm Değerleri

Fren Ölçüm Değerleri (daN)	Sol	Sağ	Sapma (%)
1. Aks	-	-	-
2. Aks	-	-	-
El Freni	-	-	-

Verimlilik

-

Sapma yüzdeleri 1. ve 2. aks için %25 altında ve el freni için %50 altında olmalıdır.

Lastikler

Aks	Ebat	Yol ve Yük Endeksi	Diş Derinliği	Tip
Sol Ön	205/55/16	91V	4,98 mm	Yazlık
Sol Arka	205/55/16	91V	5,36 mm	Yazlık
Sağ Ön	205/55/16	91V	4,99 mm	Yazlık
Sağ Arka	205/55/16	91V	5,22 mm	Yazlık



Jant kapağı seti > Hasarlı



Jant kapağı seti > Hasarlı



Jant kapağı seti > Hasarlı

Doğuş D-Expert Ekspertiz ve Danışmanlık A.Ş D-Expert Ankara Şubesi
Bahçekapı Mah.Sanayi Bulvarı No:4/B Şaşmaz
ankara0601@dexpert.com.tr 0312 278 81 82 ETİMESGUT ANKARA

Rapor Tarihi: 28.09.2024 09:39
Rapor No: 06-01-1292138
Mersis No: 0309073518100001

Bayi No: 0601
Araç Giriş Tarihi: 28.09.2024 09:07

Sayfa: 5/11
Araç Çıkış Tarihi: 28.09.2024 09:39

Dinamometre Ölçüm Değerleri

Ölçülen Motor Torku 213 NM	Teker Torku 164 NM	Teker Gücü 38 KW	Test Hızı 140 km/h
Ruhsat Verisi Güç 70 KW	Test Sonucu Güç 52 KW	Kayıp Güç 11 KW	Performans % 74,29

RPM (Devir/dk) Grafiği

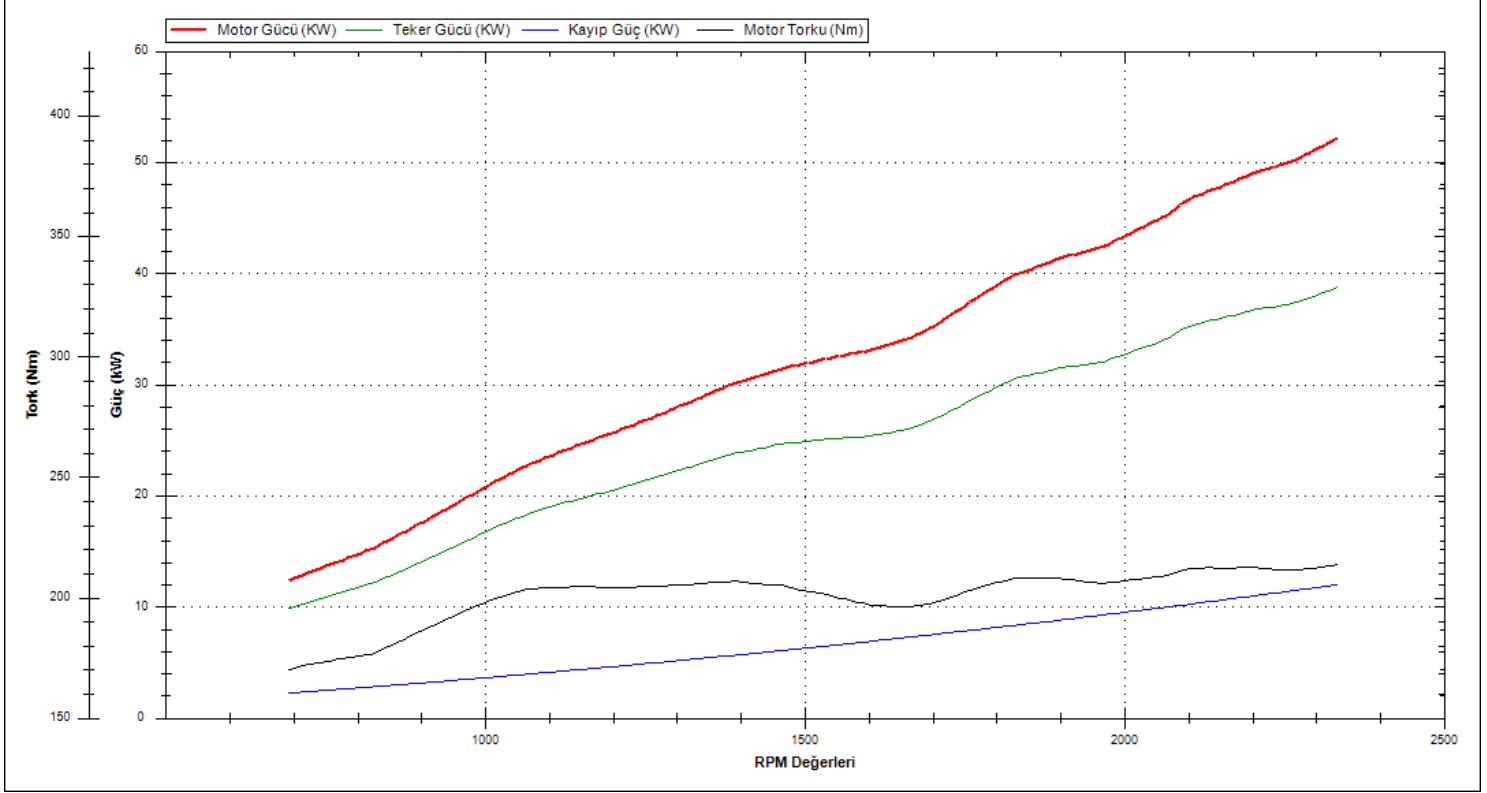

Doğuş D-Expert Ekspertiz ve Danışmanlık A.Ş D-Expert Ankara Şubesi
Bahçekapı Mah.Sanayi Bulvarı No:4/B Şaşmaz
ankara0601@dexpert.com.tr 0312 278 81 82 ETİMESGUT ANKARA

Rapor Tarihi: 28.09.2024 09:39 Bayi No: 0601 Sayfa: 6/11
Rapor No: 06-01-1292138 Araç Giriş Tarihi: 28.09.2024 09:07 Araç Çıkış Tarihi: 28.09.2024 09:39
Mersis No: 0309073518100001

OBD Genel Arıza Tarama

28.09.2024

Arac:

Fiat Aegea 1.4i 16V

Motor kodu:

843 A1.000

Uretim yili;

16-16

Kilometre durumu:

Lisans numarası :

06CYN708

VIN:

NM435600006W54033 (kumanda Initesinden okunan)

Test edilmiş:

28.09.2024 09:31:33 / Standard

Hata kodu / Genel sorgulama / -

Tum yapi gruplarinin hata kodu genel sorgulaması

Bilesen grubu

Sistem

Hata

OBD

OBD

Motor

Benzinli motor

ABS

ABS

Hava yastigi

Hava yastigi

Klima

Klima

Hata kodu U1700:

Arac elektrik sistemi kumanda Unitesine CAN-Bus/ba

glanti

BOZUK ILETISIM

Hata kodu U2003:

Karoseri elektronik kumanda Unitesi

HATALI ILETISIM!

Konfor

Body Computer

Konfor

Gosterge grubu

Hata kodu B1037:

Karoseri elektronik kumanda Unitesi

ILETISIM YOK

Hata kodu B1038:

Karoseri elektronik kumanda Unitesi

ILETISIM YOK

Hata kodu B1039:

Karoseri elektronik kumanda Unitesi

ILETISIM YOK

Hata kodu U1701:

Motor kumanda linitesine CAN-Bus/baglanti

BOZUK ILETISIM

Konfor

PARK ASISTANI

Direksiyon

Servo direksiyon

Ses/Video

Entertainment/Telematik modillii ETM

Hella Gutmann Solutions GmbH

mega macs PC

Doğuş D-Expert Ekspertiz ve Danışmanlık A.Ş D-Expert Ankara Şubesi
Bahçekapı Mah.Sanayi Bulvarı No:4/B Şaşmaz
ankara0601@dexpert.com.tr 0312 278 81 82 ETİMESGUT ANKARA

Rapor Tarihi: 28.09.2024 09:39 Bayi No: 0601 Sayfa: 7/11
Rapor No: 06-01-1292138 Araç Giriş Tarihi: 28.09.2024 09:07 Araç Çıkış Tarihi: 28.09.2024 09:39
Mersis No: 0309073518100001

Tramer Sorgulaması

Hasar Tarihi	Hasar Parça Değişimi	Hasar Tanımı	Ağır Hasarlı mı ?	Hasar Maliyeti	Hasar Maliyeti Kur Bilgisi
30.03.2023		ERP-Çarpisma	Hayır	22269.38	TL

Doğuş D-Expert Ekspertiz ve Danışmanlık A.Ş D-Expert Ankara Şubesi
Bahçekapı Mah.Sanayi Bulvarı No:4/B Şaşmaz
ankara0601@dexpert.com.tr 0312 278 81 82 ETİMESGUT ANKARA

Rapor Tarihi: 28.09.2024 09:39
Rapor No: 06-01-1292138
Mersis No: 0309073518100001

Bayi No: 0601
Araç Giriş Tarihi: 28.09.2024 09:07

Sayfa: 8/11
Araç Çıkış Tarihi: 28.09.2024 09:39

Araç Resimleri



Çizik

Doğuş D-Expert Ekspertiz ve Danışmanlık A.Ş D-Expert Ankara Şubesi
Bahçekapı Mah.Sanayi Bulvarı No:4/B Şaşmaz
ankara0601@dexpert.com.tr 0312 278 81 82 ETİMESGUT ANKARA

Rapor Tarihi: 28.09.2024 09:39
Rapor No: 06-01-1292138
Mersis No: 0309073518100001

Bayi No: 0601
Araç Giriş Tarihi: 28.09.2024 09:07

Sayfa: 9/11
Araç Çıkış Tarihi: 28.09.2024 09:39



Dikiz aynası, sağ, Dış dikiz aynası > Çizik



Çamurluk, sağ arka, Çamurluk, sağ arka > Çizik



Kapı, sağ ön, Kapı, sağ ön > Çizik



Kapı, sağ arka, Kapı, sağ arka > Çizik



Tampon, arka, Arka tampon > Çizik



Tampon, arka, Arka tampon > Çizik



Çamurluk, sol arka, Çamurluk, sol arka > Çizik



Kapı, sol ön, Kapı, sol ön > Çizik



Tampon, ön, Ön tampon > Çizik

Yağ seviyesi Soğutma SIVISI

Vuruk



Çamurluk, sol, Çamurluk, sol > Ezik

Doğuş D-Expert Ekspertiz ve Danışmanlık A.Ş D-Expert Ankara Şubesi
Bahçekapı Mah.Sanayi Bulvarı No:4/B Şaşmaz
ankara0601@dexpert.com.tr 0312 278 81 82 ETİMESGUT ANKARA

Rapor Tarihi: 28.09.2024 09:39
Rapor No: 06-01-1292138
Mersis No: 0309073518100001

Bayi No: 0601
Araç Giriş Tarihi: 28.09.2024 09:07

Sayfa: 10/11
Araç Çıkış Tarihi: 28.09.2024 09:39

Diğer



Tavan, Tavan > Dolu Hasarı



Bagaj kapağı/kapısı, Bagaj kapısı > Noktasal Ezik



Koltuklar, arka, Arka koltuk > Kirlenmiş

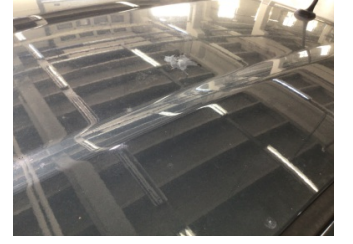

Tavan, Tavan > Yakıcı Madde ile Zarar Görmüş



Taban, Taban halısı > Kirlenmiş



Koltuklar, ön, Koltuk, sağ ön > Kirlenmiş



Koltuklar, ön, Koltuk, sol ön > Kirlenmiş



Ön aks, Aks mili, sol > Yağ Kaçağı



Ön aks, Aks mili, sol > Yağ Kaçağı



Motor, Yağ karteri > Yağ Kaçağı



Marşbiyel, sol, Marşbiyel, sol > Hasarlı



Elektrik donanımı/Pano, Akü > Test Sonucu

Parça Grubu

Kaporta
Marşbiyel, sağ

Parça ve Hasar

C-direk, sağ - Boyalı
Marşbiyel, sağ - Boyalı

Notlar

Diğer notlar;

Araç kirli olduğundan göz ile kusur tespiti yapılamadı. araç fren süspansiyon testi yapılamadı.

Doğuş D-Expert Ekspertiz ve Danışmanlık A.Ş D-Expert Ankara Şubesi
Bahçekapı Mah.Sanayi Bulvarı No:4/B Şaşmaz
ankara0601@dexpert.com.tr 0312 278 81 82 ETİMESGUT ANKARA

Rapor Tarihi: 28.09.2024 09:39 Bayi No: 0601 Sayfa: 11/11
Rapor No: 06-01-1292138 Araç Giriş Tarihi: 28.09.2024 09:07 Araç Çıkış Tarihi: 28.09.2024 09:39
Mersis No: 0309073518100001

Açıklama

Araçta detaylı iç temizlik işlemi ile giderilebilecek, kirlenme ve lekeler ekspertiz kapsamı dışında tutulmuştur.

Araç değerine etki etmeyecek mini onarım ve- veya pasta cila işlemi ile giderilebilecek vuruks ve çizikler ekspertiz kapsamı dışında tutulmuştur.

Aracın yaş, km ve genel durumu dikkate alınarak; normal kullanım şartları dahilinde de araçta oluşan fakat aracın görşelliğini ve teknik işleyişini etkilemeyen aşınma ve yıpranmalar ekspertiz kapsamı dışında tutulmuştur.

- Ekspertiz aracın kontrol edildiği gün için geçerli olup, hangi nedenle olursa olsun kontrol tarihinden sonra oluşabilecek hasarlardan Doğuş D Expert Ekspertiz ve Danışmanlık Anonim Şirketi ve Franchise sahibi tüm iş ortakları sorumlu değildir.
- Ekspertiz sonucu verilen tüm değerler, ölçümlenmeler ve tespitler, aracın formunda belirtilen km. ve tarih için geçerlidir. Bu tarih ve km. sonrası araçta olağan yıpranma, hatalı kullanım, yol ve hava şartları, sürücü hataları ve üretim kaynaklı olarak ortaya çıkabilecek arızalar ve hasarlar Doğuş D Expert Ekspertiz ve Danışmanlık Anonim Şirketi ve Franchise sahibi tüm iş ortakları'nin sorumluluğunda değildir.
- Rapordaki km bilgisi, aracın km panosundan okunmuş km bilgisidir. Doğuş D Expert Ekspertiz ve Danışmanlık Anonim Şirketi ve Franchise sahibi tüm iş ortakları,panodaki km bilgisinin gerçeği yansıtmaması dolayısıyla ekspertiz raporundaki tespitlerin eksik, yanlış veya yanıltıcı olmasından ve bunun sonuçlarından sorumlu değildir.
- Doğuş D Expert Ekspertiz ve Danışmanlık Anonim Şirketi ve Franchise sahibi tüm iş ortakları tarafından yapılan ikinci el araç ekspertizi aracın resmi fenni muayenesinin yerine geçmez ve resmi fenni muayenesinde başarılı olunacağını da garanti etmez.
- İmalatçı tarafından üretilen aracın daha sonradan üzerinde yapılan tadilatların uygun olmaması ve montajı yapılan yedek parçaların orijinal olmaması gerekli teknik bilgi ve yetkinliğe sahip kişiler tarafından montajının yapılmaması veya tamir seklinin imalatçı tarafından kabul edilmiş teknik özelliklere uymaması gibi durumlar halinde sonradan doğabilecek her türlü can ve mal güvenliğini etkileyecek faktörler olmak üzere bu ve benzeri durumlardan ekspertiz raporumuz sorumlu değildir. ÖRNEK: Airbag ve emniyet kemerlerinin, radyatörlerin, akşların değiştirilmeyerek onarılması gibi durumlar.
- İkinci el araç ekspertizi aracın hiçbir parçası sökülmeden, tamamen çıplak gözle yapılmıştır. Araç içerisindeki veya aksamındaki hasarların tespiti için kapak, döşeme ve benzeri parçaların sökülmesi bu ekspertiz kapsamında olmayıp, Doğuş D Expert Ekspertiz ve Danışmanlık Anonim Şirketi ve Franchise sahibi tüm iş ortakları ancak bu şekilde detaylı bir ekspertiz sonucu ortaya çıkabilecek hasarların tespit edilememiş olmasından sorumlu değildir.

Müşteri Adı/Soyadı

İmzası