

Doğuş D-Expert Ekspertiz ve Danışmanlık A.Ş D-Expert Ankara Şubesi
Bahçekapı Mah.Sanayi Bulvarı No:4/B Şaşmaz
ankara0601@dexpert.com.tr 0312 278 81 82 ETİMESGUT ANKARA

Rapor Tarihi: 23.09.2024 10:29
Rapor No: 06-01-1289585
Mersis No: 0309073518100001

Bayi No: 0601
Araç Giriş Tarihi: 23.09.2024 10:07

Sayfa: 1/9
Araç Çıkış Tarihi: 23.09.2024 10:29

Full Plus Ekspertiz



06CUG289

Eksper / İmza



06-HYB-8225

Doğuş D-Expert Ekspertiz ve Danışmanlık A.Ş D-Expert Ankara Şubesi
Bahçekapı Mah.Sanayi Bulvarı No:4/B Şaşmaz
ankara0601@dexpert.com.tr 0312 278 81 82 ETİMESGUT ANKARA

Rapor Tarihi: 23.09.2024 10:29 Bayi No: 0601 Sayfa: 2/9
Rapor No: 06-01-1289585 Araç Giriş Tarihi: 23.09.2024 10:07 Araç Çıkış Tarihi: 23.09.2024 10:29
Mersis No: 0309073518100001

Araç Bilgileri

Plaka	06CUG289	Şanzıman Tipi	Manuel
KM	25574	Yakıt Cinsi	Benzin
Şase	ZFA35600006W07592	Motor Gücü	70 kw
Motor Hacmi	1368cc	Marka	Fiat
Renği	KIRMIZI	Model	Egea
Sonraki Muayene Tar.	2024-12-30	Model Yılı	2021
Araç Tipi	Sedan	Ruhsat Sahibi
Kapı Sayısı	4 Kapı		

Kaporta Kontrolü(Değişmiş Boyanmış kontrolü)

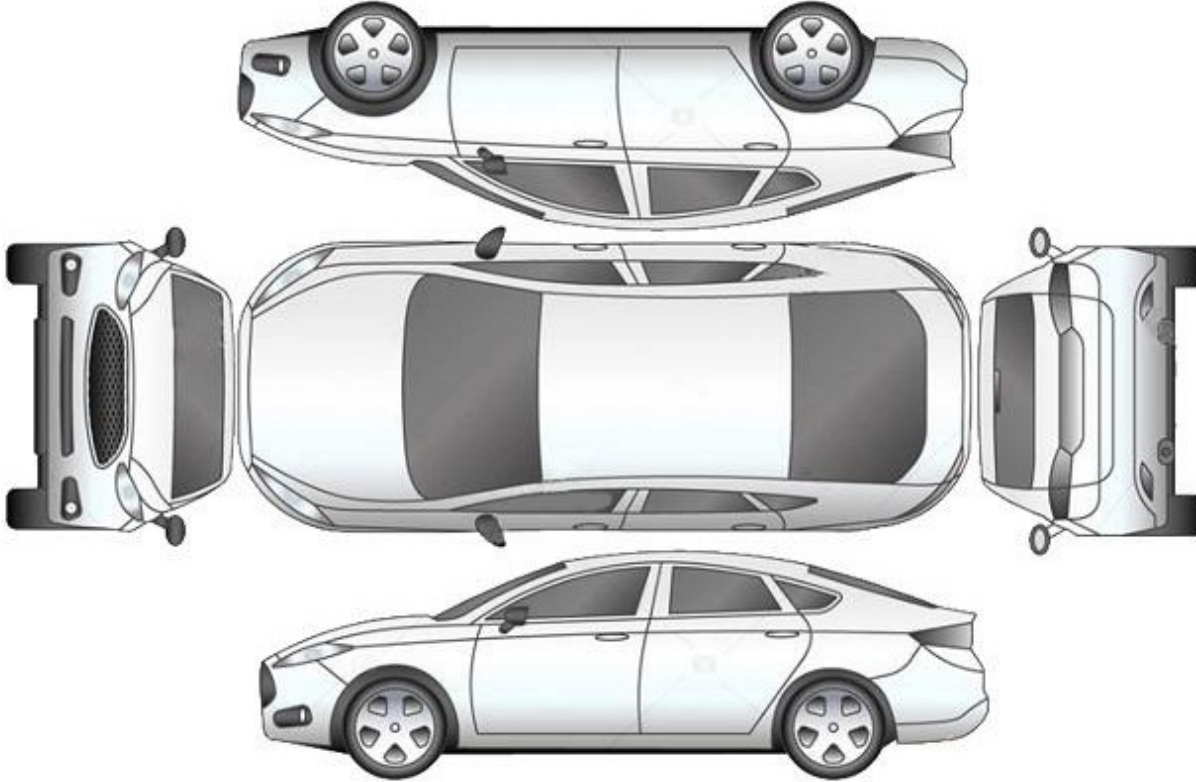

B: Boyalı

B/2: Lokal Boyalı

D: Değişmiş

Araçta değişmiş ve boyanmış parça bulunmamaktadır

Doğuş D-Expert Ekspertiz ve Danışmanlık A.Ş D-Expert Ankara Şubesi
Bahçekapı Mah.Sanayi Bulvarı No:4/B Şaşmaz
ankara0601@dexpert.com.tr 0312 278 81 82 ETİMESGUT ANKARA

Rapor Tarihi: 23.09.2024 10:29
Rapor No: 06-01-1289585
Mersis No: 0309073518100001

Bayi No: 0601
Araç Giriş Tarihi: 23.09.2024 10:07

Sayfa: 3/9
Araç Çıkış Tarihi: 23.09.2024 10:29

Kontrol Listesi

SORUNSUZ	BAKIM GEREKLİ	ONARIM/DEĞİŞİM GEREKLİ
----------	---------------	------------------------

	Durum	Notlar
Araç Kaporta Aksamı		Ezikler ve çizikler mevcut.
Araç Koltukları Mekanizmaları		
Taban, Tavan, Koltuk ve Kapı Döşemeleri		
Araç İç Donanımı ve Kumanda Kontrol Düğmeleri		
Aydınlatma ve İkaz Sistemi		
Silecekler		
Elektrik ve Elektronik Aksam		
Torpedo ve Emniyet Kemerleri		
Lastik ve Jantlar		Lastikler deforme olmuş.
Fren Sistemi ve Fren Hortumları		
Yürür Aksam		
Motor ve Motor Yağ Seviyesi		
Şanzıman		
Diferansiyel		
Direksiyon Sistemi		
Eğlence Sistemi (Radyo vs.)		
Park Sensörleri		
Araç Altı		
Akü		
Klima		
Cam ve Cam Düğmeleri		
Kayışlar ve Rulmanlar		
Egzoz Sistemi ve Susturucular		
Soğutma Sistemi ve Soğutma Suyu		

Doğuş D-Expert Ekspertiz ve Danışmanlık A.Ş D-Expert Ankara Şubesi
Bahçekapı Mah.Sanayi Bulvarı No:4/B Şaşmaz
ankara0601@dexpert.com.tr 0312 278 81 82 ETİMESGUT ANKARA

Rapor Tarihi: 23.09.2024 10:29 Bayi No: 0601 Sayfa: 4/9
Rapor No: 06-01-1289585 Araç Giriş Tarihi: 23.09.2024 10:07 Araç Çıkış Tarihi: 23.09.2024 10:29
Mersis No: 0309073518100001

Yanal Kayma Ölçüm Değerleri

ÖN	ARKA
-	-

Yanal kayma kabul edilebilir değeri max +5 / -5 (m/km) dir.

Süspansiyon Ölçüm Değerleri

AKS	Sol (%)	Sağ (%)	Fark (%)
1. Aks	-	-	-
2. Aks	-	-	-



Ön sağ sol ve arka sağ sol süspansiyon kabul edilebilirdeğer farkı max.%30 'dur.
Tek amortisör kabul edilebilir min. ölçüm değeri %21 'dir.

Fren Ölçüm Değerleri

Fren Ölçüm Değerleri (daN)	Sol	Sağ	Sapma (%)
1. Aks	-	-	-
2. Aks	-	-	-
El Freni	-	-	-

Verimlilik

Sapma yüzdeleri 1. ve 2. aks için %25 altında ve el freni için %50 altında olmalıdır.

Lastikler

Aks	Ebat	Yol ve Yük Endeksi	Diş Derinliği	Tip
Sol Ön	205/55/16	91H	3,39 mm	Yazlık
Sol Arka	205/55/16	91H	3,77 mm	Yazlık
Sağ Ön	205/55/16	91H	3,22 mm	Yazlık
Sağ Arka	205/55/16	91H	3,71 mm	Yazlık



Lastik, ön > Deforme Olmuş

Doğuş D-Expert Ekspertiz ve Danışmanlık A.Ş D-Expert Ankara Şubesi
Bahçekapı Mah.Sanayi Bulvarı No:4/B Şaşmaz
ankara0601@dexpert.com.tr 0312 278 81 82 ETİMESGUT ANKARA

Rapor Tarihi: 23.09.2024 10:29
Rapor No: 06-01-1289585
Mersis No: 0309073518100001

Bayi No: 0601
Araç Giriş Tarihi: 23.09.2024 10:07

Sayfa: 5/9
Araç Çıkış Tarihi: 23.09.2024 10:29

Dinamometre Ölçüm Değerleri

Ölçülen Motor Torku	Teker Torku	Teker Gücü	Test Hızı
270 NM	222 NM	45 KW	131 km/h
Ruhsat Verisi Güç	Test Sonucu Güç	Kayıp Güç	Performans %
70 KW	57 KW	10 KW	81,43

RPM (Devir/dk) Grafiği

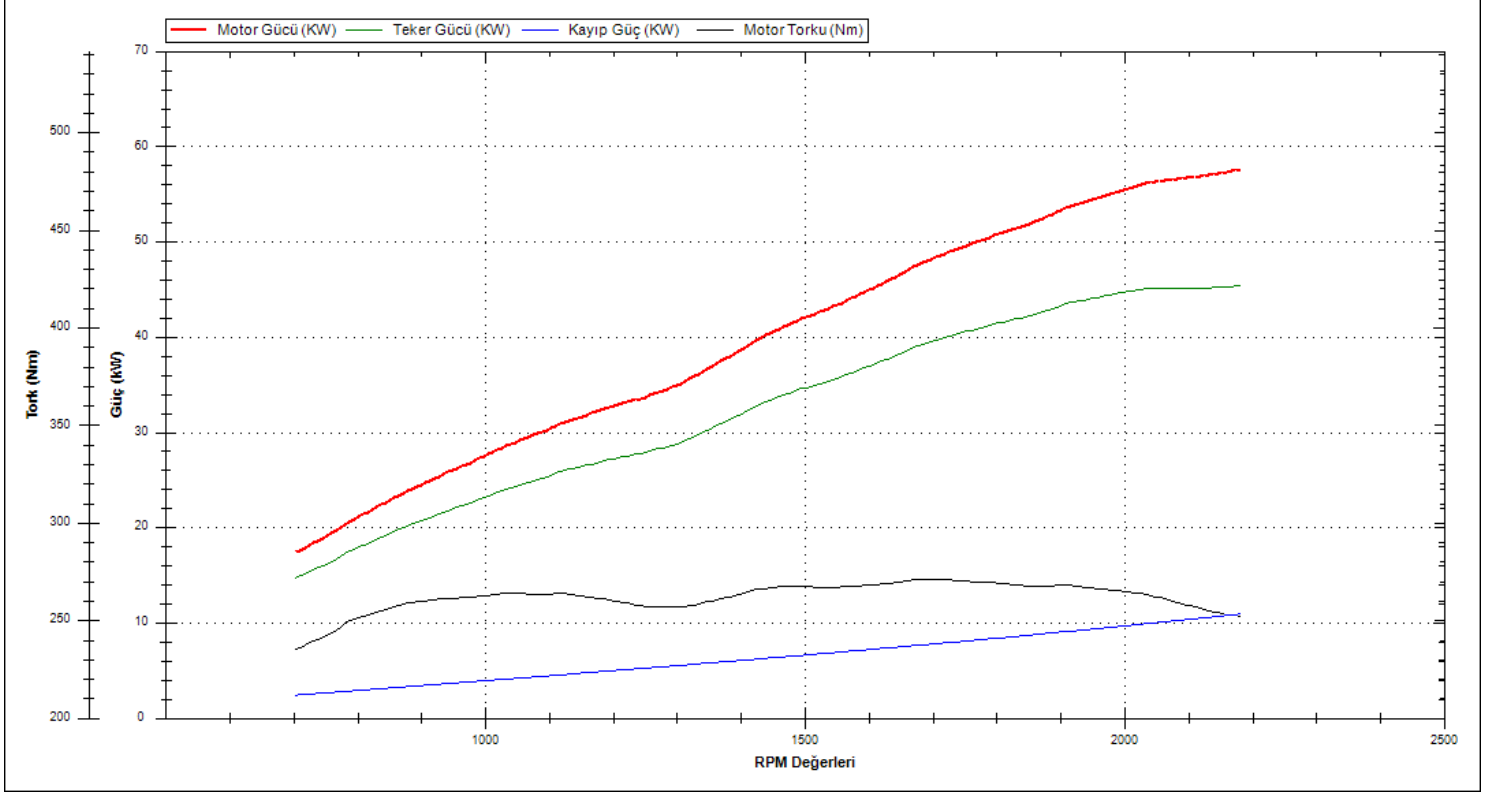

Doğuş D-Expert Ekspertiz ve Danışmanlık A.Ş D-Expert Ankara Şubesi
Bahçekapı Mah.Sanayi Bulvarı No:4/B Şaşmaz
ankara0601@dexpert.com.tr 0312 278 81 82 ETİMESGUT ANKARA

Rapor Tarihi: 23.09.2024 10:29 Bayi No: 0601 Sayfa: 6/9
Rapor No: 06-01-1289585 Araç Giriş Tarihi: 23.09.2024 10:07 Araç Çıkış Tarihi: 23.09.2024 10:29
Mersis No: 0309073518100001

OBD Genel Arıza Tarama

23.09.2024

Arac:

Fiat Aegea 1.4i 16V

Motor kodu:

843 A1.000

Uretim yili;

16-16

Kilometre durumu:

Lisans numarası :

06CUG289

VIN:

ZFA35600006W07592 (kumanda unitesinden okunan)

Test edilmiş:

23.09.2024 10:20:24 / Standard

Hata kodu / Genel sorgulama / -

Tum yapi gruplarinin hata kodu genel sorgulaması

Bilesen grubu

Sistem

Hata

OBD

OBD

Motor

Benzinli motor

ABS

ABS

Hava yastigi

Hava yastigi

Klima

Klima

Konfor

Body Computer

Konfor

Gosterge grubu

Hata kodu B1037:

Karoseri elektronik kumanda Unitesi

ILETISIM YOK

Hata kodu B1039:

Karoseri elektronik kumanda Unitesi

ILETISIM YOK

Hata kodu U1701:

Motor kumanda linitiesine CAN-Bus/baglanti

BOZUK ILETISIM

Direksiyon

Servo direksiyon

Ses/Video

Entertainment/Telematik modillii ETM

Hella Gutmann Solutions GmbH

mega macs PC

Tramer Sorgulaması

***7594 şasi no ile sorgulanan araca ait poliçe bilgileri SBM kayıtlarında bulunmamıştır.

Doğuş D-Expert Ekspertiz ve Danışmanlık A.Ş D-Expert Ankara Şubesi
Bahçekapı Mah.Sanayi Bulvarı No:4/B Şaşmaz
ankara0601@dexpert.com.tr 0312 278 81 82 ETİMESGUT ANKARA

Rapor Tarihi: 23.09.2024 10:29
Rapor No: 06-01-1289585
Mersis No: 0309073518100001

Bayi No: 0601
Araç Giriş Tarihi: 23.09.2024 10:07

Sayfa: 7/9
Araç Çıkış Tarihi: 23.09.2024 10:29

Araç Resimleri



Çizik



Kapı, sağ arka, Kapı, sağ arka > Çizik



Tampon, arka, Arka tampon > Çizik



Tampon, arka, Arka tampon > Çizik



Kapı, sol arka, Kapı, sol arka > Çizik



Tampon, ön, Ön tampon > Çizik



Çamurluk, sol, Çamurluk, sol > Çizik

Yağ seviyesi Soğutma SIVISI

Doğuş D-Expert Ekspertiz ve Danışmanlık A.Ş D-Expert Ankara Şubesi
Bahçekapı Mah.Sanayi Bulvarı No:4/B Şaşmaz
ankara0601@dexpert.com.tr 0312 278 81 82 ETİMESGUT ANKARA

Rapor Tarihi: 23.09.2024 10:29
Rapor No: 06-01-1289585
Mersis No: 0309073518100001

Bayi No: 0601
Araç Giriş Tarihi: 23.09.2024 10:07

Sayfa: 8/9
Araç Çıkış Tarihi: 23.09.2024 10:29

Vuruk



Çamurluk, sağ arka, Çamurluk, sağ arka > Ezik



Bagaj kapağı/kapısı, Bagaj kapısı > Ezik

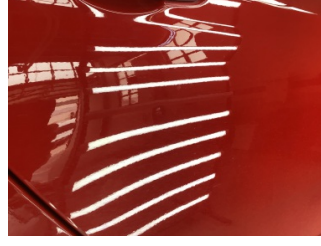

Kapı, sağ arka, Kapı, sağ arka > Ezik

Diğer



Elektrik donanımı/Pano, Akü > Test Sonucu



Bagaj kapağı/kapısı, Bagaj kapısı > Yakıcı Madde Ile Zarar Görmüş



Motor kaputu, Motor kaputu > Yakıcı Madde Ile Zarar Görmüş

Notlar

Diğer notlar;

Araç kirli olduğundan göz ile kusur tespiti yapılamadı.

Doğuş D-Expert Ekspertiz ve Danışmanlık A.Ş D-Expert Ankara Şubesi
Bahçekapı Mah.Sanayi Bulvarı No:4/B Şaşmaz
ankara0601@dexpert.com.tr 0312 278 81 82 ETİMESGUT ANKARA

Rapor Tarihi: 23.09.2024 10:29 Bayi No: 0601 Sayfa: 9/9
Rapor No: 06-01-1289585 Araç Giriş Tarihi: 23.09.2024 10:07 Araç Çıkış Tarihi: 23.09.2024 10:29
Mersis No: 0309073518100001

Açıklama

Araçta detaylı iç temizlik işlemi ile giderilebilecek, kirlenme ve lekeler ekspertiz kapsamı dışında tutulmuştur.

Araç değerine etki etmeyecek mini onarım ve- veya pasta cila işlemi ile giderilebilecek vuruks ve çizikler ekspertiz kapsamı dışında tutulmuştur.

Aracın yaş, km ve genel durumu dikkate alınarak; normal kullanım şartları dahilinde araçta oluşan fakat aracın görşelliğini ve teknik işleyişini etkilemeyen aşınma ve yıpranmalar ekspertiz kapsamı dışında tutulmuştur.

- Ekspertiz aracın kontrol edildiği gün için geçerli olup, hangi nedenle olursa olsun kontrol tarihinden sonra oluşabilecek hasarlardan Doğuş D Expert Ekspertiz ve Danışmanlık Anonim Şirketi ve Franchise sahibi tüm iş ortakları sorumlu değildir.
- Ekspertiz sonucu verilen tüm değerler, ölçümlenmeler ve tespitler, aracın formunda belirtilen km. ve tarih için geçerlidir. Bu tarih ve km. sonrası araçta olağan yıpranma, hatalı kullanım, yol ve hava şartları, sürücü hataları ve üretim kaynaklı olarak ortaya çıkabilecek arızalar ve hasarlar Doğuş D Expert Ekspertiz ve Danışmanlık Anonim Şirketi ve Franchise sahibi tüm iş ortakları'nin sorumluluğunda değildir.
- Rapordaki km bilgisi, aracın km panosundan okunmuş km bilgisidir. Doğuş D Expert Ekspertiz ve Danışmanlık Anonim Şirketi ve Franchise sahibi tüm iş ortakları,panodaki km bilgisinin gerçeği yansıtmaması dolayısıyla ekspertiz raporundaki tespitlerin eksik, yanlış veya yanıltıcı olmasından ve bunun sonuçlarından sorumlu değildir.
- Doğuş D Expert Ekspertiz ve Danışmanlık Anonim Şirketi ve Franchise sahibi tüm iş ortakları tarafından yapılan ikinci el araç ekspertizi aracın resmi fenni muayenesinin yerine geçmez ve resmi fenni muayenesinde başarılı olunacağını da garanti etmez.
- İmalatçı tarafından üretilen aracın daha sonradan üzerinde yapılan tadilatların uygun olmaması ve montajı yapılan yedek parçaların orijinal olmaması gerekli teknik bilgi ve yetkinliğe sahip kişiler tarafından montajının yapılmaması veya tamir seklinin imalatçı tarafından kabul edilmiş teknik özelliklere uymaması gibi durumlar halinde sonradan doğabilecek her türlü can ve mal güvenliğini etkileyecek faktörler olmak üzere bu ve benzeri durumlardan ekspertiz raporumuz sorumlu değildir. ÖRNEK: Airbag ve emniyet kemerlerinin, radyatörlerin, akşların değiştirilmeyerek onarılması gibi durumlar.
- İkinci el araç ekspertizi aracın hiçbir parçası sökülmeden, tamamen çıplak gözle yapılmıştır. Araç içerisindeki veya aksamındaki hasarların tespiti için kapak, döşeme ve benzeri parçaların sökülmesi bu ekspertiz kapsamında olmayıp, Doğuş D Expert Ekspertiz ve Danışmanlık Anonim Şirketi ve Franchise sahibi tüm iş ortakları ancak bu şekilde detaylı bir ekspertiz sonucu ortaya çıkabilecek hasarların tespit edilememiş olmasından sorumlu değildir.

Müşteri Adı/Soyadı

İmzası