

Doğuş D-Expert Ekspertiz ve Danışmanlık A.Ş D-Expert Ankara Şubesi
Bahçekapı Mah.Sanayi Bulvarı No:4/B Şaşmaz
ankara0601@dexpert.com.tr 0312 278 81 82 ETİMESGUT ANKARA

Rapor Tarihi: 22.10.2024 14:25
Rapor No: 06-01-1300649
Mersis No: 0309073518100001

Bayi No: 0601
Araç Giriş Tarihi: 22.10.2024 13:54

Sayfa: 1/1
Araç Çıkış Tarihi: 22.10.2024 14:25

Full Plus Ekspertiz



06CIV922

Eksper / İmza



06-HYB-8225

Doğuş D-Expert Ekspertiz ve Danışmanlık A.Ş D-Expert Ankara Şubesi
Bahçekapı Mah.Sanayi Bulvarı No:4/B Şaşmaz
ankara0601@dexpert.com.tr 0312 278 81 82 ETİMESGUT ANKARA

Rapor Tarihi: 22.10.2024 14:25 Bayi No: 0601 Sayfa: 1/1
Rapor No: 06-01-1300649 Araç Giriş Tarihi: 22.10.2024 13:54 Araç Çıkış Tarihi: 22.10.2024 14:25
Mersis No: 0309073518100001

Araç Bilgileri

Plaka	06CIV922	Şanzıman Tipi	Manuel
KM	83129	Yakıt Cinsi	Benzin
Şase	ZFA35600006U21317	Motor Gücü	70 kw
Marka	Fiat	Motor Hacmi	1368cc
Rengi	BEYAZ	Model	Egea
Sonraki Muayene Tar.	0NaN-aN-aN	Model Yılı	2021
Araç Tipi	Sedan	Ruhsat Sahibi	TAN OTO
Kapı Sayısı	4 Kapı		

Kaporta Kontrolü(Değişmiş Boyanmış kontrolü)

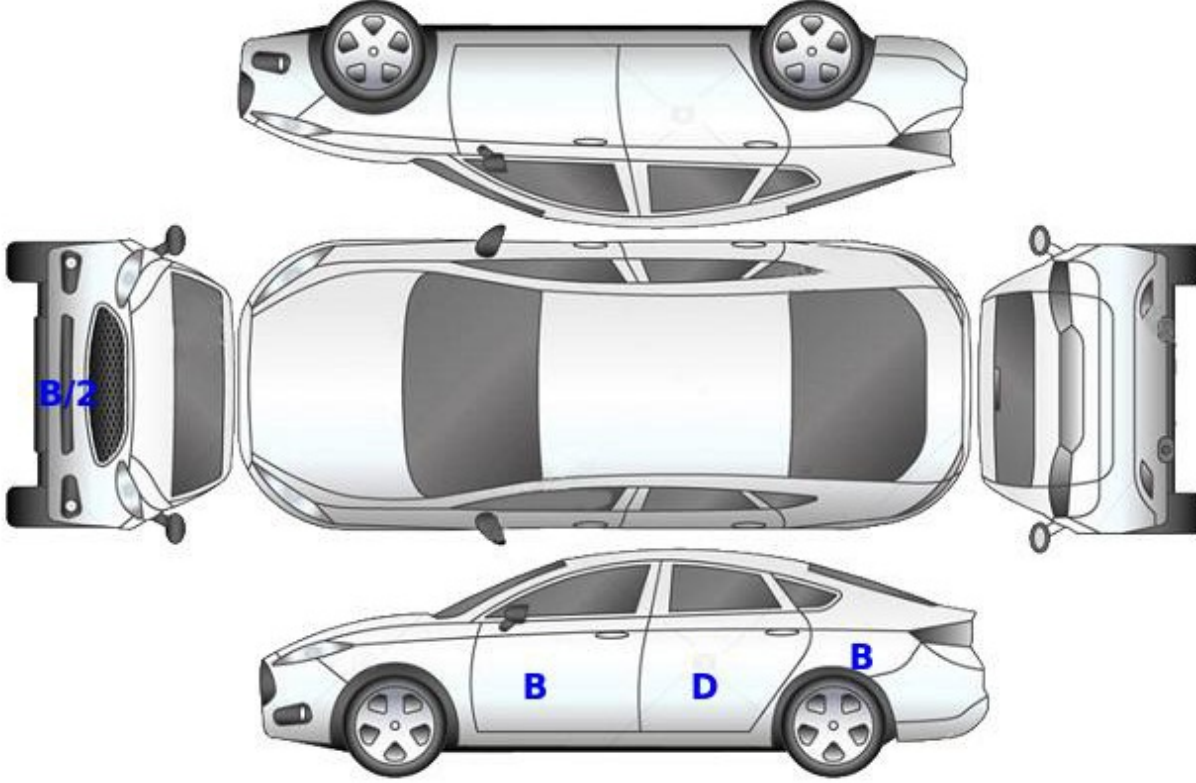

B: Boyalı

B/2: Lokal Boyalı

D: Değişmiş

Doğuş D-Expert Ekspertiz ve Danışmanlık A.Ş D-Expert Ankara Şubesi
Bahçekapı Mah.Sanayi Bulvarı No:4/B Şaşmaz
ankara0601@dexpert.com.tr 0312 278 81 82 ETİMESGUT ANKARA

Rapor Tarihi: 22.10.2024 14:25
Rapor No: 06-01-1300649
Mersis No: 0309073518100001

Bayi No: 0601
Araç Giriş Tarihi: 22.10.2024 13:54

Sayfa: 1/1
Araç Çıkış Tarihi: 22.10.2024 14:25

Kontrol Listesi

SORUNSUZ	BAKIM GEREKLİ	ONARIM/DEĞİŞİM GEREKLİ
----------	---------------	------------------------

	Durum	Notlar
Araç Kaporta Aksamı	ONARIM/DEĞİŞİM GEREKLİ	Ezikler ve çziikler mevcut.
Araç Koltukları Mekanizmaları	SORUNSUZ	
Taban, Tavan, Koltuk ve Kapı Döşemeleri	BAKIM GEREKLİ	Kirlenmiş.
Araç İç Donanımı ve Kumanda Kontrol Düğmeleri	SORUNSUZ	
Aydınlatma ve İkaz Sistemi	SORUNSUZ	
Silecekler	SORUNSUZ	
Elektrik ve Elektronik Aksam	SORUNSUZ	
Torpedo ve Emniyet Kemerleri	SORUNSUZ	
Lastik ve Jantlar	ONARIM/DEĞİŞİM GEREKLİ	Jant kapakları hasarlı lastik basınç uyarısı mevcut.
Fren Sistemi ve Fren Hortumları	SORUNSUZ	
Yürür Aksam	SORUNSUZ	
Motor ve Motor Yağ Seviyesi	SORUNSUZ	
Şanzıman	BAKIM GEREKLİ	Yağ kaçağı mevcut.
Diferansiyel	SORUNSUZ	
Direksiyon Sistemi	ONARIM/DEĞİŞİM GEREKLİ	Direksiyon simidi deforme olmuş.
Eğlence Sistemi (Radyo vs.)	SORUNSUZ	
Park Sensörleri	SORUNSUZ	
Araç Altı	SORUNSUZ	
Akü	SORUNSUZ	
Klima	SORUNSUZ	
Cam ve Cam Düğmeleri	SORUNSUZ	
Kayışlar ve Rulmanlar	SORUNSUZ	
Egzoz Sistemi ve Susturucular	SORUNSUZ	
Soğutma Sistemi ve Soğutma Suyu	SORUNSUZ	

Doğuş D-Expert Ekspertiz ve Danışmanlık A.Ş D-Expert Ankara Şubesi
Bahçekapı Mah.Sanayi Bulvarı No:4/B Şaşmaz
ankara0601@dexpert.com.tr 0312 278 81 82 ETİMESGUT ANKARA

Rapor Tarihi: 22.10.2024 14:25 Bayi No: 0601 Sayfa: 1/1
Rapor No: 06-01-1300649 Araç Giriş Tarihi: 22.10.2024 13:54 Araç Çıkış Tarihi: 22.10.2024 14:25
Mersis No: 0309073518100001

Yanal Kayma Ölçüm Değerleri

ÖN	ARKA
-	-

Yanal kayma kabul edilebilir değeri max +5 / -5 (m/km) dir.

Süspansiyon Ölçüm Değerleri

AKS	Sol (%)	Sağ (%)	Fark (%)
1. Aks	-	-	-
2. Aks	-	-	-



Ön sağ sol ve arka sağ sol süspansiyon kabul edilebilirdeğer farkı max.%30 'dur.
Tek amortisör kabul edilebilir min. ölçüm değeri %21 'dir.

Fren Ölçüm Değerleri

Fren Ölçüm Değerleri (daN)	Sol	Sağ	Sapma (%)
1. Aks	-	-	-
2. Aks	-	-	-
El Freni	-	-	-

Verimlilik

-

Sapma yüzdeleri 1. ve 2. aks için %25 altında ve el freni için %50 altında olmalıdır.

Lastikler

Aks	Ebat	Yol ve Yük Endeksi	Diş Derinliği	Tip
Sol Ön	195/65/15	91H	4,05 mm	Yazlık
Sol Arka	195/65/15	91H	4,66 mm	Yazlık
Sağ Ön	195/65/15	91H	4,77 mm	Yazlık
Sağ Arka	195/65/15	91H	4,17 mm	Yazlık

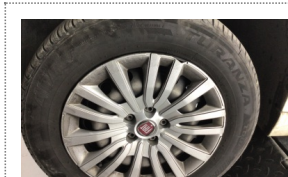

Jant kapağı seti > Hasarlı

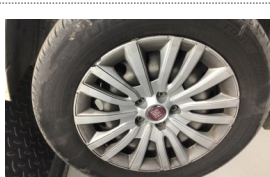

Jant kapağı seti > Hasarlı

Parça

Tekerlek/Lastik

Hasar

Uyarı Lambası Yanıyor

Doğuş D-Expert Ekspertiz ve Danışmanlık A.Ş D-Expert Ankara Şubesi
Bahçekapı Mah.Sanayi Bulvarı No:4/B Şaşmaz
ankara0601@dexpert.com.tr 0312 278 81 82 ETİMESGUT ANKARA

Rapor Tarihi: 22.10.2024 14:25
Rapor No: 06-01-1300649
Mersis No: 0309073518100001

Bayi No: 0601
Araç Giriş Tarihi: 22.10.2024 13:54

Sayfa: 1/1
Araç Çıkış Tarihi: 22.10.2024 14:25

Dinamometre Ölçüm Değerleri

Ölçülen Motor Torku	Teker Torku	Teker Gücü	Test Hızı
224	169	40	146
NM	NM	KW	km/h
Ruhsat Verisi Güç	Test Sonucu Güç	Kayıp Güç	Performans %
70	56	15	80,00
KW	KW	KW	

RPM (Devir/dk) Grafiği

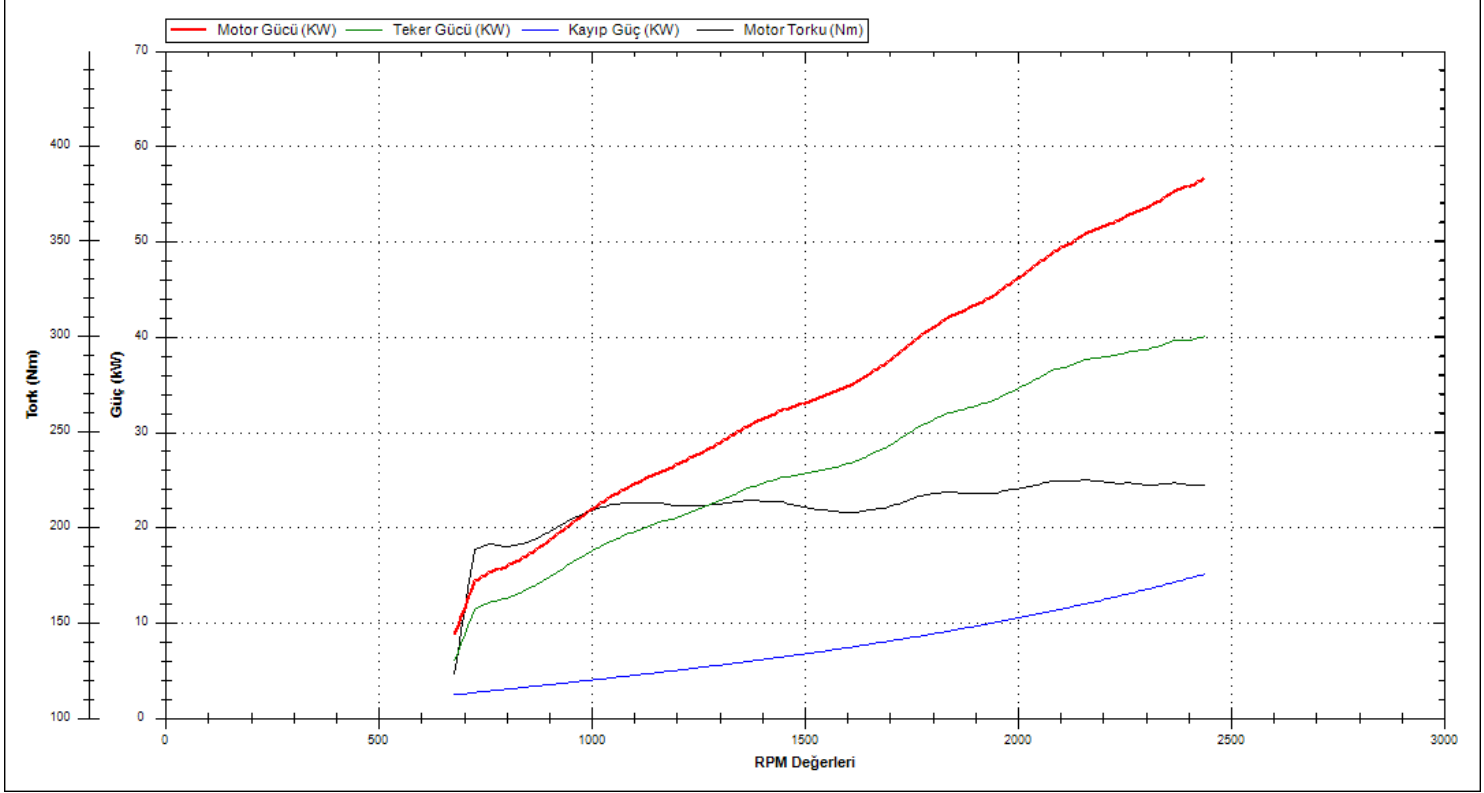

Doğuş D-Expert Ekspertiz ve Danışmanlık A.Ş D-Expert Ankara Şubesi
Bahçekapı Mah.Sanayi Bulvarı No:4/B Şaşmaz
ankara0601@dexpert.com.tr 0312 278 81 82 ETİMESGUT ANKARA

Rapor Tarihi: 22.10.2024 14:25 Bayi No: 0601 Sayfa: 1/1
Rapor No: 06-01-1300649 Araç Giriş Tarihi: 22.10.2024 13:54 Araç Çıkış Tarihi: 22.10.2024 14:25
Mersis No: 0309073518100001

OBD Genel Arıza Tarama

22.10.2024

Arac:

Fiat Aegea 1.4i 16V

Motor kodu:

843 A1.000

Uretim yili;

16-16

Kilometre durumu:

Lisans numarası :

06CIV922

VIN:

ZFA35600006U21317 (kumanda Initesinden okunan)

Test edilmiş:

22.10.2024 14:17:54 / Standard

Hata kodu / Genel sorgulama / -

Tum yapi gruplarinin hata kodu genel sorgulaması

Bilesen grubu

Sistem

Hata

OBD

OBD

Motor

Benzinli motor

ABS

ABS

Hava yastigi

Hava yastigi

Klima

Klima

Konfor

Body Computer

Konfor

Gosterge grubu

Hata kodu B1037:

Karoseri elektronik kumanda Unitesi

ILETISIM YOK

Hata kodu B1039:

Karoseri elektronik kumanda Unitesi

ILETISIM YOK

Hata kodu U1701:

Motor kumanda linitesine CAN-Bus/baglanti

BOZUK ILETISIM

Direksiyon

Servo direksiyon

Hella Gutmann Solutions GmbH

mega macs PC

Tramer Sorgulaması

Hasar Tarihi	Hasar Parça Değişimi	Hasar Tanımı	Ağır Hasarlı mı ?	Hasar Maliyeti	Hasar Maliyeti Kur Bilgisi
18.08.2023		Çarpisma	Hayır	25464.72	TL

Doğuş D-Expert Ekspertiz ve Danışmanlık A.Ş D-Expert Ankara Şubesi
Bahçekapı Mah.Sanayi Bulvarı No:4/B Şaşmaz
ankara0601@dexpert.com.tr 0312 278 81 82 ETİMESGUT ANKARA

Rapor Tarihi: 22.10.2024 14:25
Rapor No: 06-01-1300649
Mersis No: 0309073518100001

Bayi No: 0601
Araç Giriş Tarihi: 22.10.2024 13:54

Sayfa: 1/1
Araç Çıkış Tarihi: 22.10.2024 14:25

Araç Resimleri



Çizik



Tampon, arka, Arka tampon > Çizik



Tampon, arka, Arka tampon > Çizik



Dikiz aynası, sol, Dış dikiz aynası > Çizik



Tampon, ön, Ön tampon > Çizik



Tampon, ön, Ön tampon > Çizik

Yağ seviyesi Soğutma SIVISI

Doğuş D-Expert Ekspertiz ve Danışmanlık A.Ş D-Expert Ankara Şubesi
Bahçekapı Mah.Sanayi Bulvarı No:4/B Şaşmaz
ankara0601@dexpert.com.tr 0312 278 81 82 ETİMESGUT ANKARA

Rapor Tarihi: 22.10.2024 14:25
Rapor No: 06-01-1300649
Mersis No: 0309073518100001

Bayi No: 0601
Araç Giriş Tarihi: 22.10.2024 13:54

Sayfa: 1/1
Araç Çıkış Tarihi: 22.10.2024 14:25

Vuruk



Çamurluk, sol, Çamurluk, sol > Ezik

Diğer



Motor, Silindir kapağı contası > Test Sonucu



Koltuklar, arka, Arka koltuk > Kirlenmiş



Döşemeler/Kapaklar, Tavan döşemesi > Kirlenmiş



Taban, Taban halısı > Kirlenmiş



Direksiyon sistemi, Direksiyon simidi > Deforme Olmuş



Tavan, Tavan > Noktasal Ezik



Şanzıman, Kardan mili, ön aks > Yağ Kaçağı



Şanzıman, Kardan mili, ön aks > Yağ Kaçağı



Şanzıman, Kardan mili, ön aks > Yağ Kaçağı



Çamurluk, sağ arka, Çamurluk, sağ arka > Noktasal Ezik



Kapı, sağ arka, Kapı, sağ arka > Noktasal Ezik

Doğuş D-Expert Ekspertiz ve Danışmanlık A.Ş D-Expert Ankara Şubesi
Bahçekapı Mah.Sanayi Bulvarı No:4/B Şaşmaz
ankara0601@dexpert.com.tr 0312 278 81 82 ETİMESGUT ANKARA

Rapor Tarihi: 22.10.2024 14:25 Bayi No: 0601 Sayfa: 1/1
Rapor No: 06-01-1300649 Araç Giriş Tarihi: 22.10.2024 13:54 Araç Çıkış Tarihi: 22.10.2024 14:25
Mersis No: 0309073518100001

Parça Grubu	Parça ve Hasar
Kaporta	C-direk, sol - Boyalı
Marşbiyel, sol	Marşbiyel, sol - Boyalı
Tampon, ön	Ön tampon ızgarası - Hasarlı

Notlar

Diğer notlar;

Araç kirli olduğundan göz ile kusur tespiti yapılamadı,araç fren süspansiyon testi yapılamadı.sol arka kapı karşılık kısmı onarımlı boyalı.

Doğuş D-Expert Ekspertiz ve Danışmanlık A.Ş D-Expert Ankara Şubesi
Bahçekapı Mah.Sanayi Bulvarı No:4/B Şaşmaz
ankara0601@dexpert.com.tr 0312 278 81 82 ETİMESGUT ANKARA

Rapor Tarihi: 22.10.2024 14:25 Bayi No: 0601 Sayfa: 1/1
Rapor No: 06-01-1300649 Araç Giriş Tarihi: 22.10.2024 13:54 Araç Çıkış Tarihi: 22.10.2024 14:25
Mersis No: 0309073518100001

Açıklama

Araçta detaylı iç temizlik işlemi ile giderilebilecek, kirlenme ve lekeler ekspertiz kapsamı dışında tutulmuştur.

Araç değerine etki etmeyecek mini onarım ve- veya pasta cila işlemi ile giderilebilecek vuruks ve çizikler ekspertiz kapsamı dışında tutulmuştur.

Aracın yaş, km ve genel durumu dikkate alınarak; normal kullanım şartları dahilinde araçta oluşan fakat aracın görşelliğini ve teknik işleyişini etkilemeyen aşınma ve yıpranmalar ekspertiz kapsamı dışında tutulmuştur.

- Ekspertiz aracın kontrol edildiği gün için geçerli olup, hangi nedenle olursa olsun kontrol tarihinden sonra oluşabilecek hasarlardan Doğuş D Expert Ekspertiz ve Danışmanlık Anonim Şirketi ve Franchise sahibi tüm iş ortakları sorumlu değildir.
- Ekspertiz sonucu verilen tüm değerler, ölçümlenmeler ve tespitler, aracın formunda belirtilen km. ve tarih için geçerlidir. Bu tarih ve km. sonrası araçta olağan yıpranma, hatalı kullanım, yol ve hava şartları, sürücü hataları ve üretim kaynaklı olarak ortaya çıkabilecek arızalar ve hasarlar Doğuş D Expert Ekspertiz ve Danışmanlık Anonim Şirketi ve Franchise sahibi tüm iş ortakları'nin sorumluluğunda değildir.
- Rapordaki km bilgisi, aracın km panosundan okunmuş km bilgisidir. Doğuş D Expert Ekspertiz ve Danışmanlık Anonim Şirketi ve Franchise sahibi tüm iş ortakları,panodaki km bilgisinin gerçeği yansıtmaması dolayısıyla ekspertiz raporundaki tespitlerin eksik, yanlış veya yanıltıcı olmasından ve bunun sonuçlarından sorumlu değildir.
- Doğuş D Expert Ekspertiz ve Danışmanlık Anonim Şirketi ve Franchise sahibi tüm iş ortakları tarafından yapılan ikinci el araç ekspertizi aracın resmi fenni muayenesinin yerine geçmez ve resmi fenni muayenesinde başarılı olunacağını da garanti etmez.
- İmalatçı tarafından üretilen aracın daha sonradan üzerinde yapılan tadilatların uygun olmaması ve montajı yapılan yedek parçaların orijinal olmaması gerekli teknik bilgi ve yetkinliğe sahip kişiler tarafından montajının yapılmaması veya tamir seklinin imalatçı tarafından kabul edilmiş teknik özelliklere uymaması gibi durumlar halinde sonradan doğabilecek her türlü can ve mal güvenliğini etkileyecek faktörler olmak üzere bu ve benzeri durumlardan ekspertiz raporumuz sorumlu değildir. ÖRNEK: Airbag ve emniyet kemerlerinin, radyatörlerin, aksların değiştirilmeyerek onarılması gibi durumlar.
- İkinci el araç ekspertizi aracın hiçbir parçası sökülmeden, tamamen çıplak gözle yapılmıştır. Araç içerisindeki veya aksamındaki hasarların tespiti için kapak, döşeme ve benzeri parçaların sökülmesi bu ekspertiz kapsamında olmayıp, Doğuş D Expert Ekspertiz ve Danışmanlık Anonim Şirketi ve Franchise sahibi tüm iş ortakları ancak bu şekilde detaylı bir ekspertiz sonucu ortaya çıkabilecek hasarların tespit edilememiş olmasından sorumlu değildir.

Müşteri Adı/Soyadı

İmzası