

Doğuş D-Expert Ekspertiz ve Danışmanlık A.Ş D-Expert Ankara Şubesi  
Bahçekapı Mah.Sanayi Bulvarı No:4/B Şaşmaz  
ankara0601@dexpert.com.tr 0312 278 81 82 ETİMESGUT ANKARA

Rapor Tarihi: 01.10.2024 10:24  
Rapor No: 06-01-1293077  
Mersis No: 0309073518100001

Bayi No: 0601  
Araç Giriş Tarihi: 01.10.2024 09:59

Sayfa: 1/11  
Araç Çıkış Tarihi: 01.10.2024 10:24

# Full Plus Ekspertiz



## 34EIU376

A handwritten signature in blue ink on a white background.

Eksper / İmza



06-HYB-8225

Doğuş D-Expert Ekspertiz ve Danışmanlık A.Ş D-Expert Ankara Şubesi  
Bahçekapı Mah.Sanayi Bulvarı No:4/B Şaşmaz  
ankara0601@dexpert.com.tr 0312 278 81 82 ETİMESGUT ANKARA

Rapor Tarihi: 01.10.2024 10:24 Bayi No: 0601 Sayfa: 2/11  
Rapor No: 06-01-1293077 Araç Giriş Tarihi: 01.10.2024 09:59 Araç Çıkış Tarihi: 01.10.2024 10:24  
Mersis No: 0309073518100001

## Araç Bilgileri

Plaka	34EIU376	Şanzıman Tipi	Manuel
KM	49423	Yakıt Cinsi	Benzin
Şase	ZFA35600006V01098	Motor Gücü	70 kw
Motor Hacmi	1368cc	Marka	Fiat
Renği	GRİ	Model	Egea
Sonraki Muayene Tar.	2026-08-20	Model Yılı	2021
Araç Tipi	Hatchback	Ruhsat Sahibi	TAN OTO
Kapı Sayısı	5 Kapı		

## Kaporta Kontrolü(Değişmiş Boyanmış kontrolü)

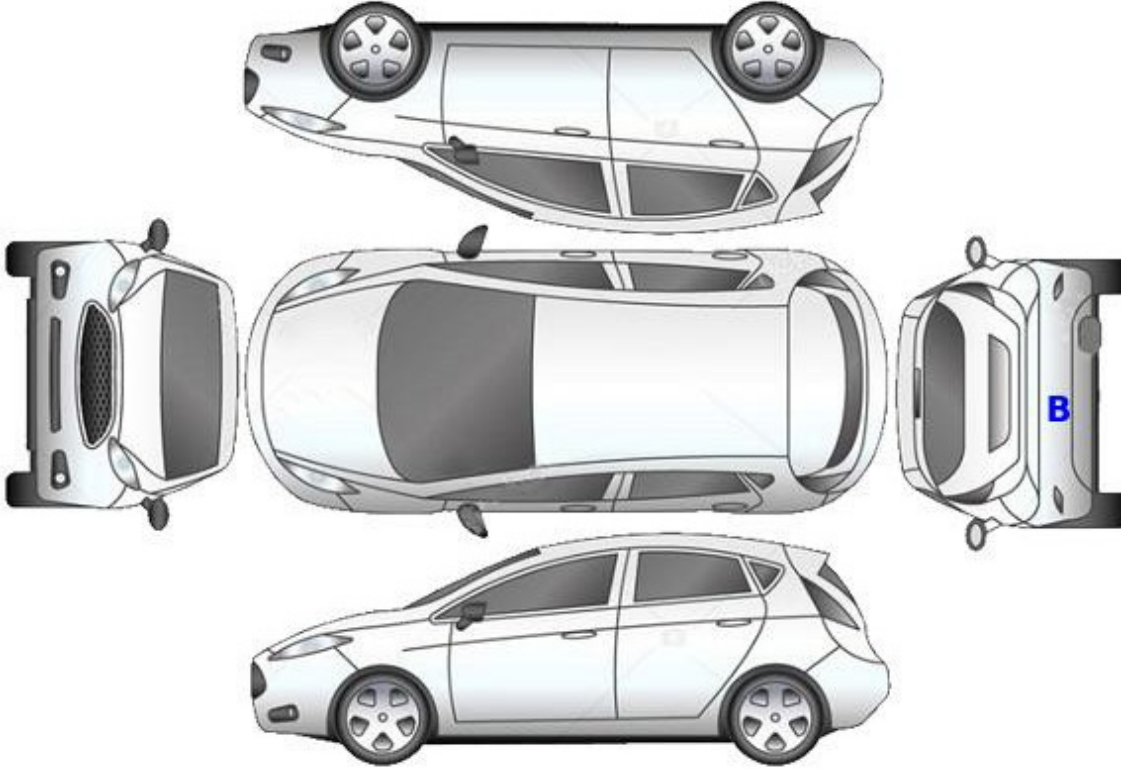

**B: Boyalı**

**B/2: Lokal Boyalı**

**D: Değişmiş**

Doğuş D-Expert Ekspertiz ve Danışmanlık A.Ş D-Expert Ankara Şubesi  
Bahçekapı Mah.Sanayi Bulvarı No:4/B Şaşmaz  
ankara0601@dexpert.com.tr 0312 278 81 82 ETİMESGUT ANKARA

Rapor Tarihi: 01.10.2024 10:24  
Rapor No: 06-01-1293077  
Mersis No: 0309073518100001

Bayi No: 0601  
Araç Giriş Tarihi: 01.10.2024 09:59

Sayfa: 3/11  
Araç Çıkış Tarihi: 01.10.2024 10:24

## Kontrol Listesi

SORUNSUZ	BAKIM GEREKLİ	ONARIM/DEĞİŞİM GEREKLİ
----------	---------------	------------------------

	Durum	Notlar
Araç Kaporta Aksamı	ONARIM/DEĞİŞİM GEREKLİ	Ezikler ve çizikler mevcut.
Araç Koltukları Mekanizmaları	SORUNSUZ	
Taban, Tavan, Koltuk ve Kapı Döşemeleri	BAKIM GEREKLİ	Kirlenmiş.
Araç İç Donanımı ve Kumanda Kontrol Düğmeleri	SORUNSUZ	
Aydınlatma ve İkaz Sistemi	SORUNSUZ	
Silecekler	SORUNSUZ	
Elektrik ve Elektronik Aksam	SORUNSUZ	
Torpedo ve Emniyet Kemerleri	SORUNSUZ	
Lastik ve Jantlar	BAKIM GEREKLİ	Lastik basınç uyarısı mevcut.
Fren Sistemi ve Fren Hortumları	SORUNSUZ	
Yürür Aksam	SORUNSUZ	
Motor ve Motor Yağ Seviyesi	SORUNSUZ	
Şanzıman	BAKIM GEREKLİ	Yağ terletmesi mevcut.
Diferansiyel	SORUNSUZ	
Direksiyon Sistemi	SORUNSUZ	
Eğlence Sistemi (Radyo vs. )	SORUNSUZ	
Park Sensörleri	SORUNSUZ	
Araç Altı	SORUNSUZ	
Akü	BAKIM GEREKLİ	Akü değerleri düşük.
Klima	SORUNSUZ	
Cam ve Cam Düğmeleri	SORUNSUZ	
Kayışlar ve Rulmanlar	SORUNSUZ	
Egzoz Sistemi ve Susturucular	SORUNSUZ	
Soğutma Sistemi ve Soğutma Suyu	SORUNSUZ	

Doğuş D-Expert Ekspertiz ve Danışmanlık A.Ş D-Expert Ankara Şubesi  
Bahçekapı Mah.Sanayi Bulvarı No:4/B Şaşmaz  
ankara0601@dexpert.com.tr 0312 278 81 82 ETİMESGUT ANKARA

Rapor Tarihi: 01.10.2024 10:24 Bayi No: 0601 Sayfa: 4/11  
Rapor No: 06-01-1293077 Araç Giriş Tarihi: 01.10.2024 09:59 Araç Çıkış Tarihi: 01.10.2024 10:24  
Mersis No: 0309073518100001

## Yanal Kayma Ölçüm Değerleri

ÖN	ARKA
-	-

Yanal kayma kabul edilebilir değeri max +5 / -5 (m/km) dir.

## Süspansiyon Ölçüm Değerleri

AKS	Sol (%)	Sağ (%)	Fark (%)
1. Aks	-	-	-
2. Aks	-	-	-

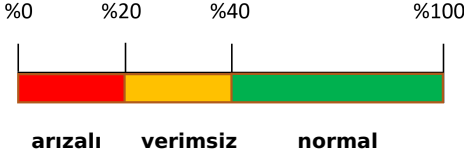

Ön sağ sol ve arka sağ sol süspansiyon kabul edilebilirdeğer farkı max.%30 'dur.  
Tek amortisör kabul edilebilir min. ölçüm değeri %21 'dir.

## Fren Ölçüm Değerleri

Fren Ölçüm Değerleri (daN)	Sol	Sağ	Sapma (%)
1. Aks	-	-	-
2. Aks	-	-	-
El Freni	-	-	-

### Verimlilik

-

Sapma yüzdeleri 1. ve 2. aks için %25 altında ve el freni için %50 altında olmalıdır.

## Lastikler

Aks	Ebat	Yol ve Yük Endeksi	Diş Derinliği	Tip
Sol Ön	205/55/16	91V	4,5 mm	Yazlık
Sol Arka	205/55/16	91V	4,78 mm	Yazlık
Sağ Ön	205/55/16	91V	4,77 mm	Yazlık
Sağ Arka	205/55/16	91V	4,81 mm	Yazlık



Tekerlek/Lastik > Uyarı Lambası Yanıyor

Doğuş D-Expert Ekspertiz ve Danışmanlık A.Ş D-Expert Ankara Şubesi  
Bahçekapı Mah.Sanayi Bulvarı No:4/B Şaşmaz  
ankara0601@dexpert.com.tr 0312 278 81 82 ETİMESGUT ANKARA

Rapor Tarihi: 01.10.2024 10:24  
Rapor No: 06-01-1293077  
Mersis No: 0309073518100001

Bayi No: 0601  
Araç Giriş Tarihi: 01.10.2024 09:59

Sayfa: 5/11  
Araç Çıkış Tarihi: 01.10.2024 10:24

## Dinamometre Ölçüm Değerleri

Ölçülen Motor Torku 277 NM	Teker Torku 242 NM	Teker Gücü 51 KW	Test Hızı 136 km/h
Ruhsat Verisi Güç 70 KW	Test Sonucu Güç 61 KW	Kayıp Güç 10 KW	Performans % 87,14

## RPM (Devir/dk) Grafiği

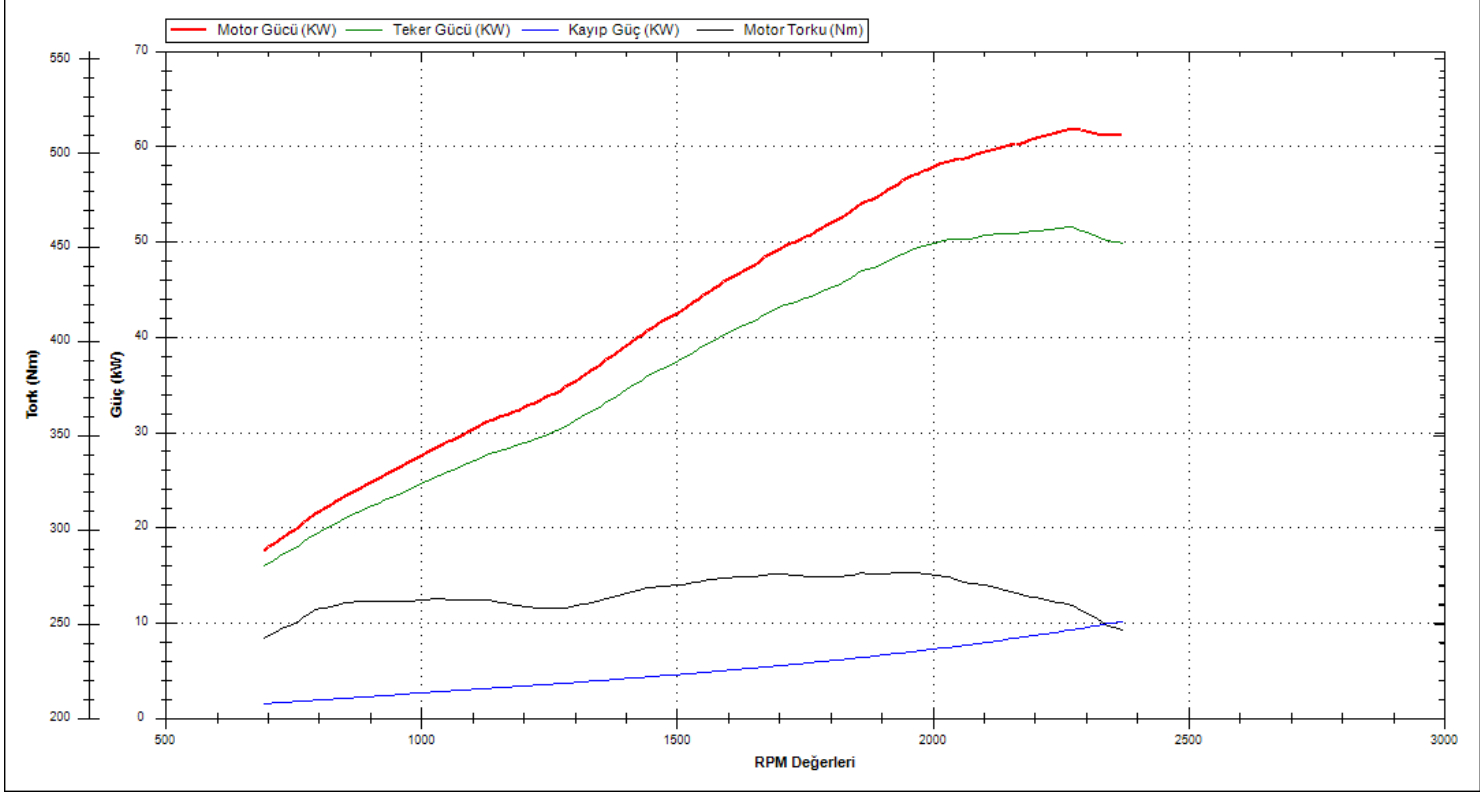

Doğuş D-Expert Ekspertiz ve Danışmanlık A.Ş D-Expert Ankara Şubesi  
Bahçekapı Mah.Sanayi Bulvarı No:4/B Şaşmaz  
ankara0601@dexpert.com.tr 0312 278 81 82 ETİMESGUT ANKARA

Rapor Tarihi: 01.10.2024 10:24 Bayi No: 0601 Sayfa: 6/11  
Rapor No: 06-01-1293077 Araç Giriş Tarihi: 01.10.2024 09:59 Araç Çıkış Tarihi: 01.10.2024 10:24  
Mersis No: 0309073518100001

## OBD Genel Arıza Tarama

01.10.2024

Arac:

Fiat Aegea 1.4i 16V

Motor kodu:

843 A1.000

Uretim yili;

16-16

Kilometre durumu:

Lisans numarası :

34EIU376

VIN:

ZFA35600006V01098 (kumanda Unitesinden okunan)

Test edilmiş:

01.10.2024 10:18:03 / Standard

Hata kodu / Genel sorgulama / -

Tum yapi gruplarinin hata kodu genel sorgulaması

Bilesen grubu

Sistem

Hata

OBD

OBD

Motor

Benzinli motor

ABS

ABS

Hava yastigi

Hava yastigi

Klima

Klima

Hata kodu U1700:

Arac elektrik sistemi kumanda Unitesine CAN-Bus/ba

glanti

BOZUK ILETISIM

Hata kodu U2003:

Karoseri elektronik kumanda Unitesi

HATALI ILETISIM!

Hata kodu U2004:

Konfor

Body Computer

Hata kodu B162A:

KISA FAR SOL

Fonksiyon hatalidir.

Hata kodu B162E:

KISA FAR SAG

Fonksiyon hatalidir.

Konfor

Gosterge grubu

Konfor

PARK ASISTANI

Hata kodu U1001:

CAN-BUS

Fonksiyon hatalidir.

Direksiyon

Servo direksiyon

Hata kodu C1200:

AKU VOLTAJI

Hella Gutmann Solutions GmbH

mega macs PC

ARIZALI ELEKTRIK DEVRESI

Hella Gutmann Solutions GmbH

mega macs PC

Doğuş D-Expert Ekspertiz ve Danışmanlık A.Ş D-Expert Ankara Şubesi  
Bahçekapı Mah.Sanayi Bulvarı No:4/B Şaşmaz  
ankara0601@dexpert.com.tr 0312 278 81 82 ETİMESGUT ANKARA

Rapor Tarihi: 01.10.2024 10:24 Bayi No: 0601 Sayfa: 7/11  
Rapor No: 06-01-1293077 Araç Giriş Tarihi: 01.10.2024 09:59 Araç Çıkış Tarihi: 01.10.2024 10:24  
Mersis No: 0309073518100001

## Tramer Sorgulaması

\*\*\*1098 şasi nolu TOFAS-FIAT EGEA HB STREET 1.4 FIRE E6D markalı aracın SBM kayıtlarında geçmiş hasarı bulunmamıştır.

Doğuş D-Expert Ekspertiz ve Danışmanlık A.Ş D-Expert Ankara Şubesi  
Bahçekapı Mah.Sanayi Bulvarı No:4/B Şaşmaz  
ankara0601@dexpert.com.tr 0312 278 81 82 ETİMESGUT ANKARA

Rapor Tarihi: 01.10.2024 10:24  
Rapor No: 06-01-1293077  
Mersis No: 0309073518100001

Bayi No: 0601  
Araç Giriş Tarihi: 01.10.2024 09:59

Sayfa: 8/11  
Araç Çıkış Tarihi: 01.10.2024 10:24

## Araç Resimleri



## Çizik



Doğuş D-Expert Ekspertiz ve Danışmanlık A.Ş D-Expert Ankara Şubesi  
Bahçekapı Mah.Sanayi Bulvarı No:4/B Şaşmaz  
ankara0601@dexpert.com.tr 0312 278 81 82 ETİMESGUT ANKARA

Rapor Tarihi: 01.10.2024 10:24  
Rapor No: 06-01-1293077  
Mersis No: 0309073518100001

Bayi No: 0601  
Araç Giriş Tarihi: 01.10.2024 09:59

Sayfa: 9/11  
Araç Çıkış Tarihi: 01.10.2024 10:24



Çamurluk, sağ, Çamurluk, sağ  
> Çizik



Tampon, ön, Ön tampon >  
Çizik



Marşbiyel, sağ, Marşbiyel, sağ  
> Çizik



Kapı, sağ ön, Kapı, sağ ön >  
Çizik



Kapı, sağ arka, Kapı, sağ arka  
> Çizik



Çamurluk, sağ arka, Çamurluk,  
sağ arka > Çizik



Tampon, arka, Arka tampon >  
Çizik



Kapı, sol arka, Kapı, sol arka >  
Çizik



Dikiz aynası, sol, Dış dikiz  
aynası > Çizik

**Yağ seviyesi Soğutma  
SIVISI**

**Vuruk**



Kapı, sağ ön, Kapı, sağ ön >  
Ezik



Kapı, sol ön, Kapı, sol ön >  
Ezik



Çamurluk, sol, Çamurluk, sol >  
Ezik

Doğuş D-Expert Ekspertiz ve Danışmanlık A.Ş D-Expert Ankara Şubesi  
Bahçekapı Mah.Sanayi Bulvarı No:4/B Şaşmaz  
ankara0601@dexpert.com.tr 0312 278 81 82 ETİMESGUT ANKARA

Rapor Tarihi: 01.10.2024 10:24  
Rapor No: 06-01-1293077  
Mersis No: 0309073518100001

Bayi No: 0601  
Araç Giriş Tarihi: 01.10.2024 09:59

Sayfa: 10/11  
Araç Çıkış Tarihi: 01.10.2024 10:24

## Diğer



Elektrik donanımı/Pano, Akü > Test Sonucu

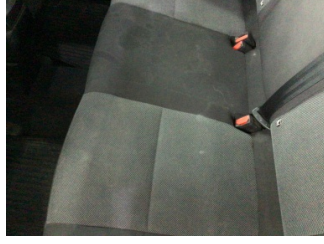

Koltuklar, arka, Arka koltuk > Kirlenmiş



Koltuklar, ön, Koltuk, sağ ön > Kirlenmiş



Koltuklar, ön, Koltuk, sol ön > Kirlenmiş



Şanzıman, Şanzıman > Yağ Kaçağı

## Notlar

### Diğer notlar;

Araç kirli olduğundan göz ile kusur tespiti yapılamadı,araç fren süspansiyon testi yapılamadı.

Doğuş D-Expert Ekspertiz ve Danışmanlık A.Ş D-Expert Ankara Şubesi  
Bahçekapı Mah.Sanayi Bulvarı No:4/B Şaşmaz  
ankara0601@dexpert.com.tr 0312 278 81 82 ETİMESGUT ANKARA

Rapor Tarihi: 01.10.2024 10:24 Bayi No: 0601 Sayfa: 11/11  
Rapor No: 06-01-1293077 Araç Giriş Tarihi: 01.10.2024 09:59 Araç Çıkış Tarihi: 01.10.2024 10:24  
Mersis No: 0309073518100001

## Açıklama

Araçta detaylı iç temizlik işlemi ile giderilebilecek, kirlenme ve lekeler ekspertiz kapsamı dışında tutulmuştur.

Araç değerine etki etmeyecek mini onarım ve- veya pasta cila işlemi ile giderilebilecek vuruks ve çizikler ekspertiz kapsamı dışında tutulmuştur.

Aracın yaş, km ve genel durumu dikkate alınarak; normal kullanım şartları dahilinde araçta oluşan fakat aracın görşelliğini ve teknik işleyişini etkilemeyen aşınma ve yıpranmalar ekspertiz kapsamı dışında tutulmuştur.

- Ekspertiz aracın kontrol edildiği gün için geçerli olup, hangi nedenle olursa olsun kontrol tarihinden sonra oluşabilecek hasarlardan Doğuş D Expert Ekspertiz ve Danışmanlık Anonim Şirketi ve Franchise sahibi tüm iş ortakları sorumlu değildir.
- Ekspertiz sonucu verilen tüm değerler, ölçümlenmeler ve tespitler, aracın formunda belirtilen km. ve tarih için geçerlidir. Bu tarih ve km. sonrası araçta olağan yıpranma, hatalı kullanım, yol ve hava şartları, sürücü hataları ve üretim kaynaklı olarak ortaya çıkabilecek arızalar ve hasarlar Doğuş D Expert Ekspertiz ve Danışmanlık Anonim Şirketi ve Franchise sahibi tüm iş ortakları'nin sorumluluğunda değildir.
- Rapordaki km bilgisi, aracın km panosundan okunmuş km bilgisidir. Doğuş D Expert Ekspertiz ve Danışmanlık Anonim Şirketi ve Franchise sahibi tüm iş ortakları,panodaki km bilgisinin gerçeği yansıtmaması dolayısıyla ekspertiz raporundaki tespitlerin eksik, yanlış veya yanıltıcı olmasından ve bunun sonuçlarından sorumlu değildir.
- Doğuş D Expert Ekspertiz ve Danışmanlık Anonim Şirketi ve Franchise sahibi tüm iş ortakları tarafından yapılan ikinci el araç ekspertizi aracın resmi fenni muayenesinin yerine geçmez ve resmi fenni muayenesinde başarılı olunacağını da garanti etmez.
- İmalatçı tarafından üretilen aracın daha sonradan üzerinde yapılan tadilatların uygun olmaması ve montajı yapılan yedek parçaların orijinal olmaması gerekli teknik bilgi ve yetkinliğe sahip kişiler tarafından montajının yapılmaması veya tamir seklinin imalatçı tarafından kabul edilmiş teknik özelliklere uymaması gibi durumlar halinde sonradan doğabilecek her türlü can ve mal güvenliğini etkileyecek faktörler olmak üzere bu ve benzeri durumlardan ekspertiz raporumuz sorumlu değildir. ÖRNEK: Airbag ve emniyet kemerlerinin, radyatörlerin, aksların değiştirilmeyerek onarılması gibi durumlar.
- İkinci el araç ekspertizi aracın hiçbir parçası sökülmeden, tamamen çıplak gözle yapılmıştır. Araç içerisindeki veya aksamındaki hasarların tespiti için kapak, döşeme ve benzeri parçaların sökülmesi bu ekspertiz kapsamında olmayıp, Doğuş D Expert Ekspertiz ve Danışmanlık Anonim Şirketi ve Franchise sahibi tüm iş ortakları ancak bu şekilde detaylı bir ekspertiz sonucu ortaya çıkabilecek hasarların tespit edilememiş olmasından sorumlu değildir.

Müşteri Adı/Soyadı

İmzası