

Doğuş D-Expert Ekspertiz ve Danışmanlık A.Ş D-Expert Ankara Şubesi
Bahçekapı Mah.Sanayi Bulvarı No:4/B Şaşmaz
ankara0601@dexpert.com.tr 0312 278 81 82 ETİMESGUT ANKARA

Rapor Tarihi: 12.11.2024 15:49
Rapor No: 06-01-1307445
Mersis No: 0309073518100001

Bayi No: 0601
Araç Giriş Tarihi: 12.11.2024 15:20

Sayfa: 1/1
Araç Çıkış Tarihi: 12.11.2024 15:49

Full Plus Ekspertiz



06BUN372

Eksper / İmza



06-HYB-8225

Doğuş D-Expert Ekspertiz ve Danışmanlık A.Ş D-Expert Ankara Şubesi
Bahçekapı Mah.Sanayi Bulvarı No:4/B Şaşmaz
ankara0601@dexpert.com.tr 0312 278 81 82 ETİMESGUT ANKARA

Rapor Tarihi: 12.11.2024 15:49 Bayi No: 0601 Sayfa: 1/1
Rapor No: 06-01-1307445 Araç Giriş Tarihi: 12.11.2024 15:20 Araç Çıkış Tarihi: 12.11.2024 15:49
Mersis No: 0309073518100001

Araç Bilgileri

Plaka	06BUN372	Şanzıman Tipi	Manuel
KM	117100	Yakıt Cinsi	Dizel
Şase	ZFA35600006R25553	Motor Gücü	70 kw
Marka	Fiat	Motor Hacmi	1248cc
Renği	BEYAZ	Model	Egea
Sonraki Muayene Tar.	2024-12-20	Model Yılı	2019
Araç Tipi	Sedan	Ruhsat Sahibi	TAN OTO
Kapı Sayısı	4 Kapı		

Kaporta Kontrolü(Değişmiş Boyanmış kontrolü)

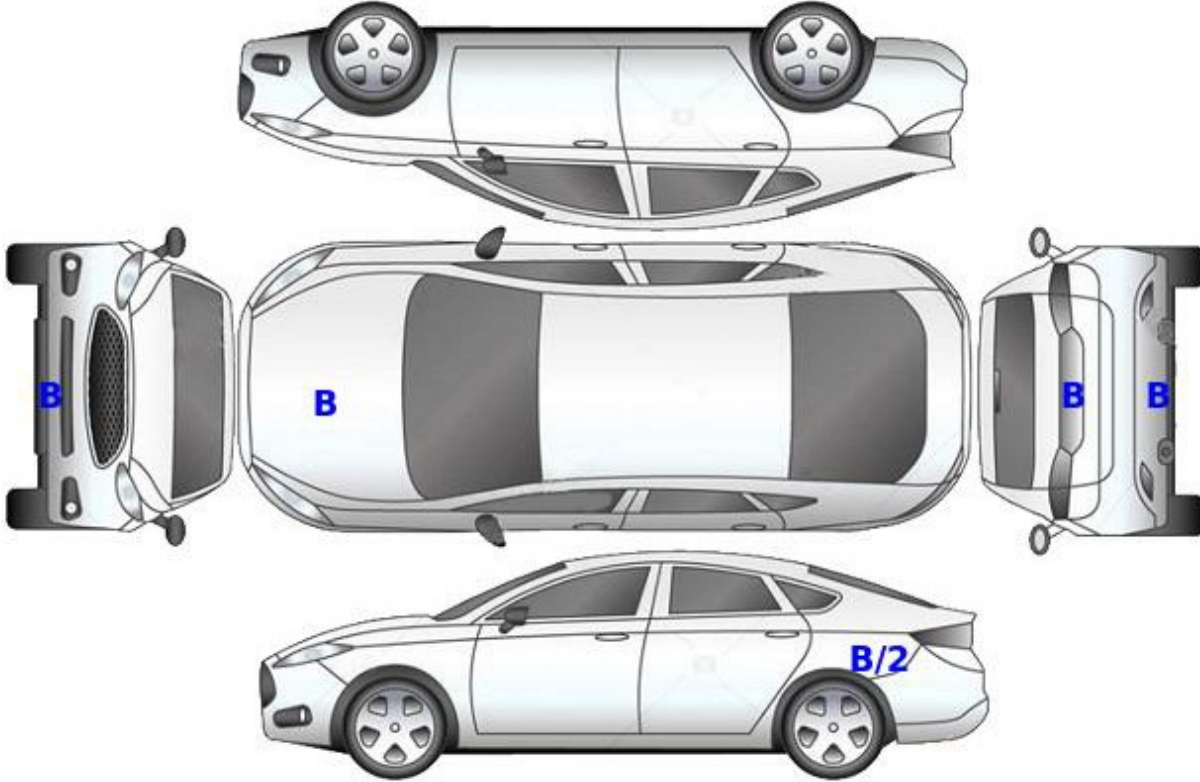

B: Boyalı

B/2: Lokal Boyalı

D: Değişmiş

Doğuş D-Expert Ekspertiz ve Danışmanlık A.Ş D-Expert Ankara Şubesi
Bahçekapı Mah.Sanayi Bulvarı No:4/B Şaşmaz
ankara0601@dexpert.com.tr 0312 278 81 82 ETİMESGUT ANKARA

Rapor Tarihi: 12.11.2024 15:49
Rapor No: 06-01-1307445
Mersis No: 0309073518100001

Bayi No: 0601
Araç Giriş Tarihi: 12.11.2024 15:20

Sayfa: 1/1
Araç Çıkış Tarihi: 12.11.2024 15:49

Kontrol Listesi

SORUNSUZ	BAKIM GEREKLİ	ONARIM/DEĞİŞİM GEREKLİ
----------	---------------	------------------------

	Durum	Notlar
Araç Kaporta Aksamı		Ezikler çizikler ve dolu hasarı mevcut.
Araç Koltukları Mekanizmaları		
Taban, Tavan, Koltuk ve Kapı Döşemeleri		Kirlenmiş,koltuklarhasarlı yakıcı madde hasarı görmüş.
Araç İç Donanımı ve Kumanda Kontrol Düğmeleri		
Aydınlatma ve İkaz Sistemi		Far bağlantı ayakları tamirli.
Silecekler		
Elektrik ve Elektronik Aksam		
Torpido ve Emniyet Kemerleri		
Lastik ve Jantlar		Jantlat çizik.
Fren Sistemi ve Fren Hortumları		
Yürür Aksam		
Motor ve Motor Yağ Seviyesi		Yağkaçağı mevcut.
Şanzıman		Yağ kaçağı mevcut,vites topuzu ve körüğü deforme olmuş.
Diferansiyel		
Direksiyon Sistemi		
Eğlence Sistemi (Radyo vs.)		
Park Sensörleri		
Araç Altı		
Akü		
Klima		
Cam ve Cam Düğmeleri		
Kayışlar ve Rulmanlar		
Egzoz Sistemi ve Susturucular		
Soğutma Sistemi ve Soğutma Suyu		

Doğuş D-Expert Ekspertiz ve Danışmanlık A.Ş D-Expert Ankara Şubesi
Bahçekapı Mah.Sanayi Bulvarı No:4/B Şaşmaz
ankara0601@dexpert.com.tr 0312 278 81 82 ETİMESGUT ANKARA

Rapor Tarihi: 12.11.2024 15:49 Bayi No: 0601 Sayfa: 1/1
Rapor No: 06-01-1307445 Araç Giriş Tarihi: 12.11.2024 15:20 Araç Çıkış Tarihi: 12.11.2024 15:49
Mersis No: 0309073518100001

Yanal Kayma Ölçüm Değerleri

ÖN	ARKA
-	-

Yanal kayma kabul edilebilir değeri max +5 / -5 (m/km) dir.

Süspansiyon Ölçüm Değerleri

AKS	Sol (%)	Sağ (%)	Fark (%)
1. Aks	-	-	-
2. Aks	-	-	-



Ön sağ sol ve arka sağ sol süspansiyon kabul edilebilirdeğer farkı max.%30 'dur.
Tek amortisör kabul edilebilir min. ölçüm değeri %21 'dir.

Fren Ölçüm Değerleri

Fren Ölçüm Değerleri (daN)	Sol	Sağ	Sapma (%)
1. Aks	-	-	-
2. Aks	-	-	-
El Freni	-	-	-

Verimlilik

-

Sapma yüzdeleri 1. ve 2. aks için %25 altında ve el freni için %50 altında olmalıdır.

Lastikler

Aks	Ebat	Yol ve Yük Endeksi	Diş Derinliği	Tip
Sol Ön	205/55/16	94H	3,77 mm	Kışlık
Sol Arka	205/55/16	94H	4,88 mm	Kışlık
Sağ Ön	205/55/16	94H	4,01 mm	Kışlık
Sağ Arka	205/55/16	94H	4,21 mm	Kışlık



Jant, sağ ön > Çizik



Jant, sağ arka > Çizik



Jant, sol arka > Çizik



Jant, sol ön > Çizik

Doğuş D-Expert Ekspertiz ve Danışmanlık A.Ş D-Expert Ankara Şubesi
Bahçekapı Mah.Sanayi Bulvarı No:4/B Şaşmaz
ankara0601@dexpert.com.tr 0312 278 81 82 ETİMESGUT ANKARA

Rapor Tarihi: 12.11.2024 15:49 Bayi No: 0601 Sayfa: 1/1
Rapor No: 06-01-1307445 Araç Giriş Tarihi: 12.11.2024 15:20 Araç Çıkış Tarihi: 12.11.2024 15:49
Mersis No: 0309073518100001

Dinamometre Ölçüm Değerleri

Ölçülen Motor Torku	Teker Torku	Teker Gücü	Test Hızı
-	-	-	-
NM	NM	KW	km/h
Ruhsat Verisi Güç	Test Sonucu Güç	Kayıp Güç	Performans %
70	-	-	--
KW	KW	KW	

RPM (Devir/dk) Grafiği

Grafik bilgisi yüklenmemiş...

Doğuş D-Expert Ekspertiz ve Danışmanlık A.Ş D-Expert Ankara Şubesi
Bahçekapı Mah.Sanayi Bulvarı No:4/B Şaşmaz
ankara0601@dexpert.com.tr 0312 278 81 82 ETİMESGUT ANKARA

Rapor Tarihi: 12.11.2024 15:49 Bayi No: 0601 Sayfa: 1/1
Rapor No: 06-01-1307445 Araç Giriş Tarihi: 12.11.2024 15:20 Araç Çıkış Tarihi: 12.11.2024 15:49
Mersis No: 0309073518100001

OBD Genel Arıza Tarama

12.11.2024

Araç:

Fiat Aegea 1.3 JTDM

Motor kodu:

55 2669 63

Uretim yili;

Kilometre durumu:

Lisans numarası :

06BUN372

VIN:

ZFA35600006R25553 (kumanda linitesinden okunan)

Test edilmiş:

12.11.2024 15:43:01 / Standard

Hata kodu / Genel sorgulama / -

Tum yapı gruplarının hata kodu genel sorgulaması

Bilesen grubu

Sistem

Hata

OBD

OBD

Hata kodu P2002:

KURUM PARTIKUL FİLTRESİ SIRA 1

VERİM EN DUSUK SEVIYENİN ALTINDA

Hata kodu P2002:

KURUM PARTIKUL FİLTRESİ SIRA 1

VERİM EN DUSUK SEVIYENİN ALTINDA

Motor

Dizel motor

Hata kodu P2002:

Kurum partikil filtresi

AKIS DIRENCİ COK YUKSEK

Hata kodu P24D1:

Kurum partikiil sensoru

Fonksiyon hatalıdır.

Hata kodu P160C:

Motor elektronik kumanda linitesi

Fonksiyon hatalıdır.

Hata kodu P0065A:

YUK SINYALI (JENERATOR YUKU)

MEVCUT ALTERNATOR GUCU HAKKINDAKI BILGI YANLIS

ABS

ABS

Hava yastigi

Hava yastigi

Klima

Klima

Konfor

Body Computer

Hata kodu B1008:

ON SAG YATAY DONUS SINYALI

Fonksiyon hatalıdır.

Hata kodu B1011:

Hella Gutmann Solutions GmbH

mega macs PC

Plaka lambası

Fonksiyon hatalıdır.

Hata kodu B126E:

YOLCU KAPISI ELEKTRIKLI CAM MOTORU ROLESİ

Fonksiyon hatalıdır.

Hata kodu B162A:

KISA FAR SOL

Fonksiyon hatalıdır.

Hata kodu B162E:

KISA FAR SAG

Fonksiyon hatalıdır.

Hata kodu B1632:

UZUN FAR SOL

Fonksiyon hatalıdır.

Hata kodu B1636:

UZUN FAR SAG

Fonksiyon hatalıdır.

Hata kodu B165A:

Alternator

Fonksiyon hatalıdır.

Konfor

Gosterge grubu

Konfor

PARK ASISTANI

Hata kodu C100B:

Dis arka sol park yardım sensörü

Fonksiyon hatalıdır.

Direksiyon

Servo direksiyon

Ses/Video

Entertainment/Telematik modüllü ETM

Hella Gutmann Solutions GmbH

mega macs PC

Doğuş D-Expert Ekspertiz ve Danışmanlık A.Ş D-Expert Ankara Şubesi
Bahçekapı Mah.Sanayi Bulvarı No:4/B Şaşmaz
ankara0601@dexpert.com.tr 0312 278 81 82 ETİMESGUT ANKARA

Rapor Tarihi: 12.11.2024 15:49 Bayi No: 0601 Sayfa: 1/1
Rapor No: 06-01-1307445 Araç Giriş Tarihi: 12.11.2024 15:20 Araç Çıkış Tarihi: 12.11.2024 15:49
Mersis No: 0309073518100001

Tramer Sorgulaması

Hasar Tarihi	Hasar Parça Değişimi	Hasar Tanımı	Ağır Hasarlı mı ?	Hasar Maliyeti	Hasar Maliyeti Kur Bilgisi
23.02.2023		Carpma	Hayır	0	TL
23.01.2023		KTT-Carpma	Hayır	0	TL
26.08.2021		Çarpisma	Hayır	1480.13	TL

Doğuş D-Expert Ekspertiz ve Danışmanlık A.Ş D-Expert Ankara Şubesi
Bahçekapı Mah.Sanayi Bulvarı No:4/B Şaşmaz
ankara0601@dexpert.com.tr 0312 278 81 82 ETİMESGUT ANKARA

Rapor Tarihi: 12.11.2024 15:49
Rapor No: 06-01-1307445
Mersis No: 0309073518100001

Bayi No: 0601
Araç Giriş Tarihi: 12.11.2024 15:20

Sayfa: 1/1
Araç Çıkış Tarihi: 12.11.2024 15:49

Araç Resimleri



Çizik



Tampon, arka, Arka tampon > Çizik



Tampon, arka, Arka tampon > Çizik



Kapı, sol ön, Kapı, sol ön > Çizik



Çamurluk, sol, Çamurluk, sol > Çizik

Yağ seviyesi Soğutma SIVISI

Doğuş D-Expert Ekspertiz ve Danışmanlık A.Ş D-Expert Ankara Şubesi
Bahçekapı Mah.Sanayi Bulvarı No:4/B Şaşmaz
ankara0601@dexpert.com.tr 0312 278 81 82 ETİMESGUT ANKARA

Rapor Tarihi: 12.11.2024 15:49
Rapor No: 06-01-1307445
Mersis No: 0309073518100001

Bayi No: 0601
Araç Giriş Tarihi: 12.11.2024 15:20

Sayfa: 1/1
Araç Çıkış Tarihi: 12.11.2024 15:49

Vuruk



Kapı, sağ ön, Kapı, sağ ön > Ezik



Kapı, sağ arka, Kapı, sağ arka > Ezik



Çamurluk, sağ arka, Çamurluk, sağ arka > Ezik



Çamurluk, sol arka, Çamurluk, sol arka > Ezik

Diğer

Doğuş D-Expert Ekspertiz ve Danışmanlık A.Ş D-Expert Ankara Şubesi
Bahçekapı Mah.Sanayi Bulvarı No:4/B Şaşmaz
ankara0601@dexpert.com.tr 0312 278 81 82 ETİMESGUT ANKARA

Rapor Tarihi: 12.11.2024 15:49
Rapor No: 06-01-1307445
Mersis No: 0309073518100001

Bayi No: 0601
Araç Giriş Tarihi: 12.11.2024 15:20

Sayfa: 1/1
Araç Çıkış Tarihi: 12.11.2024 15:49



Koltuklar, ön, Koltuk, sağ ön > Kirlenmiş



Tavan, Sol üst frangart > Dolu Hasarı



Tavan, Sağ üst frangart > Dolu Hasarı

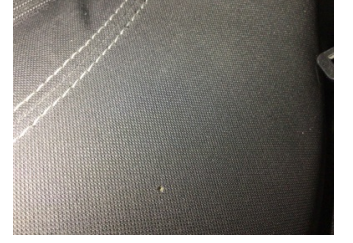

Koltuklar, arka, Arka koltuk > Yakıcı Madde Ile Zarar Görmüş



Şanzıman, Vites körüğü > Hasarlı



Şanzıman, Vites topuzu > Deforme Olmuş



Koltuklar, ön, Kol dayaması > Yakıcı Madde Ile Zarar Görmüş

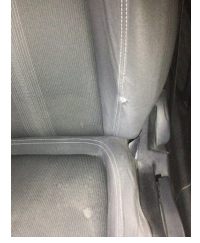

Koltuklar, ön, Koltuk, sol ön > Deforme Olmuş



Taban, Taban halısı > Kirlenmiş



Tavan, Tavan > Dolu Hasarı



Şanzıman, Şanzıman > Yağ Kaçağı



Şanzıman, Şanzıman > Yağ Kaçağı



Motor, Yağ karteri contası > Yağ Kaçağı



Motor, Triger zinciri kapağı > Yağ Kaçağı



Dikiz aynası, sağ, Dış dikiz aynası > Hasarlı

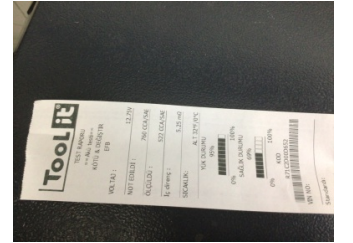

Elektrik donanımı/Pano, Akü > Test Sonucu

Parça Grubu

Marşbiyel, sağ

Marşbiyel, sol

Çamurluk, sol arka

Çamurluk, sağ arka

Farlar

Farlar

Parça ve Hasar

Marşbiyel, sağ - Boyalı

Marşbiyel, sol - Boyalı

Çamurluk ağız - Lokal Boya

Çamurluk ağız - Lokal Boya

Far, sağ - Standart Dışı Onarım

Far, sol - Standart Dışı Onarım

Doğuş D-Expert Ekspertiz ve Danışmanlık A.Ş D-Expert Ankara Şubesi
Bahçekapı Mah.Sanayi Bulvarı No:4/B Şaşmaz
ankara0601@dexpert.com.tr 0312 278 81 82 ETİMESGUT ANKARA

Rapor Tarihi: 12.11.2024 15:49 Bayi No: 0601 Sayfa: 1/1
Rapor No: 06-01-1307445 Araç Giriş Tarihi: 12.11.2024 15:20 Araç Çıkış Tarihi: 12.11.2024 15:49
Mersis No: 0309073518100001

Notlar

Diğer notlar;

Araç kirli olduğundan göz ile kusur tespiti yapılamadı,araç fren süspansiyon testi yapılamadı.araç yağ kaçaıklarından dolayı dyno teste alınması riskli görülmüştür.

Doğuş D-Expert Ekspertiz ve Danışmanlık A.Ş D-Expert Ankara Şubesi
Bahçekapı Mah.Sanayi Bulvarı No:4/B Şaşmaz
ankara0601@dexpert.com.tr 0312 278 81 82 ETİMESGUT ANKARA

Rapor Tarihi: 12.11.2024 15:49 Bayi No: 0601 Sayfa: 1/1
Rapor No: 06-01-1307445 Araç Giriş Tarihi: 12.11.2024 15:20 Araç Çıkış Tarihi: 12.11.2024 15:49
Mersis No: 0309073518100001

Açıklama

Araçta detaylı iç temizlik işlemi ile giderilebilecek, kirlenme ve lekeler ekspertiz kapsamı dışında tutulmuştur.

Araç değerine etki etmeyecek mini onarım ve- veya pasta cila işlemi ile giderilebilecek vuruks ve çizikler ekspertiz kapsamı dışında tutulmuştur.

Aracın yaş, km ve genel durumu dikkate alınarak; normal kullanım şartları dahilinde araçta oluşan fakat aracın görşelliğini ve teknik işleyişini etkilemeyen aşınma ve yıpranmalar ekspertiz kapsamı dışında tutulmuştur.

- Ekspertiz aracın kontrol edildiği gün için geçerli olup, hangi nedenle olursa olsun kontrol tarihinden sonra oluşabilecek hasarlardan Doğuş D Expert Ekspertiz ve Danışmanlık Anonim Şirketi ve Franchise sahibi tüm iş ortakları sorumlu değildir.
- Ekspertiz sonucu verilen tüm değerler, ölçümlenmeler ve tespitler, aracın formunda belirtilen km. ve tarih için geçerlidir. Bu tarih ve km. sonrası araçta olağan yıpranma, hatalı kullanım, yol ve hava şartları, sürücü hataları ve üretim kaynaklı olarak ortaya çıkabilecek arızalar ve hasarlar Doğuş D Expert Ekspertiz ve Danışmanlık Anonim Şirketi ve Franchise sahibi tüm iş ortakları'nin sorumluluğunda değildir.
- Rapordaki km bilgisi, aracın km panosundan okunmuş km bilgisidir. Doğuş D Expert Ekspertiz ve Danışmanlık Anonim Şirketi ve Franchise sahibi tüm iş ortakları,panodaki km bilgisinin gerçeği yansıtmaması dolayısıyla ekspertiz raporundaki tespitlerin eksik, yanlış veya yanıltıcı olmasından ve bunun sonuçlarından sorumlu değildir.
- Doğuş D Expert Ekspertiz ve Danışmanlık Anonim Şirketi ve Franchise sahibi tüm iş ortakları tarafından yapılan ikinci el araç ekspertizi aracın resmi fenni muayenesinin yerine geçmez ve resmi fenni muayenesinde başarılı olunacağını da garanti etmez.
- İmalatçı tarafından üretilen aracın daha sonradan üzerinde yapılan tadilatların uygun olmaması ve montajı yapılan yedek parçaların orijinal olmaması gerekli teknik bilgi ve yetkinliğe sahip kişiler tarafından montajının yapılmaması veya tamir seklinin imalatçı tarafından kabul edilmiş teknik özelliklere uymaması gibi durumlar halinde sonradan doğabilecek her türlü can ve mal güvenliğini etkileyecek faktörler olmak üzere bu ve benzeri durumlardan ekspertiz raporumuz sorumlu değildir. ÖRNEK: Airbag ve emniyet kemerlerinin, radyatörlerin, aksların değiştirilmeyerek onarılması gibi durumlar.
- İkinci el araç ekspertizi aracın hiçbir parçası sökülmeden, tamamen çıplak gözle yapılmıştır. Araç içerisindeki veya aksamındaki hasarların tespiti için kapak, döşeme ve benzeri parçaların sökülmesi bu ekspertiz kapsamında olmayıp, Doğuş D Expert Ekspertiz ve Danışmanlık Anonim Şirketi ve Franchise sahibi tüm iş ortakları ancak bu şekilde detaylı bir ekspertiz sonucu ortaya çıkabilecek hasarların tespit edilememiş olmasından sorumlu değildir.
- TSE 13805 yönetmeliğine göre HYB numaramızın raporda belirtilmesi için en kapsamlı paketimiz Full Plus Ekspertiz ve üzeri paketlerimiz için geçerlidir.

Müşteri Adı/Soyadı

İmzası