

Doğuş D-Expert Ekspertiz ve Danışmanlık A.Ş D-Expert Ankara Şubesi
Bahçekapı Mah.Sanayi Bulvarı No:4/B Şaşmaz
ankara0601@dexpert.com.tr 0312 278 81 82 ETİMESGUT ANKARA

Rapor Tarihi: 15.10.2024 13:38
Rapor No: 06-01-2284979
Mersis No: 0309073518100001

Bayi No: 0601
Araç Giriş Tarihi: 07.09.2024 09:12

Sayfa: 1/10
Araç Çıkış Tarihi: 15.10.2024 13:38

Full Plus Ekspertiz



06CFM214

A handwritten signature in blue ink is shown on a white background.

Eksper / İmza



06-HYB-8225

Doğuş D-Expert Ekspertiz ve Danışmanlık A.Ş D-Expert Ankara Şubesi
Bahçekapı Mah.Sanayi Bulvarı No:4/B Şaşmaz
ankara0601@dexpert.com.tr 0312 278 81 82 ETİMESGUT ANKARA

Rapor Tarihi: 15.10.2024 13:38 Bayi No: 0601 Sayfa: 2/10
Rapor No: 06-01-2284979 Araç Giriş Tarihi: 07.09.2024 09:12 Araç Çıkış Tarihi: 15.10.2024 13:38
Mersis No: 0309073518100001

Araç Bilgileri

Plaka	06CFM214	Şanzıman Tipi	Manuel
KM	102154	Yakıt Cinsi	Dizel
Şase	ZFA35600006T13770	Motor Gücü	70 kw
Marka	Fiat	Motor Hacmi	1248cc
Rengi	BEYAZ	Model	Egea
Sonraki Muayene Tar.	0NaN-aN-aN	Model Yılı	2020
Araç Tipi	Sedan	Ruhsat Sahibi	TAN OTO MOTORLU ARAÇLAR
Kapı Sayısı	4 Kapı		

Kaporta Kontrolü(Değişmiş Boyanmış kontrolü)

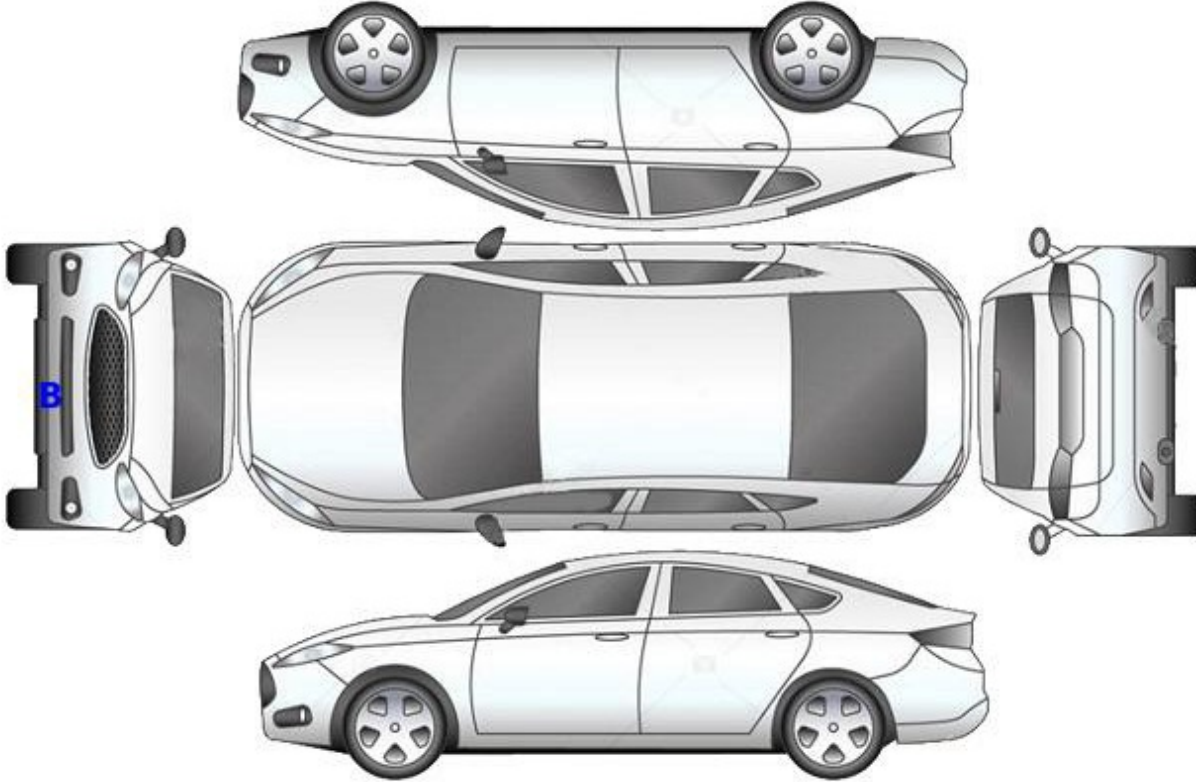

B: Boyalı

B/2: Lokal Boyalı

D: Değişmiş

Doğuş D-Expert Ekspertiz ve Danışmanlık A.Ş D-Expert Ankara Şubesi
Bahçekapı Mah.Sanayi Bulvarı No:4/B Şaşmaz
ankara0601@dexpert.com.tr 0312 278 81 82 ETİMESGUT ANKARA

Rapor Tarihi: 15.10.2024 13:38 Bayi No: 0601 Sayfa: 3/10
Rapor No: 06-01-2284979 Araç Giriş Tarihi: 07.09.2024 09:12 Araç Çıkış Tarihi: 15.10.2024 13:38
Mersis No: 0309073518100001

Kontrol Listesi

SORUNSUZ	BAKIM GEREKLİ	ONARIM/DEĞİŞİM GEREKLİ
----------	---------------	------------------------

	Durum	Notlar
Araç Kaporta Aksamı	ONARIM/DEĞİŞİM GEREKLİ	Ezik, çizik ve hasarlar mevcut.
Araç Koltukları Mekanizmaları	SORUNSUZ	
Taban, Tavan, Koltuk ve Kapı Döşemeleri	BAKIM GEREKLİ	Kirli.
Araç İç Donanımı ve Kumanda Kontrol Düğmeleri	BAKIM GEREKLİ	Deformeler mevcut.
Aydınlatma ve İkaz Sistemi	SORUNSUZ	
Silecekler	SORUNSUZ	
Elektrik ve Elektronik Aksam	SORUNSUZ	
Torpedo ve Emniyet Kemerleri	SORUNSUZ	
Lastik ve Jantlar	BAKIM GEREKLİ	Lastikler aşınmış. Jantlar çizik.
Fren Sistemi ve Fren Hortumları	SORUNSUZ	
Yürür Aksam	SORUNSUZ	
Motor ve Motor Yağ Seviyesi	SORUNSUZ	
Şanzıman	SORUNSUZ	
Diferansiyel	SORUNSUZ	
Direksiyon Sistemi	SORUNSUZ	
Eğlence Sistemi (Radyo vs.)	SORUNSUZ	
Park Sensörleri	SORUNSUZ	
Araç Altı	SORUNSUZ	
Akü	SORUNSUZ	
Klima	SORUNSUZ	
Cam ve Cam Düğmeleri	SORUNSUZ	
Kayışlar ve Rulmanlar	SORUNSUZ	
Egzoz Sistemi ve Susturucular	SORUNSUZ	
Soğutma Sistemi ve Soğutma Suyu	SORUNSUZ	

Doğuş D-Expert Ekspertiz ve Danışmanlık A.Ş D-Expert Ankara Şubesi
Bahçekapı Mah.Sanayi Bulvarı No:4/B Şaşmaz
ankara0601@dexpert.com.tr 0312 278 81 82 ETİMESGUT ANKARA

Rapor Tarihi: 15.10.2024 13:38 Bayi No: 0601 Sayfa: 4/10
Rapor No: 06-01-2284979 Araç Giriş Tarihi: 07.09.2024 09:12 Araç Çıkış Tarihi: 15.10.2024 13:38
Mersis No: 0309073518100001

Yanal Kayma Ölçüm Değerleri

ÖN	ARKA
-8.6 ! m/km	-5.5 ! m/km

Yanal kayma kabul edilebilir değeri max +5 / -5 (m/km) dir.

Süspansiyon Ölçüm Değerleri

AKS	Sol (%)	Sağ (%)	Fark (%)
1. Aks	68	69	1
2. Aks	61	59	2



Ön sağ sol ve arka sağ sol süspansiyon kabul edilebilirdeğer farkı max.%30 'dur.
Tek amortisör kabul edilebilir min. ölçüm değeri %21 'dir.

Fren Ölçüm Değerleri

Fren Ölçüm Değerleri (daN)	Sol	Sağ	Sapma (%)
1. Aks	266	268	1
2. Aks	194	182	6
El Freni	179	110	38

Verimlilik

67

Sapma yüzdeleri 1. ve 2. aks için %25 altında ve el freni için %50 altında olmalıdır.

Lastikler

Aks	Ebat	Yol ve Yük Endeksi	Diş Derinliği	Tip
Sol Ön	205/55/16	91H	5,28 mm	Kışlık
Sol Arka	205/55/16	91H	4,4 mm	Kışlık
Sağ Ön	205/55/16	91H	5,36 mm	Kışlık
Sağ Arka	205/55/16	91H	5,7 mm	Kışlık



Tekerlek seti > Aşınmış

Doğuş D-Expert Ekspertiz ve Danışmanlık A.Ş D-Expert Ankara Şubesi
Bahçekapı Mah.Sanayi Bulvarı No:4/B Şaşmaz
ankara0601@dexpert.com.tr 0312 278 81 82 ETİMESGUT ANKARA

Rapor Tarihi: 15.10.2024 13:38
Rapor No: 06-01-2284979
Mersis No: 0309073518100001

Bayi No: 0601
Araç Giriş Tarihi: 07.09.2024 09:12

Sayfa: 5/10
Araç Çıkış Tarihi: 15.10.2024 13:38

Dinamometre Ölçüm Değerleri

Ölçülen Motor Torku 143 NM	Teker Torku 114,32 NM	Teker Gücü 47,3 KW	Test Hızı 104 km/h
Ruhsat Verisi Güç 70 KW	Test Sonucu Güç 62,2 KW	Kayıp Güç 8,06 KW	Performans % 88,86

RPM (Devir/dk) Grafiği

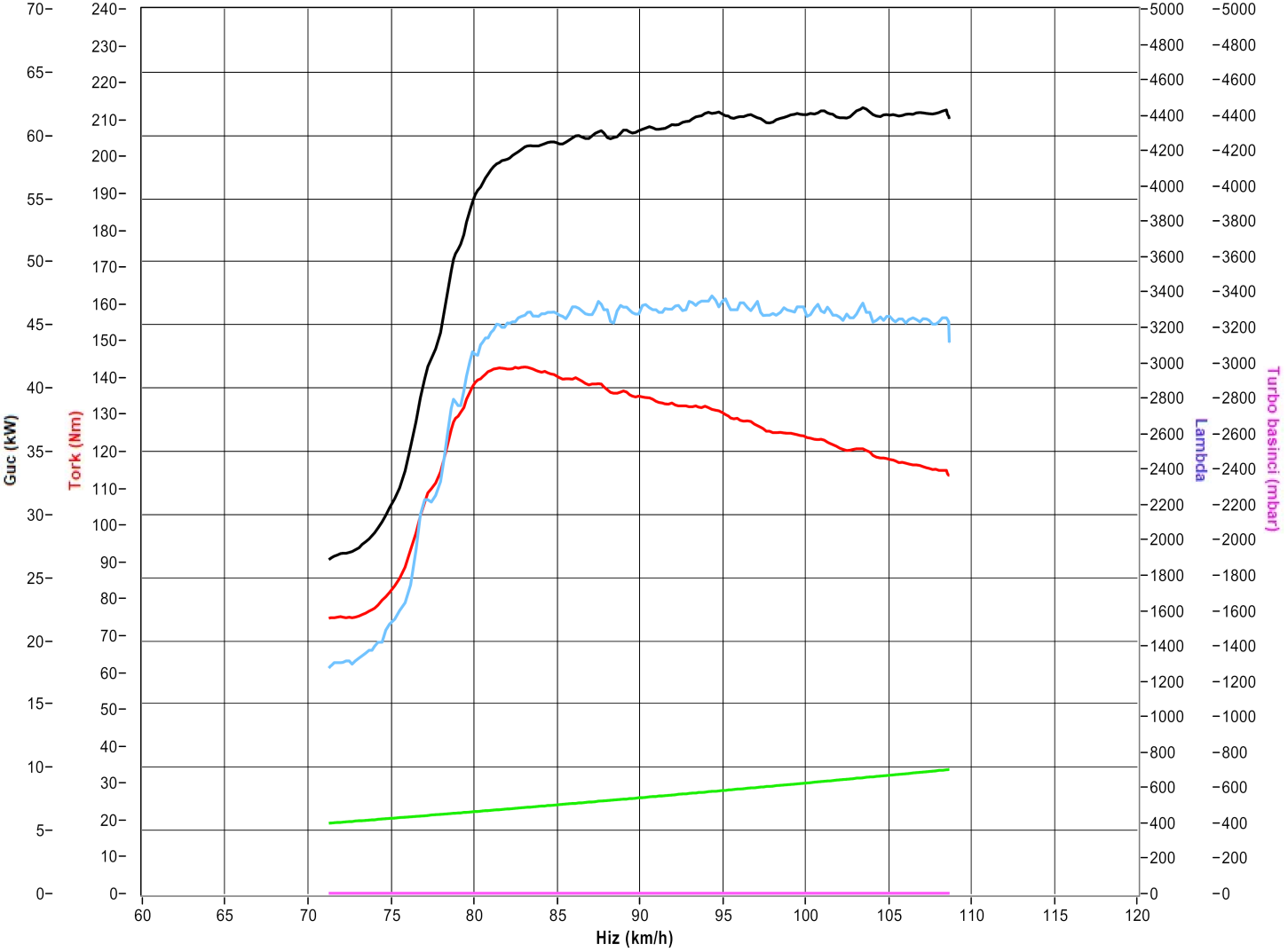

Doğuş D-Expert Ekspertiz ve Danışmanlık A.Ş D-Expert Ankara Şubesi
Bahçekapı Mah.Sanayi Bulvarı No:4/B Şaşmaz
ankara0601@dexpert.com.tr 0312 278 81 82 ETİMESGUT ANKARA

Rapor Tarihi: 15.10.2024 13:38 Bayi No: 0601 Sayfa: 6/10
Rapor No: 06-01-2284979 Araç Giriş Tarihi: 07.09.2024 09:12 Araç Çıkış Tarihi: 15.10.2024 13:38
Mersis No: 0309073518100001

OBD Genel Arıza Tarama

&"GUTMANN

03.09.2024
Araç: Fiat Aegea 1.3 JTDM
Motor kodu: 55 2669 63
Üretim yılı: 16-
Kilometre durumu
Lisans numarası:
VIN: ZFA35600006T13770 (kumanda ünitesinden okunan
)
Test edilmiş: 07.09.2024 09:20:24 / Standard

Hata kodu / Genel sorgulama / -

Tüm yapı gruplarının hata kodu genel sorgulaması

Bileşen grubu Sistem Hata
OBD OBD 0
Motor Dizel motor 1*

Hata kodu P2002:
Kurum_partikül filtresi
AKIŞ DIRENCİ ÇOK YUKSEK

ABS ABS 0
Hava yastığı Hava yastığı 0
Klima Klima 0
Konfor Body Computer 0
Konfor Gösterge grubu 0
Konfor PARK ASİSTANI 0
Direksiyon Servo direksiyon 0
SesNideo Entertainment/Telematik modülü ETM 1

Hata kodu U0422:
Araç elektrik s_istemi kumanda ünitesine CAN—Bus/b
ağlantı
BOZUKİLETİŞİM
Hella Gutmann Solutions GmbH —1- mega macs PC

Tramer Sorgulaması

Hasar Tarihi	Hasar Parça Değişimi	Hasar Tanımı	Ağır Hasarlı Mı ?	Hasar Maliyeti	Hasar Maliyeti Kur Bilgisi
16.11.2023		Park Halinde Çarpılma	Hayır	2559.96	TL

Doğuş D-Expert Ekspertiz ve Danışmanlık A.Ş D-Expert Ankara Şubesi
Bahçekapı Mah.Sanayi Bulvarı No:4/B Şaşmaz
ankara0601@dexpert.com.tr 0312 278 81 82 ETİMESGUT ANKARA

Rapor Tarihi: 15.10.2024 13:38
Rapor No: 06-01-2284979
Mersis No: 0309073518100001

Bayi No: 0601
Araç Giriş Tarihi: 07.09.2024 09:12

Sayfa: 7/10
Araç Çıkış Tarihi: 15.10.2024 13:38

Araç Resimleri



Çizik



Tampon, arka, Spoyley > Çizik



Tampon, arka, Arka tampon > Çizik

Yağ seviyesi Soğutma
SIVISI

Doğuş D-Expert Ekspertiz ve Danışmanlık A.Ş D-Expert Ankara Şubesi
Bahçekapı Mah.Sanayi Bulvarı No:4/B Şaşmaz
ankara0601@dexpert.com.tr 0312 278 81 82 ETİMESGUT ANKARA

Rapor Tarihi: 15.10.2024 13:38
Rapor No: 06-01-2284979
Mersis No: 0309073518100001

Bayi No: 0601
Araç Giriş Tarihi: 07.09.2024 09:12

Sayfa: 8/10
Araç Çıkış Tarihi: 15.10.2024 13:38

Vuruk



Çamurluk, sol arka, Çamurluk, sol arka > Ezik



Kapı, sol ön, Kapı, sol ön > Ezik



Kapı, sağ ön, Kapı, sağ ön > Ezik

Diğer



Pano/Göstergeler, Ön pano düğmeleri > Deforme Olmuş

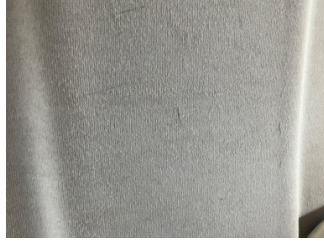

Tavan, Tavan > Kirlenmiş



Koltuklar, ön, Koltuk, sağ ön > Kirlenmiş



Döşemeler/Kapaklar, Döşemeler/Kapaklar > Kirlenmiş



Koltuklar, arka, Arka koltuk > Kirlenmiş



Koltuklar, ön, Koltuk, sol ön > Deforme Olmuş



Elektrik donanımı/Pano, Akü > Test Sonucu



Marşbiyel, sol, Marşbiyel, sol > Hasarlı



İlave parçalar, ön, Ön panjur > Hasarlı

Doğuş D-Expert Ekspertiz ve Danışmanlık A.Ş D-Expert Ankara Şubesi
Bahçekapı Mah.Sanayi Bulvarı No:4/B Şaşmaz
ankara0601@dexpert.com.tr 0312 278 81 82 ETİMESGUT ANKARA

Rapor Tarihi: 15.10.2024 13:38 Bayi No: 0601 Sayfa: 9/10
Rapor No: 06-01-2284979 Araç Giriş Tarihi: 07.09.2024 09:12 Araç Çıkış Tarihi: 15.10.2024 13:38
Mersis No: 0309073518100001

Parça Grubu	Parça ve Hasar
Marşbiyel, sağ	Marşbiyel, sağ - Boyalı
Kalorifer/Klima	Klima fanı - Ses Yapıyor

Notlar

Lastik ile ilgili notlar;

Jantlar da çizikler mevcut.

Test hattı ile ilgili notlar;

Yanal Kayma Ölçüm Değerleri tolerans aralığı dışındadır. Servis tespiti önerilir.

Diğer notlar;

Ön fren diskleri aşınmış.

Doğuş D-Expert Ekspertiz ve Danışmanlık A.Ş D-Expert Ankara Şubesi
Bahçekapı Mah.Sanayi Bulvarı No:4/B Şaşmaz
ankara0601@dexpert.com.tr 0312 278 81 82 ETİMESGUT ANKARA

Rapor Tarihi: 15.10.2024 13:38 Bayi No: 0601 Sayfa: 10/10
Rapor No: 06-01-2284979 Araç Giriş Tarihi: 07.09.2024 09:12 Araç Çıkış Tarihi: 15.10.2024 13:38
Mersis No: 0309073518100001

Açıklama

Araçta detaylı iç temizlik işlemi ile giderilebilecek, kirlenme ve lekeler ekspertiz kapsamı dışında tutulmuştur.

Araç değerine etki etmeyecek mini onarım ve- veya pasta cila işlemi ile giderilebilecek vuruks ve çizikler ekspertiz kapsamı dışında tutulmuştur.

Aracın yaş, km ve genel durumu dikkate alınarak; normal kullanım şartları dahilinde de araçta oluşan fakat aracın görşelliğini ve teknik işleyişini etkilemeyen aşınma ve yıpranmalar ekspertiz kapsamı dışında tutulmuştur.

- Ekspertiz aracın kontrol edildiği gün için geçerli olup, hangi nedenle olursa olsun kontrol tarihinden sonra oluşabilecek hasarlardan Doğuş D Expert Ekspertiz ve Danışmanlık Anonim Şirketi ve Franchise sahibi tüm iş ortakları sorumlu değildir.
- Ekspertiz sonucu verilen tüm değerler, ölçümlenmeler ve tespitler, aracın formunda belirtilen km. ve tarih için geçerlidir. Bu tarih ve km. sonrası araçta olağan yıpranma, hatalı kullanım, yol ve hava şartları, sürücü hataları ve üretim kaynaklı olarak ortaya çıkabilecek arızalar ve hasarlar Doğuş D Expert Ekspertiz ve Danışmanlık Anonim Şirketi ve Franchise sahibi tüm iş ortakları'nin sorumluluğunda değildir.
- Rapordaki km bilgisi, aracın km panosundan okunmuş km bilgisidir. Doğuş D Expert Ekspertiz ve Danışmanlık Anonim Şirketi ve Franchise sahibi tüm iş ortakları,panodaki km bilgisinin gerçeği yansıtmaması dolayısıyla ekspertiz raporundaki tespitlerin eksik, yanlış veya yanıltıcı olmasından ve bunun sonuçlarından sorumlu değildir.
- Doğuş D Expert Ekspertiz ve Danışmanlık Anonim Şirketi ve Franchise sahibi tüm iş ortakları tarafından yapılan ikinci el araç ekspertizi aracın resmi fenni muayenesinin yerine geçmez ve resmi fenni muayenesinde başarılı olunacağını da garanti etmez.
- İmalatçı tarafından üretilen aracın daha sonradan üzerinde yapılan tadilatların uygun olmaması ve montajı yapılan yedek parçaların orijinal olmaması gerekli teknik bilgi ve yetkinliğe sahip kişiler tarafından montajının yapılmaması veya tamir seklinin imalatçı tarafından kabul edilmiş teknik özelliklere uymaması gibi durumlar halinde sonradan doğabilecek her türlü can ve mal güvenliğini etkileyecek faktörler olmak üzere bu ve benzeri durumlardan ekspertiz raporumuz sorumlu değildir. ÖRNEK: Airbag ve emniyet kemerlerinin, radyatörlerin, aksların değiştirilmeyerek onarılması gibi durumlar.
- İkinci el araç ekspertizi aracın hiçbir parçası sökülmeden, tamamen çıplak gözle yapılmıştır. Araç içerisindeki veya aksamındaki hasarların tespiti için kapak, döşeme ve benzeri parçaların sökülmesi bu ekspertiz kapsamında olmayıp, Doğuş D Expert Ekspertiz ve Danışmanlık Anonim Şirketi ve Franchise sahibi tüm iş ortakları ancak bu şekilde detaylı bir ekspertiz sonucu ortaya çıkabilecek hasarların tespit edilememiş olmasından sorumlu değildir.

Müşteri Adı/Soyadı

İmzası